



CT Poland

BIURO PODRÓŻY

25 lat

波兰中国旅游有限公司



katalog 2025



Świątujmy razem
nasz jubileusz!



CT Poland

BIURO PODRÓŻY

ROK ZAŁOŻENIA 2001

	trasa	strona	
	Chiny – Trasa Prezydencka 18 dni	5	
	Stolice Chin – wczoraj i dziś 13 dni	7	
	<i>nowość</i> Chiny – wakacje z pandami 13 dni	9	
	Chiny – Trasa Krajobrazowa 14 dni	11	
	Barwy Yunnanu – etniczne południe Chin 16 dni	13	
	<i>nowość</i> Chiny – Syczuan i Qinghai 15 dni	15	
	Chiny – Tęczowe Góry na Jedwabnym Szlaku 14 dni	17	
	Magiczna wyspa Tajwan 10 dni	19	
	Chiny z Tybetem – 7 dni w Tybecie 18 dni	21	
		Tybet – podróż po Dachy Świata 16 dni	23
	Mistyczne Himalaje – Tybet i Nepal 19 dni	25	
	Nepal i Bhutan – w cieniu Himalajów 16 dni	27	
	Bhutan – Królestwo Grzmiącego Smoka 13 dni	29	
	Ladakh i Kaszmir – indyjskie Himalaje 16 dni	31	
		Dookoła Indii 21 dni	33
	<i>nowość</i> India Express 9 dni	35	
	<i>nowość</i> Pakistan – północ i południe 19 dni	37	
	Sri Lanka – zwiedzanie i wypoczynek 12 dni	39	
	Turkmenistan, Uzbekistan, Kirgistan, Kazachstan 19 dni	41	
	Uzbekistan – serce starożytnej Azji 9 dni	43	
	Mongolia z festiwalem Naadam 16 dni	45	
	Azerbejdżan, Gruzja, Armenia 15 dni	47	
	<i>nowość</i> Arabia Saudyjska – szlakiem pustynnych oaz 9 dni	49	
		Japonia – w kraju samurajów 14 dni	51
		Japonia nieznaną – Hokkaido i Tohoku 12 dni	53
	Korea Południowa z wyspą Jeju 11 dni	55	
	<i>nowość</i> Wielki Rejs Wybrzeżem Azji 18 dni	57	
		Wietnam z wypoczynkiem 16 dni	59
		Kambodża, Laos i Wietnam 20 dni	61
	Wietnam i Kambodża 12 dni	63	
	Mjanma z wypoczynkiem 17 dni	65	
	Tajlandia z wypoczynkiem na wyspie Phuket 14 dni	67	
		Indonezja – Jawa, Borneo, Celebes, Bali 17 dni	69
	Filipiny z wypoczynkiem 14 dni	71	
	Nowa Zelandia i Australia 21 dni	73	
		Królowa Argentyna 17 dni	75
	Ekwador i wyspy Galapagos 17 dni	77	
	<i>nowość</i> Chile z Atacamą, Boliwią, Peru 16 dni	79	
	<i>nowość</i> Nikaragua, Kostaryka, Panama 18 dni	81	
	Kanada – wschód i zachód 14 dni	83	
	Namibia – mozaika krajobrazów 12 dni	85	

Pełna oferta wycieczek na stronie www.ctpoland.com.pl

Niniejszy katalog nie stanowi oferty w rozumieniu Kodeksu Cywilnego, a dane w nim zawarte mają tylko charakter informacyjny i mogą ulec zmianie.

Biuro Podróży CT Poland

al. Jana Pawła II 61 lok. 2, 01-031 Warszawa

tel. 22 654 51 33, e-mail: info@ctpoland.com.pl

www.ctpoland.com.pl

Dlaczego CT Poland



25 lat doświadczenia

wiedza ekspercka, profesjonalna
organizacja wycieczek klasy premium

najwyższe standardy obsługi

rozumienie potrzeb klienta, unikatowe
programy i transparentność cenowa

ugruntowana pozycja lidera

wysokie notowania, uznanie branży
i zaufanie tysięcy klientów



Accredited
Agent



Gepard Biznesu



Zwycięzca pierwszej edycji konkursu
Tourism Marco Polo Award
za współpracę z rynkiem chińskim
w 2018 roku!



Nasz **Zespół**



W tym roku CT Poland obchodzi 25-lecie, co czyni nas jednym z najstarszych nieprzerwanie działających biur podróży w Polsce. Jako Prezeska firmy jestem dumna z naszego zespołu, który tworzą w większości orientaliści, gdyż naszą wiodącą specjalizacją jest Azja.

Organizujemy wycieczki premium dla grup, klientów indywidualnych i biznesowych. Świat odkrywamy w komfortowych warunkach. Dbamy o bezpieczeństwo i zapewniamy profesjonalne wsparcie na każdym etapie podróży.

Nasze programy dedykujemy wymagającym podróżnikom – kolekcjonerom jakościowych wrażeń. W katalogu 2025 jest kilkadziesiąt tras, a 10 z nich to wycieczki po naszych ukochanych Chinach. Zapraszamy!

Prezes **Cui Ran**

波兰中国旅游有限公司

25
lat

Chiny – Trasa Prezydencka

Od Pekinu po Hongkong

Bestseller wśród tras do Chin, zrealizowany ponad 270 razy!

18 dni

- rejs malowniczą rzeką Li
- nocleg na tarasach ryżowych
- w cenie atrakcje wieczorne programu

1 Wylot z Warszawy ✈️

Spotkanie z pilotem i grupą na lotnisku Chopina w Warszawie. Przelot do Pekinu z przesiadką lub bezpośrednio PLL LOT.

2 Pekin 🍜

Przyłot do Pekinu. Przejazd autokarem na **plac Tian'anmen**, na którym znajduje się **Mauzoleum Mao Zedonga** i **Pomnik Bohaterów Ludowych**. Nocleg w Pekinie.

3 Pekin - Wielki Mur 🍜

Wizyta na **Wielkim Murze** 🏰. Do zwiedzania dostępnych jest kilka odcinków, w zależności od warunków pogodowych i czasowych wybierzemy najodpowiedniejszy. Jeśli czas pozwoli, zajrzemy do jednego z warsztatów wytwarzających tradycyjnymi metodami słynną **ceramikę z Jingtai**, czyli **cloisonné**. Wieczorem kolacja z degustacją **kaczki po pekińsku** w jednej z najlepszych restauracji specjalizujących się w tej potrawie. Kaczka po pekińsku będzie jednym z wielu dań. Nocleg w Pekinie.

4 Pekin 🍜

Zwiedzanie **Pałacu Cesarskiego** 🏰, tj. **Zakazanego Miasta**. Przejdziemy przez ceremonialną część pałacu m.in. **Pawilon Najwyższej Harmonii**, jak i mniej oficjalną, aby zobaczyć jak mieszkały cesarzowe i cesarski dwór. Spacer po **Wzgórzu Węglowym**, skąd rozpościera się widok na centrum Pekinu. Czas wolny w **dzielnicy Houhai**. Nocleg w Pekinie.

5 Pekin 🍜 🚗

Zwiedzanie **Świątyni Nieba** 🏰 – najpiękniejszej w Pekinie, symbolu miasta. Zwiedzanie **Pałacu Letniego** 🏰, gdzie zobaczymy **Pawilon Życzliwości** i **Długowieczności**, **Pawilon Nefrytowych Fal**, przejdziemy **Długą Galerią**, która kryje prawie 14000 unikalnych malowideł, do podnóża **Wzgórza Długowieczności**, skąd roztacza się piękny widok na **jeziorno Kunming**, **Most Siedemnastu łuków** i nieodległe **Pachnące Wzgórze**. Jeśli czas pozwoli wizyta w **hodowli perł** **środkowodnych** lub **sklepie z perłami**. Przejazd nocnym pociągiem do Xi'an. Nocleg w pociągu (miejsca leżące, przejazd ok. 11-12 godz.).

6 Xi'an - Armia Terakotowa 🍜

Przyjazd do **Xi'an**, miasta o historii ponad 2200 lat. Przejazd do hotelu na śniadanie. Przejazd do **muzeum Armii Terakotowej** 🏰, pochodzącej z III w. p.n.e. Poznamy historię Qin Shihuangdi i największej archeologicznej tajemnicy Chin – **Mauzoleum**

Pierwszego Cesarza oraz zwiedzimy zakład, gdzie wykonuje się kopie żołnierzy armii terakotowej. Oglądanie **Wielkiej Pagody Dzikiej Gęsi** z VII w. Uroczysta kolacja: **bankiet pierożkowy** – degustacja kilkunastu rodzajów pierogów chińskich. Wieczorem **przedstawienie „Muzyka i taniec z czasów dynastii Tang”** – unikalne w skali Chin przedstawienie z udziałem śpiewaków i tancerzy. Nocleg w Xi'an.

7 Xi'an - Luoyang - Szaolin 🍜 🚗

Wizyta w **dzielnicy muzumtańskiej** – miejscu przenikania się kultury islamu i tradycji chińskiej. Przejazd szybkim pociągiem do Luoyang (miejsca siedzące, ok. 2 godz.). Wizyta w **klasztorze Szaolin** 🏰 – miejscu narodzin **kung fu** oraz buddyzmu medytacyjnego **chan (zen)**. Zwiedzanie kompleksu klasztorowego oraz **Lasu Stup** – największego w Chinach buddyjskiego cmentarza. Fakultatywnie pokaz **kung fu** w wykonaniu uczniów jednej ze szkół. Kolacja w **regionalnej restauracji**, makarony i pierogi typowe dla tego regionu. Nocleg w Luoyang.

8 Luoyang - Longmen - Suzhou 🍜 🚗

Zwiedzanie **grot Longmen** 🏰, gdzie między V a XIII w. w ponad 2 tys. jaskiń i nisz wykuto tysiące posągów Buddy: od największej grotki z okazałym **posągami Buddy Wajrocza**, po niewielką **Grotę Medycyny**. Przejazd szybkim pociągiem do Suzhou (miejsca siedzące, ok. 5-6 godz.). Nocleg w Suzhou.

9 Suzhou - Luzhi - Szanghaj 🚶 🚢

Suzhou to miasto klasycznych chińskich ogrodów, którym zachwycał się Marco Polo. Zwiedzanie **Ogrodu Przebywania** 拙政園 z wyspkami, mostkami i pawilonami. Wizyta w **instytucie hafciarstwa**. Spacer po **ulicy Shantang**, rozciągającej się od głównej bramy miasta – **bramy Changmen** aż do podnóża **pagody Tygrysięgo Wzgórza**. Będziemy chłonać urok starożytnych Chin i atmosferę „chińskiej Wenecji”. Przejazd do położonej na wodzie, liczącej 900 lat, miejscowości **Luzhi**. Spacer po miasteczku pozwoli doświadczyć życia mieszkańców, które toczy się nad licznymi przecinającymi je kanałami. **Rejs łódką po kanałach**. Przejazd do Szanghaju. Nocleg w Szanghaju.

10 Szanghaj 🚶 🚶

Wizyta w **dzielnicy Pudong** – wizytówce potęgi ekonomicznej miasta. Aby podziwiać **panoramę Szanghaju** wjedziemy windą na **taras widokowy „Perły Orientu”**, budynku Jinmao lub innego wieżowca dzielnicy biznesowej. Spacer po bulwarze nad rzeką Huangpu – słynnym **Bundzie** i pełnej życia **ulicy Nankińskiej**. Wizyta w faktorii jedwabiu. Wieczorem **występ akrobatów chińskich**. Nocleg w Szanghaju.

11 Szanghaj - Guilin 🚶 🚶 ✈️

Wizyta w **Muzeum Szanghajskim**, posiadającym jedną z najlepszych kolekcji sztuki chińskiej. Czas wolny w muzeum pozwoli wybrać najbardziej nas interesującą ekspozycję. Przelot do **Guilin** – uznawanego za najpiękniej położone miasto Chin. Nocleg w Guilin.

12 Guilin- rejs rzeką Li- Yangshuo 🚶 🚶 🚢

Wycieczka statkiem po rzece Li do urokliwie położonej miejscowości **Yangshuo**. Trasa wiedzie wśród wapiennych wzgórz o fantastycznych kształtach, których szczyty odbijają się w wodzie. Wieczorny **spektakl**

„Impresja z Yangshuo” – wspaniałe przedstawienie na wodzie z udziałem setek artystów, autorstwa słynnego reżysera Zhang Yimou. Nocleg w Yangshuo.

13 Yangshuo - Longsheng 🚶 🚶

Przejazd do **Longsheng** – wioski mniejszości etnicznych Regionu Autonomicznego Guangxi, której okolice słyną z wzgórz pokrytych **tarasami pól ryżowych**. Poznamy tradycyjną zabudowę, jak i styl życia **mniejszości Dong, Zhuang, Miao i Yao**. Po drodze **wizyta na plantacji herbaty**. Wejdziemy na **tarasy ryżowe Smoczego Grzbietu**, jedno z najpiękniejszych w Chinach (pieszo ok. 20 min.). Nocleg w guesthousie na tarasach ryżowych.

14 Longsheng - Guilin - Kanton 🚶 🚶 🚢

Powrót do Guilin i przejazd szybkim pociągiem do **Kantonu** (ok. 3 godz.). Zwiedzanie **Świątyni Pradków Rodziny Chen**, XIX-wiecznego zespołu budynków o tradycyjnej architekturze i kolorowych rzeźbieniach. Spacer po **wyspie Shamian** z budynkami w stylu kolonialnym. Nocleg w Kantonie.

15 Kanton - Makau 🚶 🚶

Foto stop przy słynnej **Canton Tower**, obecnie drugiej najwyższej wieży telewizyjnej na świecie. Przejazd do **Zuhai** i przekroczenie granicy z **Makau**, dawną kolonią portugalską. Spacer po **starej części miasta** 澳門, gdzie znajdują się **ruiny Katedry św. Pawła** – symbol Makau oraz najważniejszy i najbardziej reprezentacyjny plac byłej portugalskiej enklawy – **Largo do Senado**. Wizyta w jednym z wielu **kasyn**, z których słynie miasto. Nocleg w Makau.

16 Makau - Hongkong 🚶 🚶 🚢

Rano przeprawa promem do **Hongkongu** – jednego z najbardziej kosmopolitycznych miast Azji. Zwiedzając



Hongkong skorzystamy z **komunikacji miejskiej**. Przepłyniemy **promem Star Ferry** z Półwyspu Dziewięciu Smoków (Kowloon) na wyspę Hongkong lub przejedziemy metrem przez podwodny tunel. Spacer po **Central**, dzielnicy finansowej i sercu wyspy. Wjazd na **wzgórze Wiktorii tramwajem Peak Tram**, skąd rozpościera się widok na miasto i port. Przejazd metrem na handlową **Nathan Road** – wizytówkę półwyspu. Dla chętnych przystanek przy **Alei Gwiazd**. Nocleg w Hongkongu.

17 Hongkong 🚶 🚶

Czas wolny. Wykwaterowanie do godz. 12:00. Tego dnia można udać się na wyspę Lantau, aby zobaczyć największy odlany z brązu posąg Buddy, oddać się zakupowemu szaleństwu na Nathan Road lub odpocząć na plaży w zatoce Repulse. **Pożegnalna kolacja**. Przelot do Warszawy z przesiadką.

18 Powrót do Warszawy ✈️**Taras Ryżowe Smoczego Grzbietu**

Jedne z najpiękniejszych w Chinach wsie mniejszości etnicznych Regionu Autonomicznego Guangxi, której okolice słyną z urzekającego krajobrazu wzgórz pokrytych tarasami pól ryżowych. Zobaczymy tradycyjną zabudowę oraz styl życia mniejszości Dong, Zhuang, Miao i Yao.



Chiny - Trasa Prezydencka 18 dni

Termin:	Symbol:	Cena od osoby:	Dopłata do pokoju 1 os.
11.03 - 28.03.2025	CCLI-3/25	7986 PLN + 2245 USD*	595 USD*
22.04 - 09.05.2025	CCLI-4A/25	8186 PLN + 2195 USD*	595 USD*
24.04 - 11.05.2025	CCLI-4C/25	8186 PLN + 2195 USD*	595 USD*
29.04 - 16.05.2025 ¹⁾	CCLI-4B/25	8486 PLN + 2295 USD*	635 USD*
01.05 - 19.05.2025 ²⁾	CCLI-5A/25	8486 PLN + 2295 USD*	635 USD*
13.05 - 30.05.2025	CCLI-5B/25	8486 PLN + 2295 USD*	635 USD*
04.06 - 21.06.2025	CCLI-6/25	8186 PLN + 2160 USD*	560 USD*
03.07 - 20.07.2025	CCLI-7/25	8186 PLN + 2195 USD*	595 USD*
01.08 - 18.08.2025	CCLI-8/25	8186 PLN + 2195 USD*	595 USD*
02.09 - 19.09.2025 ¹⁾	CCLI-9A/25	8486 PLN + 2295 USD*	635 USD*
10.09 - 27.09.2025	CCLI-9B/25	8186 PLN + 2195 USD*	595 USD*
14.09 - 01.10.2025	CCLI-9C/25	8486 PLN + 2195 USD*	595 USD*
07.10 - 24.10.2025	CCLI-10A/25	8486 PLN + 2195 USD*	595 USD*
13.10 - 30.10.2025	CCLI-10B/25	8486 PLN + 2195 USD*	595 USD*
06.11 - 23.11.2025	CCLI-11/25	8186 PLN + 2030 USD*	560 USD*

* Płatne w Polsce w USD lub równowartość w PLN według kursu sprzedaży USD w Pekao S.A. z dnia wpłaty.

¹⁾ Przelot PLL LOT. W dniu 17. przelot do Pekinu. Nocleg w Pekinie. W dniu 18. poranny przelot do Warszawy.

²⁾ Wycieczka 19 dni. Przelot PLL LOT. W dniu 18. przelot do Pekinu. Nocleg w Pekinie. W dniu 19. poranny przelot do Warszawy. Dodatkowy dzień w Yangshuo.

Cena obejmuje:

- Przelot na trasie Warszawa - Pekin i Hongkong - Warszawa przez jeden z portów lotniczych oraz przelot na trasie Szanghaj - Guilin.
- Przejazdy wg programu pociągami (miejsca sypialne na trasie Pekin – Xi'an, miejsca siedzące na trasach Xi'an - Luoyang - Suzhou, Guilin - Kanton), autokarami lub mikrobusami, przeprawy statkami wg programu.
- Zakwaterowanie w hotelach **** w pokojach 2-os. z łazienką i klimatyzacją (2 osoby w pokoju), w Longsheng w guesthouse. W przypadku przelotu PLL LOT i powrotu z Pekinu 17. dnia wycieczki nocleg przy lotnisku w hotelu o standardzie turystycznym.
- Krajobrazowy rejs po rzece Li.
- Wieczne przedstawienia i atrakcje: akrobacje w Szanghaju, bankiet pierożkowy wraz z przedstawieniem tanecznym w Xi'an, spektakl "Impresja z Yangshuo".
- Bilety wstępu do obiektów wymienionych w programie.
- Opiekę polskiego pilota na całej trasie wycieczki i lokalnych przewodników w czasie zwiedzania.
- Posiłki (ilość podana jest przy każdym dniu programu) wraz z jedną szklanką napoju (lokalne piwo, cola) do lunchu / kolacji. Bez napojów w Makau i w Hongkongu.
- Ubezpieczenie KLiA (w tym ryzyko powikłań i zaostrzeń chorób przewlekłych), NNW i bagażu.
- Oplaty lotniskowe oraz opłaty za wystawienie biletów.
- Oplatę na Turystyczny Fundusz Gwarancyjny.
- Oplatę na Turystyczny Fundusz Pomocowy.
- Podatek VAT.

Cena nie obejmuje:

- Dodatkowych napojów do posiłków i dodatkowych posiłków.
- Napiwków dla lokalnych przewodników i kierowców (100 USD płatne w Chinach).
- Udziału w wycieczkach i zajęciach fakultatywnych nie objętych programem zwiedzania.
- Oplaty za nadanie bagażu na promie Makau-Hongkong (ok. 6 USD, konieczność nadania bagażu jest każdorazowo arbitralną decyzją obsługi promu).
- Usług tragarzy na dworcach kolejowych, na lotniskach, w hotelach oraz podczas przeprawy promowej.

Wymagania dot. paszportu:

Do 31 grudnia 2025 r. osoby posiadające polski paszport, które podróżują do Chin w celu turystycznym, mogą wjechać na terytorium Chińskiej Republiki Ludowej (ChRL) **bez wizy do 30 dni.**

Paszport musi być zwykły (nie tymczasowy), ważny minimum 7 miesięcy od daty powrotu do Polski oraz posiadać co najmniej 1 stronę wolną.

**powrót do
spisu treści**



Stolice Chin – wczoraj i dziś

Starożytne stolice Xi'an, Luoyang oraz Hangzhou
Podróż w czasie do Chin sprzed wieków

13 dni

- dwa spektakularne wieczorne show
- dzień i nocleg w „Chińskiej Wenecji”
- wysoki standard usług, w tym hotele 4*

1 Wylot z Warszawy ✈️

Spotkanie z pilotem i grupą na lotnisku Chopina w Warszawie. Przelot do Pekinu z przesiadką lub bezpośrednio PLL LOT.

2 Pekin 🍜

Przylot do **Pekinu**. Wizyta w **dzielnicy Houhai**, położonej nad jeziorem, z licznymi pubami i klubami oraz widokiem na **Wieżę Bębnową** i **Dzwonów**. Spacer po **Wzgórzu Węglowym**, skąd rozpościera się widok na Zakazane Miasto i centrum Pekinu. Nocleg w Pekinie.

3 Pekin - Wielki Mur 🍜 🧑

Wizyta na **Wielkim Murze** 🏰. Do zwiedzania udostępnianych jest kilka odcinków (Badaling, Juyongguan, Mutianyu). W zależności od warunków pogodowych i możliwości czasowych wybierzemy najbardziej odpowiedni. Jeśli czas pozwoli zajrzemy do jednego z warsztatów, wciąż wytwarzających tradycyjnymi metodami słynną **ceramikę z Jingtai**, czyli **cloisonné**. Zwiedzanie **Pałacu Letniego** 🏰 – jednego z największych cesarskich zespołów pałacowo

-ogrodowych w Chinach, gdzie zobaczymy: **Pawilon Życzliwości i Długowieczności**, **Pawilon Nefrytowych Fal**, przejdziemy **Długą Galerią**, kryjącą prawie 14000 malowideł, do podnóża **Wzgórza Długowieczności**, skąd roztacza się widok na **jeziorno Kunming**, **Most Siedemnastu Łuków** i nieodległe **Pachnące Wzgórze**. Wizyta w pałacu to okazja, by poznać losy cesarzowej Cixi, najpotężniejszej kobiety rządzącej Chinami. Jeśli czas pozwoli wizyta w **hოდowli perłę stódkowodnych** lub **sklepie z perłami**. Nocleg w Pekinie.

4 Pekin 🍜 🍜

Zwiedzanie **Świątyni Nieba** 🏰 – najpiękniejszej pekińskiej świątyni. Wizyta na **placu Tian'anmen**, na którym znajduje się również **Mauzoleum Mao Zedonga** i **Pomnik Bohaterów Ludowych**. Zwiedzanie **Pałacu Cesarskiego** 🏰, znanego jako Zakazane Miasto. Przejdziemy przez oficjalną, ceremonialną część pałacu m.in. **Pawilon Najwyższej Harmonii**, jak i mniej oficjalną, aby zobaczyć jak mieszkali cesarzowie i cesarski dwór. Kolacja z degustacją **kaczki po pekińsku**. Nocleg w Pekinie.

5 Pekin - Pingyao 🍜 🍜 🍜

Przejazd szybkim pociągiem do **Pingyao** (ok. 4 godz.), dobrze zachowanego miasta o tradycyjnej zabudowie, które zachwyci miłośników architektury i historii Chin. Wizyta w **posiadłości rodziny Qiao**. Zhang Yimou,

jeden z najsłynniejszych chińskich reżyserów, nakręcił tam film „Zawieście czerwone latarnie”. Zwiedzanie starego miasta: **ulica Mingqing**, **muzeum Domu Finansowego Rishengchang**, gdzie znajdowała się boudaj największa w Chinach centrala finansowa. Nocleg w **tradycyjnym guesthousie** w Pingyao.

6 Pingyao - Xi'an 🍜 🍜 🍜

Spacer wzdłuż **murów miejskich**, głównie z czasów dynastii Ming. Jeśli będą chętni wejdziemy na mury, aby z wysokości obserwować życie mieszkańców Pingyao. Przejazd szybkim pociągiem do **Xi'an** (ok. 3 godz.). Uroczysta kolacja: **bankiet pierożkowy** – degustacja kilkunastu rodzajów pierogów chińskich. Wieczorem **przedstawienie „Muzyka i taniec z czasów dynastii Tang”** – unikalne w skali Chin przedstawienie z udziałem śpiewaków i tancerzy. Nocleg w Xi'an.

7 Xi'an - Armia Terakotowa - Luoyang 🍜 🍜 🍜

Przejazd do **muzeum Armii Terakotowej** 🏰 z III w. p.n.e. Poznamy historię Qin Shihuangdi i największej archeologicznej tajemnicy Chin – **Mauzoleum Pierwszego Cesarza** oraz zwiedzimy zakład, gdzie wykonuje się kopie żołnierzy armii terakotowej. Oglądanie **Wielkiej Pagody Dzikiej Gęsi** z VII w. – symbolu miasta. Spacer po **dzielnicy muzutmańskiej**, gdzie chętni mogą nabyć tradycyjne pamiątki oraz lokalne

przysmaki. Wizyta w pochodzącym z XIV w. **Wielkim Meczezie** – miejscach przenikania się kultury islamu i tradycji chińskiej. Przejazd szybkim pociągiem do **Luoyang** (ok. 2 godz.). Nocleg w Luoyang.

8 Luoyang - grotty Longmen - klasztor Szaolin 🍵🍷🏯

Zwiedzanie **grot Longmen** 🏯, gdzie między V a XIII w. w ponad 2 tys. jaskiń i nisz wykuto tysiące posągów Buddy. Zobaczymy m.in. majestatyczny **posąg Buddy Wajroczyana** oraz niewielką **Grotę Medycyny**. Przejazd do **klasztoru Szaolin** 🏯 – miejsca narodzin chińskiej sztuki walki – *kung fu* oraz buddyzmu medytacyjnego *chan (zen)*. Zwiedzanie kompleksu klasztorowego oraz **Lasu Stup** – największego w Chinach buddyjskiego cmentarza. Fakultatywnie pokaz *kung fu* w wykonaniu uczniów jednej ze szkół walki. Wyjazd nocnym pociągiem do Hangzhou (miejsca sypialne, przejazd ok. 14 godz.).

9 Hangzhou 🍵🍷🏯

We wczesnych godzinach popołudniowych przyjazd do miasta **Hangzhou**, stolicy południowej dynastii Song (XII – XIII w.), którym zachwycił się już Marco Polo, nazywając je rajem na Ziemi. Wycieczka statkiem po **jeziorze Zachodnim** 🏯, otoczonym parkami, mostkami i groblami. Rejs po jeziorze pozwoli poznać unikalny charakter miasta, jego nowoczesne i starożytne oblicze. Wizyta przy zbroczu **Feilaifeng** (Szczyt Który Przyleciał z Daleka), gdzie znajdują się rzeźby, powstałe między X a XIV w. oraz w **Świątyni Ucieczki Duszy (Lingyin)**. Wizyta na **plantacji herbaty Longjing** (Smoczjej Studni) – jednej z najbardziej znanych i najlepszych zielonych herbat świata. Na plantacji dowiemy się, jaka herbata

zapewnia nieśmiertelność, dlaczego najlepsze herbaty chińskie to herbaty sprzed jasności oraz spróbujemy kilku rodzajów naparu z tradycyjnych czarek. Nocleg w Hangzhou.

10 Hangzhou - Xitang 🍵🍷

Przejazd do położonej na wodzie, liczącej 2500 lat, miejscowości **Xitang**. W Xitang spotykają się wody dziewięciu rzek, które wraz z setką mostków tworzą urzekającą scenę. Zwiedzanie miasteczka: **Świątynia Siedmiu Mistrzów**, **deszczowy korytarz**, **Park Pijanicy**, **muzeum wina**, **muzeum guzików**, **muzeum drewnianej rzeźby**, liczne alejki i rezydencje. Wieczorem czas wolny na doświadczanie unikalnej atmosfery Xitang zgodnie z własnymi upodobaniami, wizyty w restauracjach czy pubach, spacer. Nocleg w **tradycyjnym guesthouse** w Xitang.

11 Xitang - Szanghaj 🍵🍷

Przejazd do **Szanghaju**. Wizyta w dzielnicy **Pudong**, która stała się dowodem potęgi ekonomicznej Chin. Aby podziwiać **panoramę metropolii** wjedziemy windą na **taras widokowy** wieży telewizyjnej „Perta Orientu”, majestatycznego budynku Jinmao lub innego kilkusetmetrowego wieżowca. Wizyta w dzielnicy **Tianzifang** – pełnej tradycyjnej, doskonale zachowanej architektury *shikumen*. Spacer po **miasteczku handlowym Yuyuan**. Czas wolny na zanurzenie się w setki stoisk m.in. ze znanym chińskim przysmakiem *chou doufu* („śmierdzące tofu”), zakupy herbaty, biżuterii, czy pamiątek z okresu Wielkiego Marszu. Przechadzka bulwarem nad rzeką Huangpu – słynnym **Budem** oraz spacer po kolorowej i pełnej życia **ulicy Nankińskiej**. Wieczorem **występ akrobatów chińskich**. Nocleg w Szanghaju.



12 Szanghaj 🍵🍷

Zwiedzanie **Muzeum Szanghajskiego** z jedną z najlepszych kolekcji sztuki chińskiej. Czas wolny w muzeum pozwoli wybrać najbardziej interesujący nas dział tematyczny. Wizyta w **Xintiandi** – dawnej koncesji francuskiej, dziś dzielnicy kawiarni i pubów. Jeśli czas pozwoli zajrzymy też do jednego z miejscowych **sklepów z jedwabiami**, aby poznać tajemnicę tego niegdyś najlepszego towaru eksportowego Państwa Środka. Nocleg w Szanghaju.

13 Powrót do Warszawy ✈️

Transfer na lotnisko i przelot do Warszawy z przesiadką.

Armia Terakotowa

Ponad 8000 żołnierzy różnych rang, medyków, tancerzy, rydwanów, koni, żurawi. Wszystkie figury mają naturalną wielkość i pierwotnie były kolorowe, choć barwniki nie przetrwały próby czasu. Armia zachwyca nie tylko rozmachem, ale i pieczołowitym wykonaniem, np. żołnierze mają zindywidualizowane rysy twarzy. To po prostu trzeba zobaczyć!



Stolice Chin - wczoraj i dziś 13 dni

Termin:	Symbol:	Cena od osoby:	Dopłata do pokoju 1 os.
27.04 - 09.05.2025 ¹⁾	CSTO-4/25	7486 PLN + 1330 USD*	360 USD*
12.07 - 25.07.2025 ²⁾	CSTO-7/25	7486 PLN + 1330 USD*	410 USD*
18.09 - 01.10.2025 ³⁾	CSTO-9/25	7476 PLN + 1380 USD*	410 USD*
14.10 - 27.10.2025 ³⁾	CSTO-10/25	7476 PLN + 1380 USD*	410 USD*

* Płatne w Polsce w USD lub równowartość w PLN według kursu sprzedaży USD w Pekao S.A. z dnia wpłaty.

¹⁾ Przelot bezpośredni liniami PLL LOT na trasie Warszawa-Pekin-Warszawa. 12 dnia wycieczki przejazd szybkim pociągiem do Pekinu. Nocleg w Pekinie. Poranny wylot do Warszawy. Przylot do Warszawy w godzinach popołudniowych. Wycieczka 13 dniowa.

²⁾ Przelot liniami Turkish Airlines. Wycieczka 14 dniowa. Dodatkowy dzień w Pekinie. Wylot z Szanghaju 13. dnia wycieczki wieczorem.

³⁾ Przelot bezpośredni liniami PLL LOT na trasie Warszawa-Pekin-Warszawa. Wycieczka 14 dniowa. Dodatkowy dzień w Szanghaju. Czas wolny w Szanghaju 13. dnia wycieczki, popołudniem przejazd szybkim pociągiem do Pekinu i nocleg w hotelu przy lotnisku (standard turystyczny). Wylot z Pekinu 14. dnia wycieczki rano.

Cena obejmuje:

1. Przelot w na trasie Warszawa - Pekin, Szanghaj – Warszawa lub przelot bezpośredni Warszawa-Pekin-Warszawa.
2. Przejazdy wg programu pociągami (miejsca siedzące na trasach Pekin-Pingyao - Xi'an - Luoyang, miejsca sypialne na trasie Luoyang lub Zhengzhou - Hangzhou), autokarami lub mikrobusami.
3. Zakwaterowanie w hotelach **** w pokojach 2-os. z łazienką i klimatyzacją (2 osoby w pokoju). W Pingyao i Xitang noclegi w guesthouses. W przypadku wylotów z Pekinu, nocleg przedostatniego dnia wycieczki przy lotnisku w Pekinie -standard turystyczny.
4. Bilety wstępu do obiektów wymienionych w programie.
5. Krajobrazowy rejs po Jeziorze Zachodnim w Hangzhou.
6. Akrobacje w Szanghaju.
7. Bankiet pierożkowy wraz z przedstawieniem widowiskowo-tanecznym w Xi'an.
8. Opiekę polskiego pilota na całej trasie wycieczki i lokalnych przewodników w czasie zwiedzania.
9. Posiłki (ilość wskazuje cyfra w ikonice przy każdym dniu programu) wraz z jedną szklanką napoju (lokalne piwo, cola) do lunchu /kolacji.
10. Ubezpieczenie KLiA (w tym ryzyko powikłań i zaostrzeń chorób przewlekłych), NNW i bagażu.
11. Opłaty lotniskowe oraz opłaty za wystawienie biletów.
12. Opłatę na Turystyczny Fundusz Gwarancyjny.
13. Opłatę na Turystyczny Fundusz Pomocowy.
14. Podatek VAT.

Cena nie obejmuje:

1. Dodatkowych napojów do posiłków i dodatkowych posiłków.
2. Napiwków dla lokalnych przewodników i kierowców (70 USD płatne w Chinach).
3. Udziału w wycieczkach i zajęciach fakultatywnych nie objętych programem zwiedzania.
4. Ewentualnych opłat za fotografowanie i filmowanie.
5. Usług tragarzy w hotelach, na dworcach kolejowych oraz lotniskach.

Wymagania dot. paszportu:

Do 31 grudnia 2025 r. osoby posiadające polski paszport, które podróżują do Chin w celu turystycznym, mogą wjechać na terytorium Chińskiej Republiki Ludowej (ChRL) **bez wizy do 30 dni.**

Paszport musi być zwykły (nie tymczasowy), ważny minimum 7 miesięcy od daty powrotu do Polski oraz posiadać co najmniej 1 stronę wolną.

powrót do
spisu treści





Chiny – wakacje z pandami

Rodzinna przygoda w Chinach

13 dni



- bliskie spotkania z kulturą chińską
- warsztaty, animacje, lekcja gotowania
- trasa przetestowana na dzieciach ☺

1 Wylot z Warszawy ✈️

Spotkanie z pilotem i grupą na lotnisku Chopina w Warszawie. Przelot do Pekinu z przesiadką lub bezpośrednio PLL LOT.

2 Pekin 🐼

Przylot do **Pekinu**. Nocleg w Pekinie.

3 Pekin - Wielki Mur 🐼

Wyruszymy za miasto, by zobaczyć **Wielki Mur** 🏰, największą atrakcję Chin. Wybierzemy **odcinek Mutianyu**, uważany za jeden z najpiękniejszych, gdzie na mur wjedziemy **kolejką linową**. Jeśli czas pozwoli zajrzemy do jednego z warsztatów, wytwarzających tradycyjnymi metodami **ceramikę z Jingtai**, czyli **cloisonné**. Następnie przejazd do **Pałacu Letniego** 🏰 – jednego z największych cesarskich zespołów pałacowo-ogrodowych w Chinach. Podczas spaceru po terenie pałacu zobaczymy **Pawilon Życzliwości i Długowieczności**, **Pawilon Nefrytowych Fal**, przejdziemy **Długą Galerią** z malowidłami do podnóża **Wzgórza Długowieczności**, skąd roztacza się widok na **Jezioro Kunming**, **Most Siedemnastu Łuków** i nieodległe **Pachnące Wzgórze**. Wieczorem kolacja z degustacją **kaczki po pekińsku** (kaczka będzie jednym z wielu dań). Dla chętnych opera pekińska (atrakcja fakultatywna). Nocleg w Pekinie.

4 Pekin 🐼

Dzisiaj zwiedzanie Pekinu zaczniemy od **placu Bramy Niebiańskiego Spokoju** (Tian'anmen), jest to jeden z największych publicznych placów na świecie, na którym znajduje się również **Mauzoleum Mao Zedonga** i **Pomnik Bohaterów Ludowych**. Przejdziemy przez plac w stronę **Pałacu Cesarskiego** 🏰, znanego jako **Zakazane Miasto**. Podczas zwiedzania Pałacu, przejdziemy przez oficjalną, ceremonialną część

m.in. **Pawilon Najwyższej Harmonii**, ale również mniej oficjalną, aby zobaczyć jak mieszkali cesarscy dworzanie i cesarski dwór. Następnie spacer po **Wzgórzu Węglowym**, skąd rozpościera się widok na Zakazane Miasto i centrum Pekinu. Wizyta w przepięknym **Parku Beihai**, z górującą nad terenem **Białą Pagodą**, gdzie chętni mogą wziąć udział w **sesji zdjęciowej** w strojach z czasów cesarskich. Nocleg w Pekinie.

5 Pekin - Szanghaj 🐼 🚄

Zacznijemy od wizyty w parku, gdzie czeka nas zwiedzanie **Świątyni Nieba** 🏰 – najpiękniejszej pekińskiej świątyni, gdzie cesarz kłaniał się Niebu. Jeśli czas pozwoli, wizyta w **hodowli perł słodkowodnych** lub **sklepie z perłami**. Kilka chwil spędzimy w **dzielnicy Houhai**, spacer po najstarszej części miasta – tzw. **hutongach**. Czas wolny. Można pójść do lokalnej knajpki na herbatę i kawę, spróbować lokalnych przysmaków czy kupić pamiątki. Przejazd szybkim pociągiem do **Szanghaju**. Odległość 1200 km pokonamy w ok. 5 godzin. Nocleg w Szanghaju.

6 Szanghaj 🐼

Wizyta w **dzielnicy Pudong**, która stała się wizytówką miasta i dowodem potęgi ekonomicznej Chin. Aby podziwiać **panoramę Szanghaju** wjedziemy windą na **taras widokowy** wieży telewizyjnej „Perła Orientu”, lub innego kilkusetmetrowego wieżowca. Spacer po bulwarze nad rzeką Huangpu – słynnym **Bundzie**

oraz po tętniącej życiem **ulicy Nankińskiej**. Wieczorem **występ akrobatów chińskich**, których przedstawienia zadziwiają świat od lat. Nocleg w Szanghaju.

7 Szanghaj 🍜 🚗

Wizyta w **Muzeum Szanghajskim**, posiadającym jedną z najlepszych kolekcji sztuki chińskiej. Czas wolny w muzeum pozwoli wybrać najbardziej nas interesującą ekspozycję. Wizyta w **miasteczku handlowym Yuyuan**, zwanym starym miastem. Odwiedzimy tam jeden z klasycznych ogrodów chińskich – **Ogród Yu**, skąd przejedziemy do **faktorii jedwabiu**, aby poznać ten unikalny chiński surowiec, którego tajemnicę strzeżono przez wieki. Kolejną przygodą będzie przejazd pociągiem nocnym do Xi'an. Ok. 14 godzin, ponad 1500 km. Nocleg w pociągu (miejsca leżące).

8 Xi'an 🍜 🚗

Przyjazd do **Xi'an** miasta o historii ponad 2200 lat. Po krótkim odpoczynku spacer w **dzielnicy muzułmańskiej** – miejscu przenikania się kultury islamu i tradycji chińskiej. Dzielnica muzułmańska sąsiaduje z **Wieżą Bębnow i Dzwonów** – symbolami miasta. Następnie przejedziemy na południe miasta, na oglądanie **Wielkiej Pagody Dzikiej Gęsi**. Wieczorem uroczysta kolacja: **bankiet pierożkowy** – degustacja kilkunastu rodzajów pierogów chińskich po której rozpocznie się **przedstawienie „Muzyka i taniec z czasów dynastii Tang”** – unikalne w skali Chin przedstawienie z udziałem śpiewaków i tancerzy. Nocleg w Xi'an.

9 Xi'an 🍜 🚗

Dzisiaj pojedziemy do **muzeum Armii Terakotowej** 🏰.

pochodzącej z III w. p.n.e, zwanego czasem Ósmym Cudem Świata. Poznamy historię Qin Shihuangdi i największej archeologicznej tajemnicy Chin – **Mauzoleum Pierwszego Cesarza**. Po wizycie w muzeum odwiedzimy zakład, gdzie wykonuje się **kopie żołnierzy armii terakotowej**. Będziemy mieli możliwość **samodzielnie zrobić figurki**, co na pewno będzie nie lada wyzwaniem, ale też frajdą. Wizyta na **Murach Miejskich**. Chętni mogą przejechać się rowerem po murach (dodatkowo płatne). Wieczorem możliwość skorzystania z usług masażu w jednym z salonów (dodatkowo płatne). Można też pójść na spacer po rozświetlonym centrum miasta. Nocleg w Xi'an.

10 Xi'an - Chengdu 🍜 🚗

Pojedziemy szybkim pociągiem do **Chengdu**, stolicy Syczuanu (przejazd ok. 4 godz.). Przejazd do dzielnicy **Kuanzhai Xiangzi (Szerokie i Wąskie Aleje)**, pełnej sklepików, restauracji i kawiarni. Dzielnica odtwarza architekturę dawnego Chengdu. By poczuć klimat miasta, zajrzemy do **Parku Ludowego**. Jeżeli czas pozwoli usiądziemy na herbatę w jednej z **lokalnych herbaciarni**. Na kolację zjemy posiłek kuchni syczuańskiej. Nocleg w Chengdu.

11 Chengdu - Dujiangyan 🍜 🚗

Dzisiaj dzień, na który wiele z nas czeka – spotkanie z pandą! Przejazd do **Ośrodka Pand w Dujiangyan**. Nasza wizyta będzie niezwykła, bo zajrzemy też za kulisy: **przygotujemy bambusy dla pand**, a potem podejdziemy bliżej zwierząt w towarzystwie opiekunów z ośrodka. Następną atrakcją będzie **wizyta w Muzeum Kuchni Syczuańskiej** połączona z lekcją



gotowania. Podczas kolacji spróbujemy naszych dań. Po powrocie do Chengdu czas wolny. Chętni będą mogli m.in. wybrać się na Operę Syczuańską, podczas której największą atrakcją jest tzw. zmienianie masek. Nocleg w Chengdu.

12 Chengdu - Leshan 🍜 🚗

Przejazd do miejscowości **Leshan** (ok. 2 godz.), gdzie znajduje się liczący 71 m wysokości, największy na świecie rzeźbiony w skale **posąg Buddy** 🏰. Piesze zwiedzanie kompleksu lub rejs łódką, aby zobaczyć posąg w całości z poziomu wody. Transfer na lotnisko. Przelot do Warszawy z przesiadką.

13 Powrót do Warszawy ✈️

Dostępna jest również 18-dniowa wersja programu z wypoczynkiem na wyspie Hajnan. Zapraszamy na naszą stronę www.ctpoland.com.pl

W tej trasie jest wiele atrakcji, które ucieszą nie tylko dzieci:

Opieka nad pandami

Półdniowy program wolontariacki, podczas którego przygotowujemy jedzenie dla pand, i wraz z opiekunami podejdziemy bliżej tych pięknych zwierząt.



Kolejka linowa na Mur Chiński (odcinek Mutianyu) będzie dużą atrakcją i ułatwieniem podczas wędrowki.

Sesja zdjęciowa w strojach

z czasów cesarstwa zostawi niezapomnianą pamiątkę i umili wizytę w Parku Beihai (Białej Pagody).

Lepienie żołnierzy Armii Terakotowej z gliny na wzór tych pochodzących z III w. p.n.e.

Akrobacje w Szanghaju

stynne na cały świat, zadziwiają rozmachem, tempem i poziomem trudności wykonywanych numerów.



Lekcja gotowania

W Chengdu poznamy tajniki słynnej kuchni syczuańskiej, a następnie spróbujemy własnych dzieł. Będzie ostro!



Chiny - wakacje z pandami 13 dni

Termin:	Symbol:	Cena od osoby:	Dopłata do pokoju 1 os.
10.07 - 22.07.2025	CWAK-7/25	7986 PLN + 1830 USD*	470 USD*
11.09 - 23.09.2025	CWAK-9/25	7986 PLN + 1830 USD*	470 USD*
08.11 - 20.11.2025	CWAK-11/25	7986 PLN + 1830 USD*	470 USD*

* Płatne w Polsce w USD lub równowartość w PLN według kursu sprzedaży USD w Pekao S.A. z dnia wpłaty.

Cena obejmuje:

1. Przelot na trasie Warszawa - Pekin i Chengdu - Warszawa przez jeden z portów lotniczych.
2. Przejazdy wg programu pociągami (miejsca sypialne na trasie Szanghaj - Xi'an, miejsca siedzące w 2 klasie na trasie Pekin - Szanghaj i Xi'an - Chengdu), autokarami lub mikrobusami, rejsy statkami wg programu.
3. Zakwaterowanie w hotelach **** w pokojach 2-os. z łazienką i klimatyzacją (2 osoby w pokoju).
4. Wieczne przedstawienia i atrakcje: akrobacje w Szanghaju, bankiet pierożkowy wraz z przedstawieniem tanecznym w Xi'an.
5. Bilety wstępu do obiektów wymienionych w programie.
6. Warsztaty lepienia żołnierzy armii terakotowej w Xi'an.
7. Sesję zdjęciową w parku Beihai w Pekinie.
8. Wejście do ośrodka pandy wielkiej z programem przygotowania pożywienia i możliwością bliższego kontaktu ze zwierzętami.
9. Warsztaty gotowania dań kuchni sycuańskiej w Chengdu.
10. Wjazd kolejką linową na jeden z odcinków Wielkiego Muru.
11. Opiekę polskiego pilota na całej trasie wycieczki i lokalnych przewodników w czasie zwiedzania.
12. Posiłki (ilość podana jest przy każdym dniu programu) wraz z jedną szklanką napoju (lokalne piwo, cola) do lunchu / kolacji.
13. Ubezpieczenie KLiA (w tym ryzyko powikłań i zaostrzeń chorób przewlekłych), NNW i bagażu.
14. Opłaty lotniskowe oraz opłaty za wystawienie biletów.
15. Opłatę na Turystyczny Fundusz Gwarancyjny.
16. Opłatę na Turystyczny Fundusz Pomocowy.
17. Podatek VAT.

Cena nie obejmuje:

1. Dodatkowych napojów do posiłków i dodatkowych posiłków.
2. Napiwków dla lokalnych przewodników i kierowców (65 USD, płatne w Chinach).
3. Udziału w wycieczkach i zajęciach fakultatywnych nie objętych programem zwiedzania.
4. Usług tragarzy na dworcach kolejowych, na lotniskach, w hotelach oraz podczas przeprawy promowej.

Wymagania dot. paszportu:

Do 31 grudnia 2025 r. osoby posiadające polski paszport, które podróżują do Chin w celu turystycznym, mogą wjechać na terytorium Chińskiej Republiki Ludowej (ChRL) **bez wizy do 30 dni.**

Paszport musi być zwykły (nie tymczasowy), ważny minimum 7 miesięcy od daty powrotu do Polski oraz posiadać co najmniej 1 stronę wolną.

powrót do
spisu treści



Chiny – Trasa Krajobrazowa

Najpiękniejsze widoki Państwa Środka
Parki krajobrazowe i klimatyczne małe miasteczka

14 dni

- trasa dedykowana miłośnikom gór
- najpiękniejsze krajobrazy Chin
- unikalna kuchnia, w tym sycuańska

1 Wylot z Warszawy ✈️

Spotkanie z pilotem i grupą na lotnisku Chopina w Warszawie. Przelot do Hangzhou z przesiadką.

2 Hangzhou 🍵

Przylot do **Hangzhou**, stolicy Południowej Dynastii Song (XII – XIII w.), którym zachwycił się już Marco Polo. Chińskie powiedzenie głosi, że „W niebie jest raj, a na ziemi są Suzhou i Hangzhou”. Nocleg.

3 Hangzhou 🍵 🚣

Wycieczka statkiem po **jeziorze Zachodnim** 🏞️, otoczonym parkami, mostkami i groblami. Rejs po jeziorze pozwoli wypocząć oraz poznać unikalny charakter miasta, jego nowoczesne i starożytne oblicze. Wizyta przy zboczu **góry Feilafeng** (Szczyt Który Przyleciał z Daleka), gdzie znajdują się rzeźby powstałe między X i XIV w. oraz w **świątyni Ucieczki Duszy**, jednej z najpiękniejszych świątyń w tej części Chin, pełnej rzeźb, malowideł i fascynujących historii. Wizyta na **plantacji herbaty Longjing** (Smoczej Studni) – jednej

z najbardziej znanych i najlepszych zielonych herbat świata. Na plantacji dowiemy się, jaka herbata zapewnia nieśmiertelność i dlaczego najlepsze herbaty chińskie to herbaty sprzed jasności oraz poprobujemy kilku rodzajów naparu z tradycyjnych czarek. Fakultatywnie wieczorny spektakl „Impresja znad Jeziora Zachodniego”. Nocleg w Hangzhou.

4 Hangzhou - Żółte Góry 🍵 🚗 🚠 🧑

Przejazd (ok. 4 godz.) do masywu świętych gór taoizmu i buddyzmu – **Żółtych Gór** (Huang Shan) 🏞️. Wjazd **kolejką linową** na teren Żółtych Gór. Około godzinna wędrówka do miejsca noclegu wiedzie przez najstojniejsze regiony gór. (Tego dnia bagaż zostawimy w autokarze, zabierając ze sobą tylko najpotrzebniejsze rzeczy, sugerowany plecak). Piesza wycieczka będzie również okazją do obserwacji skrywanego szczytu „morza chmur”, przybierających przedziwne kształty sosen oraz fantastycznych formacji skalnych. Po krótkim wypoczynku wejście na punkt widokowy **Pawilon Rozproszonych Chmur** (Paiyunting), **Szczyt Lwa**, **Szczyt Początku Wiary**. Nocleg w rejonie Żółtych Gór.

5 Żółte Góry - Tunxi 🍵 🚗 🧑

Po wschodzie słońca i śniadaniu, w zależności od kondycji uczestników postaramy się dotrzeć w takie miejsca widokowe jak **Latająca Skala**, czy **Szczyt Światła**. Zjazd kolejką do podnóża Żółtych Gór

i przejazd do **Tunxi**. Po drodze zatrzymamy się na spacer ulicami malowniczej wsi **Hongcun** 🏞️. Hongcun została założona w XII w. i razem z Xidi została wpisana na Listę Światowego Dziedzictwa UNESCO z uwagi na swe unikalne walory architektoniczne. To tu kręcone były sceny kultowego już hitu „Przyczajony tygrys, ukryty smok”. Po przyjeździe do Tunxi, spacer po starej części miasta, które zachowało atmosferę dawnych Chin i gdzie najstarsze budynki mają siedemset lat. Nocleg w Tunxi.

6 Tunxi - Changsha - Park Narodowy Zhangjiajie 🍵 🚗 🚠 🧑

Przejazd na dworzec kolejowy. Wyjazd szybkim pociągiem do **Changsha** (ok. 4 godz.), stolicy prowincji Hunan w środkowych Chinach. Przejazd do **Zhangjiajie** 🏞️ (ok. 4 godz.). Miejsce to znane jest na całym świecie z pionowych skał w kształcie kolumn, których szczyty zdają się ginać w chmurach. Nocleg w okolicach Parku Narodowego.

7 Wielki Kanion Zhangjiajie 🍵 🚗 🧑 🚠

Zwiedzanie rozpoczniemy od wschodniej części, czyli spaceru po **szklanym moście Wielkiego Kanionu Zhangjiajie**. W chwili otwarcia był to najwyższy i najdłuższy na świecie most z przezroczystego szkła. Zawieszony jest 300 m nad ziemią i ma długość 430 m, szerokość 6 m. Następnie zjedziemy na dno **Wielkiego Kanionu**, aby wędrować szlakiem

i pływać łodziami wśród urzekających krajobrazów tego miejsca. Przejazd nad **jezioro Baofeng**, krótki rejs po jeziorze i możliwość podziwiania **wodospadu Baofeng**. Nocleg w Zhangjiajie.

8 Zhangjiajie 🍵 🚶 🧑

Całodniowy pobyt na terenie **Parku Narodowego Zhangjiajie** 🏞️. Okoliczne szczyty zaślęły jako pierwowzór gór Hallelujah w światowym hicie filmowym „Avatar”. Wjazd najwyższą windą na świecie, **Winda Stu Smoków**, na górę (326 m). Pobyt na terenie rezerwatu, w szczególności w jego części zwanej **Yuanjiajie** jest okazją do podziwiania zapierających dech w piersi widoków na okoliczne krajobrazy. W miarę możliwości pogodowych dotrzemy w najpiękniejsze części tego fragmentu rezerwatu, a następnie przejedziemy parkowym autobusem do części zwanej **Tianzi Shan**, aby zobaczyć m.in. **Kamienny Las Zachodniego Morza**. Po zwiedzaniu zjedziemy windą lub kolejką w dół. Nocleg w Zhangjiajie.

9 Zhangjiajie - Tianmen 🍵 🚶 🚠 🚗

Przejazd w okolicy **gór Tianmen**, znanych jako **Brama do Nieba**. Wjazd najdłuższą na świecie **kolejką linową** (30 min, 7,5 km). Trasa spacerowa z majestatycznymi widokami wiedzie zawieszoną niemal w powietrzu ścieżką, z której w kilku miejscach można wchodzić na szklane mosty (wejście na mosty dodatkowo płatne). Kulminacyjnym punktem wycieczki będzie **Brama do Nieba**, skalne okno, wysokie na ponad 130m, najwyższa tego typu formacja skalna na świecie.

Nocleg w okolicach gór Tianmen lub transfer na lotnisko i przelot do **Chengdu** w prowincji Syczuan.

10 Chengdu 🍵 🚶

Przejazd do centrum miasta, do **dzielnicy Kuanzhai Xiangzi (Szerokie i Wąskie Aleje)**, w komercyjny lecz urokliwy sposób odtwarzającej klasyczną architekturę tej części dawnego Chengdu, pełnej sklepików, restauracji i kawiarni. Zjrzymy również do **Parku Ludowego**, jednego z najpiękniejszych parków stolicy Syczuanu, o każdej porze pełnego ludzi. Posiłek w regionalnej restauracji jest okazją do spróbowania oryginalnej **kuchni syczańskiej**. Nocleg w Chengdu.

11 Chengdu - Leshan 🍵 🚶 🚗

Przejazd do miejscowości **Leshan** (ok. 2 godz.), gdzie znajduje się liczący 71 m wysokości, największy na świecie rzeźbiony w skale **posąg Buddy** 🏛️. Postawienie posągu u zbiegu dwóch rzek miało pomóc przebłąkać bóstwa, aby w regionie nie dochodziło do katastrofalnych powodzi. W miarę możliwości wybierzemy piesze zwiedzanie kompleksu lub rejs łódką, aby zobaczyć posąg w całości z poziomu wody. Po powrocie do Chengdu czas wolny. Można będzie wybrać się na spacer **uliczką Jinli**, aby spróbować lokalnych specjałów chińskiego **street foodu** i zakupić lokalne pamiątki. Nocleg w Chengdu.

12 Chengdu - Dujiangyan 🍵 🚶

Przejazd do **Dujiangyan**, gdzie znajduje się unikalny **kompleks inżynieryjno-krajobrazowy** 🏛️, który od



256 r. p.n.e. aż do niedawna regulował rzekę Min. Po zobaczeniu systemu irygacyjnego, odwiedzimy najpopularniejszego mieszkańca Państwa Środka – **pandę wielką**. Nocleg w Dujiangyan.

13 Dujiangyan - góra Qingcheng 🍵 🚶 🧑

Wizyta w **kompleksie świątynnym góry Qingcheng** 🏛️. Miejsce jest usiane taoistycznymi miejscami kultu, z których najstarsza świątynia **Shangqing** została założona w IV w. Przed wieczornym transferem na lotnisko w Chengdu krótki odpoczynek w hotelu.

14 Powrót do Warszawy 🚗

Przelot do Warszawy z przesiadką.

Morze Chmur w Żółtych Górach

Żółte Góry słyną z baśniowych scenarii, a szczególnie tych współtworzonych przez górskie mgły. Nie powinno więc nikogo dziwić, że właśnie w tym rejonie kręcono sceny do filmowego hitu „Przyczajony tygrys, ukryty smok”.



Rezerwat pandy wielkiej w Dujiangyan

Panda wielka jest symbolem Chin niemal tak samo rozpoznawalnym, jak smok. Jest także symbolem ochrony przyrody na świecie. Pół wieku trwała heroiczna walka, aby ten zagrożony wyginięciem gatunek odratować. Udało się!



Chiny - Trasa Krajobrazowa 14 dni

Termin:	Symbol:	Cena od osoby:	Dopłata do pokoju 1 os.
24.04 - 07.05.2025	CKRA-4/25	7886 PLN + 1680 USD*	420 USD*
09.06 - 22.06.2025	CKRA-6/25	7886 PLN + 1680 USD*	420 USD*
26.07 - 08.08.2025	CKRA-7/25	7886 PLN + 1680 USD*	420 USD*
04.09 - 17.09.2025	CKRA-9A/25	7886 PLN + 1680 USD*	420 USD*
15.09 - 28.09.2025	CKRA-9B/25	7886 PLN + 1680 USD*	420 USD*
06.10 - 20.10.2025 ¹⁾	CKRA-10/25	8386 PLN + 1720 USD*	460 USD*
03.11 - 16.11.2025	CKRA-11/25	7886 PLN + 1680 USD*	420 USD*

* Płatne w Polsce w USD lub równowartość w PLN według kursu sprzedaży USD w Pekao S.A. z dnia wpłaty.

¹⁾ Wycieczka 15-dniowa.

Cena obejmuje:

1. Przelot na trasie Warszawa - Hangzhou i Chengdu - Warszawa przez jeden z portów lotniczych oraz przelot na trasie Zhangjiajie – Chengdu.
2. Przejazd szybkim pociągiem na trasie Żółte Góry – Changsha w klasie 2 (miejsca siedzące).
3. Przejazdy wg programu autokarami lub mikrobusami.
4. Zakwaterowanie w hotelach **** w pokojach 2-os. z łazienką i klimatyzacją (2 osoby w pokoju).
5. Bilety wstępu do obiektów wymienionych w programie.
6. Opiekę polskiego pilota na całej trasie wycieczki i lokalnych przewodników w czasie zwiedzania.
7. Posiłki (ilość podana jest przy każdym dniu programu) wraz z jedną szklanką napoju (lokalne piwo, cola) do lunchu / kolacji.
8. Ubezpieczenie KLiA (w tym ryzyko powikłań i zaostrzeń chorób przewlekłych), NNW i bagażu.
9. Opłaty lotniskowe oraz opłaty za wystawienie biletów.
10. Opłatę na Turystyczny Fundusz Gwarancyjny.
11. Opłatę na Turystyczny Fundusz Pomocowy.
12. Podatek VAT.

Cena nie obejmuje:

1. Dodatkowych napojów do posiłków i dodatkowych posiłków.
2. Napiwków dla lokalnych przewodników i kierowców (70 USD płatne w Chinach).
3. Udziału w wycieczkach i zajęciach fakultatywnych nie objętych programem zwiedzania.
4. Ewentualnych opłat za fotografowanie i filmowanie.
5. Usług tragarzy na dworcach kolejowych, lotniskach oraz w hotelach.

Wymagania dot. paszportu:

Do 31 grudnia 2025 r. osoby posiadające polski paszport, które podróżują do Chin w celu turystycznym, mogą wjechać na terytorium Chińskiej Republiki Ludowej (ChRL) **bez wizy do 30 dni.**

Paszport musi być zwykły (nie tymczasowy), ważny minimum 7 miesięcy od daty powrotu do Polski oraz posiadać co najmniej 1 stronę wolną.

[powrót do spisu treści](#)





Barwy Yunnanu – etniczne południe Chin

Jedyny taki program w Polsce! Najbardziej odwiedzane zakątki Chin
Piękna przyroda oraz koloryt mniejszości etnicznych Yunnanu i Guizhou

16 dni

- tradycje ludów Miao, Dong, Bai, Naxi
- spektakularne „Impresje z Lijiang”
- tarasy ryżowe Smoczego Grzbietu

1 Wylot z Warszawy ✈️

Spotkanie z pilotem i grupą na lotnisku Chopin w Warszawie. Przelot do Chengdu lub Chongqing z przesiadką.

2 Chengdu lub Chongqing - Lijiang ✈️

Przylot do **Chengdu** lub **Chongqing**. Przerwa tranzytowa. Przelot do Lijiang. Nocleg w Lijiang.

3 Lijiang 🍵

Lijiang to miasto o ponad 800-letniej historii w malowniczym północnym Yunnanie. Wizyta w **parku Stawu Czarnego Smoka** z widokiem na Śnieżną Górę Nefrytowego Smoka. Przy odrobinie szczęścia spotkamy jednego z miejscowych szamanów. Zwiedzanie historycznego **starego miasta** 🏯 w Lijiang. Na gwałnym centralnym placu miał swój początek słynny **Konny Szlak Herbaty**. Nocleg w Lijiang.

4 Lijiang - Park Śnieżnej Góry Nefrytowego Smoka - Baisha 🍵 🧑 🏔️

Wycieczka w okolice **Śnieżnej Góry Nefrytowego**

Smoka, gdzie nad brzegiem Rzeki Białej Wody natura utworzyła ciekawe **wapienne tarasy**. Krótka piesza wycieczka. Powrót na **Łąkę Suchego Morza**, aby obejrzeć „**Impresje z Lijiang**” – spektakularny pokaz z udziałem setek aktorów w niezwyklej scenarii krajobrazów okolic Lijiang. Popołudniem udamy się do urokliwej **wsi Baisha** i obejrzymy starożytne **freski ludu Naxi**. Jeśli czas pozwoli zajrzemy również do **instytutu hafciarstwa**, gdzie stosowane są metody tkackie o wielowiekowej tradycji. Nocleg w Lijiang.

5 Lijiang - Shuhe - Xizhou - Dali 🍵 🚗

Zwiedzanie starożytnej miejscowości **Shuhe** położonej na Konnym Szlaku Herbaty, tj. prowadzącej z Birmy przez Yunnan i Tybet południowej odnogi Jedwabnego Szlaku. Przejazd do **Dali** (ok. 3 godz.), miejscowości zamieszkaanej głównie przez mniejszość etniczną Bai. Do XIII w. miasto było stolicą królestwa Nanzhao, a następnie królestwa Dali. Droga prowadzi przez okolice gór Cangshan. Po drodze postój w **Xizhou**, lokalnej stolicy batików. Krótki spacer połączony ze zwiedzaniem **lokalnego domostwa**. Zwiedzanie **starego miasta Dali** oraz wizyta na kawiarnianej **Ulicy Cudzoziemców**. Nocleg w Dali.

6 Dali 🍵

Czas wolny w Dali. Można go wykorzystać na fakultatywną wycieczkę do górującego nad miastem kompleksu Trzech Pagód oraz na rejs po jeziorze Erhai. Można poświęcić dzień na lepsze poznanie zaułków

i atrakcji samego Dali oraz na zakupy. Kupuje się tutaj słynną herbatę Pu'er, lokalne rękodzieło, wyroby ze srebra i tradycyjne stroje. Nocleg w Dali.

7 Kunming - Kamienny Las 🍵 🚗 🚆

Przejazd szybkim pociągiem do **Kunming** (ok. 2 godz.) – Miasta Wiecznej Wiosny, dobrze skomunikowanej ze światem stolicy prowincji Yunnan. Przejazd do **Kamiennego Lasu** 🏯 – imponującego zespołu wapiennych skał uformowanych przez deszcz i wiatr. Spacer przez Kamienny Las jest okazją do fantastycznych fotografii, które ozdobią ubrani w tradycyjne stroje przewodnicy. Fakultatywnie wieczorne przedstawienie „Dynamiczny Yunnan”. Nocleg w Kunming.

8 Kunming - Kaili 🍵 🚆

Zwiedzanie **Świątyni Yuantong**, której początki sięgają królestwa Nanzhao (VIII – IX w.) a także wizyta nad **jeziorem Cuihu**, leżącym w centrum popularnego parku miejskiego. Przystanek przy **Łuku Złotego Konia i Nefrytowego Koguta**, przykładu silnego powiązania architektury z ludowym kalendarzem. Transfer na dworzec kolejowy i przejazd szybkim pociągiem do Kaili (ok. 3 godz.). Nocleg w Kaili.

9 Kaili 🍵 🚗

Kaili leży w sercu Autonomicznej Prefektury Ludów Miao i Dong. Będzie naszą bazą wypadową do najciekawszych etnicznie regionów Chin. Wizyta w **Jidao**, wiosce mniejszości **Miao**, jest okazją do obserwacji

rytuałów, które przetrwały przez wieki. Przejazd do **Datang** i spacer wśród charakterystycznych **spichlerzy na palach**. Podczas wizyt we wsiach Miao jest szansa zobaczyć produkcję **batików**, a w wiosce **Paika** także **lusheng** – typowego w tym regionie bambusowego instrumentu. Zwiedzanie **Muzeum Etnograficznego** w Kaili. Nocleg w Kaili.

10 Kaili - Huanggang - Zhaoxing 🚗🚗🚗
Kontynuujemy podróż przez ojczyznę mniejszości Miao, zalesione wzgórza przeciętne dolinami rzecznyymi, w których leżą wsie. Jedną z nich jest **Shiqiao**, gdzie poznamy metody wyrobu papieru czerpanego, inną – **Qingman**, słynna z gościnności i haftów. Gęste hafty naniesione na batiki to znak rozpoznawczy mniejszości Miao, podobnie jak piękne srebrne korony. Nasz kolejny przystanek (po ok. 3 godz.) to wieś **Huanggang**, królestwo mniejszości **Dong**. Zobaczmy tu inne krajobrazy, inne stroje oraz inną architekturę. Imponujące **drewniane wieże bębnowe** to znak rozpoznawczy ludu Dong. Na noc zatrzymamy się w miejscowości Zhaoxing.

11 Zhaoxing - Tang An 🚗🚗🚗
Przejazd do **Tang An**, niewielkiej wsi z tradycyjną drewnianą zabudową. Spacer z Tang An do **Zhaoxing** (ok. 7 km, ok. 2 godz.) to okazja do obserwacji życia mieszkańców mniejszości Dong oraz okolicznych **tarasów ryżowych**. Życie codzienne Zhaoxing skupia się wokół pięciu bogato zdobionych i wykonanych unikalną techniką drewnianych Wież Bębnowe, przy których kobiety Miao i Dong sprzedają srebro i hafty.

Czas wolny na poznawanie Zhaoxing we własnym tempie. Wieczorem **publiczny spektakl ludowych pieśni mniejszości Dong**. Posłuchamy „wielkich pieśni” z których słyną Dongowie. Nocleg w Zhaoxing.

12 Sanjiang - Longsheng 🚗🚗🚗
Przejazd (ok. 3 godz.) przez niewielkie miasteczko **Sanjiang** i przejście przez **Most Wiatru i Deszczu** w nieodległym **Chengyang** (dojazd ok. 1 godz.). Wzniesiony z cedrowych belek most pełni również funkcję świątyni poświęconej duchom rzek. Przejazd do **Longsheng** (ok. 1,5 godz. + dojście pieszo ok. 25 min.), wioski mniejszości etnicznych Regionu Autonomicznego Guangxi. Okolice Longsheng słyną z krajobrazu **tarasów ryżowych Smoczego Grzbietu**, jednych z najpiękniejszych w całych Chinach. W wiosce można poznać tradycyjną zabudowę oraz styl życia mniejszości **Dong, Zhuang, Miao** i **Yao**. Nocleg w guesthouse na tarasach ryżowych.

13 Longsheng - Guilin 🚗🚗🚗
Spacer po tarasach ryżowych (ok. 2 godz.) m.in. do jednego z punktów widokowych. Przejazd do **Guilin** początkowo brzegiem bystrej rzeki Rui, następnie przez pola uprawne pomelo i mandarynek (ok. 2 godz.). Jeśli czas pozwoli, krótki przystanek na **plantacji herbaty**, gdzie dowiemy się, jaka herbata zapewnia nieśmiertelność i dlaczego najlepsze herbaty chińskie to herbaty sprzed jasności. Spróbujemy naparu z kilku cenionych gatunków liści. Po przyjeździe do Guilin, wizyta przy **Górze Trąby Słonia** – symbolu miasta. Nocleg w Guilin.



14 rejs rzeką Li - Yangshuo 🚗🚗🚗
Rejs statkiem wycieczkowym po rzece Li do miejscowości **Yangshuo**. Trasa wiedzie wśród wapiennych wzgórz o fantazyjnych kształtach. Czas wolny, by cieszyć się atmosferą urokliwego Yangshuo. Fakultatywnie „Impresja z Yangshuo” – przedstawienie na wodzie z udziałem setek artystów, autorstwa słynnego reżysera Zhang Yimou. Nocleg w Yangshuo.

15 Yangshuo - wylot z Chin 🚗🚗🚗✈️
Czas wolny w Yangshuo, który można przeznaczyć na przejażdżki rowerowe i zakupy na Ulicy Cudzoziemców. Przejazd szybkim pociągiem do Chengdu lub Chongqing (ok. 6 godz.). Transfer na lotnisko. Wylot do Warszawy z przesiadką.

16 Powrót do Warszawy ✈️



Mniejszości etniczne Chin

Wśród kilkunastu mniejszości etnicznych, które poznamy na tej trasie są Naxi (czyt. Nasi). Naxi to jedna z najciekawszych mniejszości etnicznych Chin. Są potomkami tybetańskich nomadów, a kluczem do ich kultury jest „dongba”. Tak nazywają lokalnego szamana, religię oraz swoje unikalne pismo, które liczy 1400 piktogramów.



Chiny - Barwy Yunnanu - etniczne południe 16 dni

Termin:	Symbol:	Cena od osoby:	Dopłata do pokoju 1 os.
26.03 - 10.04.2025	CYUG-3/25	6786 PLN + 1740 USD*	380 USD*
12.05 - 27.05.2025	CYUG-5/25	7486 PLN + 1740 USD*	380 USD*
14.07 - 29.07.2025	CYUG-7/25	7486 PLN + 1850 USD*	450 USD*
13.10 - 29.10.2025	CYUG-10/25	7886 PLN + 1740 USD*	380 USD*

* Płatne w Polsce w USD lub równowartość w PLN według kursu sprzedaży USD w Pekao S.A. z dnia wpłaty.

Cena obejmuje:

1. Przelot na trasie Warszawa - Lijiang i Chendu-Warszawa (lub Chongqing – Warszawa) z przesiadkami.
2. Przejazdy wg programu pociągiem (miejsca siedzące w klasie 2. na trasie Dali - Kunming - Kaili oraz Guilin - Chengdu/Chongqing), autokarami lub mikrobusami.
3. Zakwaterowanie w hotelach **** w pokojach 2-os. z łazienką i klimatyzacją (2 osoby w pokoju), w Zhaoxing i Longsheng w guesthousach.
4. Bilety wstępu do obiektów wymienionych w programie.
5. Rejs krajobrazowy rzeką Li do Yangshuo.
6. Opiekę polskiego pilota na całej trasie wycieczki i lokalnych przewodników w czasie zwiedzania.
7. Posiłki (ilość wskazuje cyfra w ikonice przy każdym dniu programu) wraz z jedną szklanką napoju (lokalne piwo, cola) do lunchu oraz kolacji.
8. Ubezpieczenie KLiA (w tym ryzyko powikłań i zaostrzeń chorób przewlekłych), NNW i bagażu.
9. Opłaty lotniskowe oraz opłaty za wystawienie biletów.
10. Opłatę na Turystyczny Fundusz Gwarancyjny.
11. Opłatę na Turystyczny Fundusz Pomocowy.
12. Podatek VAT.

Cena nie obejmuje:

1. Dodatkowych napojów do posiłków i dodatkowych posiłków.
2. Napiwków dla lokalnych przewodników i kierowców (80 USD płatne w Chinach).
3. Udziału w wycieczkach i zajęciach fakultatywnych nie objętych programem zwiedzania.
4. Ewentualnych opłat za fotografowanie i filmowanie.
5. Usług tragarzy na dworcach kolejowych, lotniskach oraz w hotelach.

Wymagania dot. paszportu:

Do 31 grudnia 2025 r. osoby posiadające polski paszport, które podróżują do Chin w celu turystycznym, mogą wjechać na terytorium Chińskiej Republiki Ludowej (ChRL) **bez wizy do 30 dni.**

Paszport musi być zwykły (nie tymczasowy), ważny minimum 7 miesięcy od daty powrotu do Polski oraz posiadać co najmniej 1 stronę wolną.

powrót do
spisu treści



Chiny – Syczuan i Qinghai

Na granicy kultur Chin środkowych i Tybetu
Syczuan i Qinghai – dwie fascynujące starożytne krainy

15 dni

- bajkowe piękno parku Jiuzhaigou
- słynny klasztor Kumbum w Xiningu
- jeziora: wielkie Qinghai i solne Chaka

1 Wylot z Warszawy ✈️

Spotkanie z pilotem i grupą na lotnisku Chopina w Warszawie. Przelot do Chengdu z przesiadką.

2 Chengdu 🍷

Przylot do **Chengdu**, stolicy Syczuanu. Transfer do hotelu. Nocleg w Chengdu.

3 Chengdu - Jinsha 🍷

Zwiedzanie Syczuanu zaczniemy od wizyty u pandy. Odwiedzimy jeden z **ośrodków ochrony i hodowli pandy wielkiej**, dzięki któremu udało się zatrzymać ginące tego gatunku. Narodziny każdego nowego osobnika nadal witane są z ogromną radością. Zwiedzanie **muzeum Jinsha**, powstałego w 2007 r. w wyniku odkrycia pozostałości po zabudowaniach z czasów **królestwa Shu** datowanego na VIII w. p.n.e. Wystawa prezentuje liczące ponad 2500 lat nefrytowe rzeźby, wyroby z kości słoniowej oraz złote i brązowe maski. Wielu twierdzi, że Jinsha, wraz z podobnym stanowiskiem w Sanxingdui, rangą dorównuje odkryciu Armii Terakotowej. Nocleg w Chengdu.

4 Chengdu - Leshan 🍷

Przejazd do **Leshan** (ok. 2 godz.), gdzie zobaczymy liczący 71 m wysokości, największy na świecie rzeźbiony w skale **posąg Buddy** 🗿. Postawienie posągu u zbiegu dwóch rzek miało przebłągać bóstwa, by w regionie nie dochodziło do katastrofalnych powodzi. Po powrocie do Chengdu, **spacer uliczką Jinli**. To okazja, by spróbować chińskiego **street foodu** i zakupić lokalne pamiątki. Na kolację skosztujemy słynnej **kuchni syczuńskiej**. Nocleg w Chengdu.

5 Chengdu - Huanglong - Jiuzhaigou 🍷 🚗 🚠 🚶

Przejazd szybkim pociągiem do stacji Zhenjianguan, a dalej autokarem do **doliny Huanglong** 🗻 (3560 m n.p.m.) przez rdzennie tybetański obszar Syczuanu, noszący dawniej nazwę **Kham**. Scenerię Huanglong tworzą tarasowe sadzawki otoczone górskimi szczytami i lodowcami. Wycieczkę zaczniemy od **wjazdu kolejką**, by przejść do **górnego świątyni**. Ścieżka w dół (ok. 2 godz.) prowadzi przez fantastyczne krajobrazy **Stawu Odbijającego Księżyc**, **Stawu Azalii** i **Mostu Witającego Nieśmiertelnych**. Przejazd (ok. 3 godz.) do **Jiuzhaigou**. Nocleg w Jiuzhaigou.

6 Park Narodowy Jiuzhaigou 🍷 🚶

Całodniowa eksploracja Parku Narodowego Jiuzhaigou, czyli **Doliny Dziewięciu Palisad** 🗻 (2995 m n.p.m.). Przepiękna sceneria jezior, wodospadów,

skalistych gór i lasów oraz malowniczo położonych osad tybetańskich rozstawiła to miejsce na cały świat. Nazwy jezior oddają ich malowniczy charakter: **Jezioro Pandy**, **Jezioro Pięciu Kolorów**, **Jezioro Bambusowe** czy **Jezioro Złotego Dzwonu**. Teren parku składa się z trzech dolin: **Rize**, **Zechawa** oraz **Shuzheng**. Każda z nich ma ponad 15 km długości. W zależności od kondycji uczestników wybierzemy jedną z nich, aby wędrować szlakiem wzdłuż jezior, wodospadów i wsi. Po terenie parku poruszają się kursującymi wahadłowo autobusami lub pieszo po drewnianych duktach. Nocleg w Jiuzhaigou.

7 Jiuzhaigou - Chengdu 🍷 🚗

Powrót szybkim pociągiem do Chengdu. Przejazd do centrum miasta, do **dzielnicy Kuanzhai Xiangzi (Szerokie i Wąskie Aleje)**, w komercyjny choć urokliwy sposób odtwarzającej klasyczną architekturę tej części dawnego Chengdu; pełnej sklepików, restauracji i kawiarni. Aby jeszcze lepiej wczuć się w klimat miasta, zajrzemy do **Parku Ludowego**, o każdej porze pełnego ludzi. Nocleg w Chengdu.

8 Chengdu - Xining 🍷 ✈️

Przelot do **Xiningu** (wys. 2200 m n.p.m.) – stolicy prowincji Qinghai. Xining słynie z wielokulturowości, łatwo zauważalnej na ulicach. Miasto i jego okolice zamieszkują mniejszości Hui, Kazachowie, Mongołowie, a przede wszystkim Tybetańczycy, nazywający

do dziś te regiony mianem **Amdo**. Przejazd do monumentalnego **zespołu świątynnego Kumbum (Ta'er)**. Położony na wzgórzu, jest jednym z najważniejszych miejsc poza Tybetem dla wyznawców buddyzmu tybetańskiego. Pierwszą świątynię wzniesiono już w 1560 r. Obejrzymy **Wielki Pawilon Złotego Dachu**, **Wielki Pawilon Medytacji** oraz **Pawilon Rzeźb w Maśle**. Nocleg w Xiningu.

9 Jezioro Qinghai - Chaka 🚗 🚚 🚛

Przejazd nad **Jezioro Qinghai** (2-3 godz.), największe w Chinach, leżące na Wyżynie Tybetańskiej na wysokości 3200 m n.p.m. W drodze zobaczymy tereny pustynne, a może też stada jaków i namioty nomadów. W regionie Erlangiang przy południowym brzegu jeziora odbędziemy **rejs**. Następnie skierujemy się na zachód, docierając do miejscowości **Chaka** (2 godz.), nieopodal słynnego słonego jeziora.

10 Jezioro Chaka - Guide 🚗 🚚 🚛

Otoczone górami Qilian i Kunlun **Jezioro Chaka** zwane jest Zwierciadłem Nieba, ale też, z j. tybetańskiego „słonym stawem” i „zielonym słonym morzem”. Sól z jeziora pozyskiwano już w III w p.n.e. Robił to szereg dynastii, choć teren znajdował się poza Wielkim Murem. Zwiedzimy okolice jeziora, po czym pojedziemy do **Guide** (ok. 4 godz.). Nocleg w Guide.

11 Park Guide - Tongren 🚗 🚚 🚛

Odwiedzimy **punkt widokowy Ashigong w Parku**

Geologicznym Guide. Podobnie jak w Tęczowych Górach Danxia w Zhangye, także w tym miejscu Chin można cieszyć oczy szeregiem fantastycznych erozyjnych form skalnych, mieniącymi się od czerwieni, przez żółcie, brązy i przeróżne odcienie pomarańcza. Przejazd do **Tongren** (ok. 4 godz.), po tybetańsku zwanego **Repkong**. Poznamy tam codzienne życie tybetańskich mieszkańców. Nocleg w Tongren.

12 Tongren (Repkong) 🚗 🚚 🚛

Pod nazwą **sztuki Regong** 🏪 kryje się wiele dziedzin sztuk plastycznych: malarstwo, rzeźba, grafika, architektura i haft, krążących tematyką wokół buddyzmu tybetańskiego. Przykłady obejrzymy chociażby w **klasztorze Lingwu**, którego historia sięga XIV w. oraz w **miejskim muzeum**, prezentującym bogate zbiory. Spacerując ulicami dostrzeżemy w witrynach stoiki pełne **maczużnika chińskiego**, zwanego czasem najdroższym lekiem świata. Nocleg w Tongren.

13 Tongren - Wutun - Haidong 🚗 🚚 🚛

Przejazd do buddyjskiego **klasztoru Wutun**. W jego górnej, nowszej części zobaczymy **starszą salę zgromadzeń** oraz przepiękne **nowe malowidła**. W dolnej części znajdziemy **osiem dużych stup** (czortenów) oraz ponad stuletnią **salę świątynną**. Klasztor jest nadal zamieszkiwany przez kilkudziesięciu mnichów, którzy kształcą mistrzów malowideł religijnych na jedwabiu **thangka**. Przejazd do **Haidong** (ok. 2,5 godz.). Nocleg w Haidong.



14 Haidong - Xining - Chengdu lub Chongqing 🚗 ✈️

W Haidong zwiedzimy **Świątynię Buddy Gautamy**, kompleks klasztorny, którego początki sięgają dynastii Ming. Układem przypomina Zakazane Miasto w Pekinie i posiada malowidła ścienne uznawane za jedne z najładniejszych w regionie. Dobiega końca nasza podróż przez zielony Syczuan, czyli dawny tybetański Kham i pustynny Qinghai, niegdyś zwany Amdo. Przejazd na lotnisko w Xining (ok. 1 godz.) i przelot do Chengdu lub innego miasta. Dalszy przelot do Warszawy z przesiadką.

15 Powrót do Warszawy ✈️



Wodospady Jiuzhaigou

Wodospady Jiuzhaigou powstały w wyniku erozji, działania wulkanów i ruchów tektonicznych. Woda tworzy idylliczne kaskady i stalaktyty. Wodospadom towarzyszą turkusowe oczka wodne, a całość otoczona jest zielonymi lasami.



Chaka - jezioro soli

Trzy powody, dla których warto odwiedzić Jezioro Soli? Po pierwsze - widoki! To idealne miejsce na zdjęcia. Po drugie - woda z jeziora jest stosowana w terapii solankowej, wspomaga regenerację. A po trzecie - jezioro jest domem dla wielu rzadkich gatunków roślin i zwierząt.



Chiny - Syczuan i Qinghai 15 dni

Termin:	Symbol:	Cena od osoby:	Dopłata do pokoju 1 os.
16.05 - 30.05.2025	CKAM-5/25	8186 PLN + 1890 USD*	355 USD*
01.08 - 15.08.2025	CKAM-8/25	8496 PLN + 1995 USD*	470 USD*

* Płatne w Polsce w USD lub równowartość w PLN według kursu sprzedaży USD w Pekao S.A. z dnia wpłaty.

Cena obejmuje:

1. Przelot na trasie Warszawa - Chengdu i Chengdu/Chongqing - Warszawa przez jeden z portów lotniczych oraz przeloty wewnętrzne Chengdu-Xining-Chengdu/Chongqing w klasie ekonomicznej.
2. Przejazdy wg programu pociągami (miejsca siedzące na trasie Chengdu-Zhenjianguan-Chengdu), autokarami lub mikrobusami, statkami wg programu.
3. Zakwaterowanie w hotelach **** w pokojach 2-os. z łazienką i klimatyzacją (2 osoby w pokoju).
4. Wycieczki shuttle bus podczas zwiedzania Parku Jiuzhaigou.
5. Wjazd kolejką linową na tarasy Huanglong.
6. Bilety wstępu do obiektów wymienionych w programie.
7. Opiekę polskiego pilota na całej trasie wycieczki i lokalnych przewodników w czasie zwiedzania.
8. Posiłki (ilość podana jest przy każdym dniu programu) wraz z jedną szklanką napoju (lokalne piwo, cola) do lunchu / kolacji.
9. Ubezpieczenie KLiA (w tym ryzyko powikłań i zaostrzeń chorób przewlekłych), NNW i bagażu.
10. Opłaty lotniskowe oraz opłaty za wystawienie biletów.
11. Opłatę na Turystyczny Fundusz Gwarancyjny.
12. Opłatę na Turystyczny Fundusz Pomocowy.
13. Podatek VAT.

Cena nie obejmuje:

1. Dodatkowych napojów do posiłków i dodatkowych posiłków.
2. Napiwków dla lokalnych przewodników i kierowców (70 USD płatne w Chinach).
3. Udziału w wycieczkach i zajęciach fakultatywnych nie objętych programem zwiedzania.
4. Usług tragarzy na dworcach kolejowych, na lotniskach, w hotelach oraz podczas przeprawy promowej.

Wymagania dot. paszportu:

Do 31 grudnia 2025 r. osoby posiadające polski paszport, które podróżują do Chin w celu turystycznym, mogą wjechać na terytorium Chińskiej Republiki Ludowej (ChRL) **bez wizy do 30 dni.**

Paszport musi być zwykły (nie tymczasowy), ważny minimum 7 miesięcy od daty powrotu do Polski oraz posiadać co najmniej 1 stronę wolną.

powrót do
spisu treści



Chiny – Tęczowe Góry na Jedwabnym Szlaku

Unikalna trasa dla koneserów, z dala od utartych dróg.
Urozmaicona kuchnia: pekińska, muzułmańska, bankiet pierożkowy

14 dni

- legendarny Jedwabny Szlak
- Góry Tęczowe Danxia
- zachodni kraniec Wielkiego Muru

1 Wylot z Warszawy ✈️

Spotkanie z pilotem i grupą na lotnisku Chopin w Warszawie. Przelot bezpośredni do Pekinu lub z przesiadką w jednym z portów lotniczych.

2 Pekin 🍜

Przylot do Pekinu. Zwiedzanie **Świątyni Nieba** – najpiękniejszej pekińskiej świątyni, w której dwa razy w roku cesarz kłaniał się Niebu. Spacer po **ulicy Qianmen**, którą poruszał się cesarz, by z Zakazanego Miasta w linii prostej dotrzeć do Świątyni Nieba. Dziś ulica Qianmen jest jednym z najmodniejszych deptaków w mieście. Nocleg w Pekinie.

3 Pekin 🍜 🏰

Wizyta na **placu Tian'anmen**, na którym znajduje się również **Mauzoleum Mao Zedonga** i **Pomnik Bohaterów Ludowych**. Zwiedzanie **Pałacu Cesarskiego**, znanego jako Zakazane Miasto. Przejdziemy przez oficjalną, ceremonialną część pałacu m.in. **Pawilon Najwyższej Harmonii**, jak i mniej oficjalną, aby zobaczyć jak mieszkały cesarzowe i cesarski dwór.

Zwiedzanie **Pałacu Letniego**, gdzie zobaczymy **Pawilon Życzliwości** i **Długowieczności**. **Pawilon Nefrytowych Fal**, przejdziemy **Długą Galerię**, która kryje prawie 14000 unikalnych malowideł, do podnóża **Wzgórza Długowieczności**, skąd roztacza się piękny widok na **jezioro Kunming**, **Most Siedemnastu Łuków** i nieodległe **Pachnące Wzgórze**. Jeśli czas pozwoli wizyta w **hodowli perłę słodkowodnych** lub **sklepie z perłami**. Przejazd nocnym pociągiem do Xi'an. Nocleg w pociągu (miejsca leżące, przejazd ok. 11-12 godz.).

4 Xi'an - Armia Terakotowa 🍜

Przyjazd do Xi'an, miasta o historii ponad 2200 lat. Przejazd do hotelu na śniadanie. Przejazd do **muzeum Armii Terakotowej**, pochodzącej z III w. p.n.e. Poznamy historię Qin Shihuangdi i największej archeologicznej tajemnicy Chin – **Mauzoleum Pierwszego Cesarza** oraz zwiedzimy zakład, gdzie wykonuje się kopie żołnierzy armii terakotowej. Uroczysta kolacja: **bankiet pierożkowy** – degustacja kilkunastu rodzajów pierogów chińskich. Wieczorem **przedstawienie „Muzyka i taniec z czasów dynastii Tang”** – unikalne w skali Chin przedstawienie z udziałem śpiewaków i tancerzy. Nocleg w Xi'an.

5 Xi'an 🍜

Oglądanie **Wielkiej Pagody Dzikiej Gęsi** z VII w. oraz wizyta w **dzielnicy muzułmańskiej** – miejscu

przenikania się kultury islamu i tradycji chińskiej. Pospacerujemy uliczką mniejszości Hui oraz odwiedzimy **Wielki Meczet** w okolicach **Wieży Bębnow** i **Wieży Dzwonów**. Nocleg w Xi'an.

6 Xi'an - Lanzhou 🍜 🚆

Przejazd szybkim pociągiem do **Lanzhou**, które łączy pustyne tereny północnego zachodu z Chinami środkowymi, a w przeszłości było jednym z większych ośrodków Jedwabnego Szlaku. Zwiedzanie **Muzeum Prowincji Gansu**, gdzie przechowywany jest słynny na cały świat **Lecący Koń** – rzeźba z brązu, wykonana 2 tys. lat temu i znaleziona w grobowcu cesarza Wschodniej dynastii Han. Zobaczymy też **Most Sun Jat-sena**, pierwszy stalowy most w górnym biegu Żółtej Rzeki. Nocleg w Lanzhou.

7 Lanzhou - Wuwei 🍜 🚆

Przejazd do **Wuwei** (ok. 4 godz.), miasta, które zamyka od wschodu korytarz Hexi, drogę, którą tradycyjnie biegł **Jedwabny Szlak**. Wizyta w **świątyni Leitai**, gdzie znajduje się grobowiec cesarski dynastii Han oraz w **świątyni Konfucjusza**, zespole pawilonów otoczonych ogrodem. Na terenie kompleksu świątynnego znajduje się kamień z tekstami w tajemniczym i wciąż badanym języku xixia oraz imponująca **brama południowa**, przypominająca o wspaniałościach starożytnej architektury. Wizyta na lokalnym **nocnym bazarze**. Nocleg w Wuwei.

8 Wuwei - Zhangye - Góry Tęczowe Danxia 🐪🐪🐪🚗

Przejazd do **Zhangye** (ok. 3 godz.), miasta, które było pustynną przystanią dla wędrowców przemierzających Jedwabny Szlak. Wizyta w **Narodowym Parku Geologicznym Zhangye Danxia**, zwanym **Górami Tęczowymi**. Park znany jest przede wszystkim z niezwykłych kolorów skał, które tworzą strome, nieraz wysokie na setki metrów ściany skalne o nietypowych kształtach. Są one wynikiem trwającej 24 miliony lat erozji piaskowców oraz innych skał, z których zbudowane są wzniesienia. W rezultacie krajobraz tworzą, przypominające tort, różnobarwne warstwy skalne. Obszar ten został uznany przez reporterów za jedną z najładniejszych formacji skalnych w Azji. Jeżeli czas pozwoli wizyta w **świątyni Dafo**, będącej domem dla największego w Chinach posągu leżącego Buddy. Nocleg w Zhangye.

9 Zhangye 🐪🐪🐪

Zwiedzanie okolic Zhangye. Przejedziemy nieco na południe, aby zobaczyć **kompleks świątyni Mati**, na który składa się ok. 70 grot oraz liczne świątynie, w tym m.in. **Świątynia Złotej Pagody** czy **Świątynia Tysięcy Buddów**. Popołudnie spędzimy poznając kulturę jednej z mniejszości narodowych Chin, zamieszkujących te tereny, unikalnej dla całej prowincji Gansu – mniejszości **Yugur**. To ludność wywodząca się od Ujgurów, mieszkańców zachodniej prowincji Xinjiang, która przeniosła się w te regiony w XVI w.,

przyjmując buddyzm tybetański, lecz nadal praktykując szamanistyczne tradycje. Nocleg w Zhangye.

10 Zhangye - Jiayuguan 🐪🐪🐪🚗

Przejazd do **Jiayuguan** (ok. 3 godz.), przez wieki uważanego przez Chińczyków za ostatni przed rozległą pustynią bastion cywilizacji. Zwiedzanie pochodzącego z czasów dynastii Ming, najbardziej na zachód wysuniętego fragmentu **Wielkiego Muru**, **twierdzy Jiayuguan**. Wizyta w **muzeum Wielkiego Muru**. Nocleg w Jiayuguan.

11 grot Yulin - Dunhuang 🐪🐪🐪🚗

Przejazd do **Dunhuang** (ok. 5 godz.), miasta położonego w oazie, historycznego ośrodka buddyzmu i jednego z kluczowych punktów Jedwabnego Szlaku. Po drodze przystanek przy **grotach Yulin**, gdzie w 42 jaskiniach i grotach znajduje się ponad 250 posągów buddyjskich, datowanych z czasów od dynastii Tang do dynastii Yuan (VII-XIV w.). Przedstawiają buddów, bodhisattwów, apsarę oraz sceny z dżataków, czyli opowieści o poprzednich żywotach Buddy Śakjamuniego. Wizyta na **nocnym bazarze Shazhou**, by skosztować lokalnych smaków i zanurzyć się w koloryt tego miejsca. Nocleg w Dunhuang.

12 grot Mogao - góry Minsha 🐪🐪🐪🚗

Wycieczka do najstarszego zabytku Chin północno-zachodnich – **grot Mogao** 🏯. Dziesiątki niezwykłych i dobrze zachowanych fresków zostały



ponownie odkryte dla świata na początku XX w. Przejazd w pobliżu **góry Śpiewających Piasków**, na terenie których znajduje się **jeziro Półksiężycy**. Pustynia przechodząc w oazę pokazuje tu swoje szczególne piękno. Okazja do fakultatywnej przejażdżki na wielbłądzie. Nocleg w Dunhuang.

13 Dunhuang - Pekin 🐪🐪✈️

Zanim opuścimy zachodnie Chiny, udamy się na zwiedzanie **Muzeum w Dunhuang**, prezentującego historię zachodniego odcinka Jedwabnego Szlaku oraz zbiory z okresu wielu dynastii, z najstarszymi sięgającymi III w. p.n.e. Przelot do Pekinu. Nocleg w Pekinie.

14 Powrót do Warszawy ✈️

Przelot do Warszawy bezpośredni lub z przesiadką.



Freski Mogao

Klejnót sztuki buddyjskiej i jedno z najbardziej niezwykłych miejsc na Jedwabnym Szlaku. Kilkadziesiąt tysięcy zwojów z zamurowanej biblioteki odkryto dopiero w XIX w.



Jiayuguan

Wielki Mur Chiński miał swój początek w zatoce Pohaj niedaleko Pekinu a koniec na dalekim zachodzie Chin. Dziś w tym miejscu nadal stoi Twierdza Jiayuguan.



Chiny - Tęczowe Góry na Jedwabnym Szlaku 14 dni

Termin:	Symbol:	Cena od osoby:	Dopłata do pokoju 1 os.
18.09 - 01.10.2025	CTEN-9/25	7960 PLN + 1790 USD*	420 USD*

* Płatne w Polsce w USD lub równowartość w PLN według kursu sprzedaży USD w Pekao S.A. z dnia wpłaty.

Cena obejmuje:

1. Przelot na trasie Warszawa - Pekin - Warszawa z możliwą przesiadką oraz przelot wewnętrzny na trasie Dunhuang - Pekin.
2. Przejazdy pociągami na trasie Pekin – Xi'an (miejsca sypialne) i Xi'an – Lanzhou (miejsca siedzące w 2 klasie).
3. Przejazdy wg programu autokarami lub mikrobusem.
4. Zakwaterowanie w hotelach **** w pokojach 2-os. z łazienką i klimatyzacją (2 osoby w pokoju).
5. Bilety wstępu do obiektów wymienionych w programie.
6. Opiekę polskiego pilota na całej trasie wycieczki i lokalnych przewodników w czasie zwiedzania.
7. Posiłki (ilość wskazuje cyfra w ikonce przy każdym dniu programu) wraz z jedną szklanką napoju (lokalne piwo, cola) do lunchu i kolacji.
8. Ubezpieczenie KLiA (w tym ryzyko powikłań i zaostrzeń chorób przewlekłych), NNW i bagażu.
9. Opłaty lotniskowe oraz opłaty za wystawienie biletów.
10. Opłatę na Turystyczny Fundusz Gwarancyjny.
11. Opłatę na Turystyczny Fundusz Pomocowy.
12. Podatek VAT.

Cena nie obejmuje:

1. Dodatkowych napojów do posiłków i dodatkowych posiłków.
2. Napiwków dla lokalnych przewodników i kierowców (70 USD płatne w Chinach).
3. Udziału w wycieczkach i zajęciach fakultatywnych nie objętych programem zwiedzania.
4. Ewentualnych opłat za fotografowanie i filmowanie.
5. Usług tragarzy na dworcach kolejowych, na lotniskach oraz w hotelach.

Wymagania dot. paszportu:

Do 31 grudnia 2025 r. osoby posiadające polski paszport, które podróżują do Chin w celu turystycznym, mogą wjechać na terytorium Chińskiej Republiki Ludowej (ChRL) **bez wizy do 30 dni.**

Paszport musi być zwykły (nie tymczasowy), ważny minimum 7 miesięcy od daty powrotu do Polski oraz posiadać co najmniej 1 stronę wolną.

powrót do
spisu treści





Magiczna wyspa Tajwan

Malownicza wyspa, na której wciąż drzemie nieodkryta magia starożytnych Chin 10 dni



- fantastyczne formacje skalne wyspy
- rejs po jeziorze Słońca i Księżycy
- bazyry z lokalnymi specjami

1 Wylot z Warszawy ✈️

Spotkanie z pilotem i grupą na lotnisku Chopina w Warszawie. Przelot do Tajpej z przesiadką.

2 Tajpej 🍜

Przylot do **Tajpej** – stolicy i największego miasta

wyspy Tajwan, przez Europejczyków nazywaną Formozą, czyli „piękną wyspą”. Nocleg w Tajpej.

3 Tajpej 🍜

Zwiedzanie **Muzeum Pałacowego**, w którym znajdują się najważniejsze dzieła sztuki pochodzące z Zakazanego Miasta w Pekinie. Jest to największa i najslawniejsza na świecie kolekcja sztuki chińskiej, składająca się z ok. 650 tysięcy unikatowych eksponatów. Wizyta w **świątyni Longshan**, która jest uważana za jedną z najstarszych i największych świątyń na wyspie. Wjazd na taras widokowy, liczącego 509 metrów **wieżowca Tajpej 101**. Jest to niesamowity budynek łączący elementy tradycyjnej i nowoczesnej architektury, nawiązuje zarówno do azjatyckiego, jak i zachodniego kręgu kulturowego. Postój przy **Narodowej Izbie Pamięci Sun Yat-sena**. Wieczorem czas wolny na **nocnym bazarze**, aby poprobować tajwańskich *xiaochi*, czyli lokalnych specjałów. Nocleg w Tajpej.

4 Tajpej - Yilan - Hualien 🍜 🚗

Przejazd do położonego w północno-wschodnim Tajwanie miasteczka **Yilan**. Wizyta w **Narodowym Centrum Sztuki Tradycyjnej**, gdzie zapoznamy się z wielowiekową kulturą Tajwanu, jak również z rękodziełem i zwyczajami. Wizyta w futurystycznym **Muzeum Lanyang**, które prezentuje historię regionu. Następnie przejazd do **Hualien**. Po drodze, w miarę

możliwości, zatrzymamy się przy **Klifie Cing Sui**, który ciągnie się przez ponad 20 km wzdłuż Pacyfiku. Postój na **plaży Chishin**. Nocleg w Hualien.

Uwaga: W kwietniu 2024, po trzęsieniu ziemi, Park Narodowy Taroko, obecny w naszym programie od lat, został czasowo zamknięty. Jeżeli PN Taroko zostanie otwarty, w dniu 4. zamiast wizyty w Yilian będzie realizowany następujący program: Przejazd do Parku Narodowego Taroko. Postój przy 20-kilometrowym kanionie z licznymi wąwozami, jaskiniami, wodospadami i wiszącymi mostkami. Odpoczynek w otoczonym górami kompleksie Tianxiang. Wizyta w Grocie Jaskółki. Następnie przejazd do Hualien.

5 Hualien - Taitung 🍜 🚗

Przejazd spektakularną trasą krajobrazową wzdłuż wschodniego wybrzeża do leżącego nad Pacyfikiem miasta **Taitung** (ok. 4 godz.). Po drodze liczne przystanki na zdjęcia (Rezerwat Sanxiantai, Grota Baxian, formacje skalne Ma-te Yehliu). Nocleg w Taitung.

6 PN Kenting - Kaoshiung 🍜 🚗

Przejazd na samo południe wyspy, na przylądku Eluanbi, do najstarszego na wyspie **Parku Narodowego Kenting**. Park słynie z bogatej roślinności, fińskich widoków na Pacyfik oraz szerokich plaż. Symbolem parku jest wysoka na 22 metry **latarnia morska Eluanbi**. Jest to jedna z wielu ufortyfikowanych latarni na świecie. Spacer po **Parku Longpan**, oglądanie **formacji skalnych**



Maopitou. Przejazd do portowego miasta **Kaohsiung** (ok. 3 godz.). Wizyta w symbolizującej miasto **Pagodzie Smoka i Tygrysa** oraz przy **rzeczce Zakochanych**, miejscu spotkań młodzieży. Wizyta na kolorowym **nocnym bazarze Liu Ho**, gdzie można kupić niemal wszystko, a głównie smakołyki, takie jak sok z papai czy makaron z wędzorem. Nocleg w Kaohsiung.

7 jezioro Słońca i Księżycy 🚗 🚚 🚢

Przejazd nad położone ponad 700 m n.p.m. **jezioro Słońca i Księżycy** (ok. 4 godz.). Nazwa nawiązuje do legendy, która mówi, że wschodnia strona jeziora przypomina słońce, a zachodnia księżyc. Po drodze zwiedzanie największego na Tajwanie zespołu klasztornego **Fo Guang Shan**. Ogród klasztorny ukaże nam ponad 100-metrowy **posąg Buddy**. Zatrzymamy się do pawilonów, by lepiej zapoznać się z buddyjskimi praktykami. Nocleg w okolicy jeziora.

8 jezioro Słońca i Księżycy - Tajpej 🚗 🚚

Rejs po jeziorze wokół wyspy Lalu pozwoli chłonąć

piękno krajobrazu. Wizyta w **świątyni Wen Wu**, która jest poświęcona Konfucjuszowi, a architektura przypomina styl pałacowy północnych Chin. Odpoczynek przed dziewięciopiętrową **pagodą Tse-En**, z której rozpościera się malowniczy widok na jezioro i okolice. Następnie wizyta w jednym z miasteczek zamieszkałych przez **lud Thao**. Przejazd do Tajpej. Nocleg w Tajpej.

9 Tajpej - Yehliu - Chiufen 🚗 🚚 ✈️

Przejazd do **parku geologicznego Yehliu**. Położony nad brzegiem morza park słynie z unikatowych formacji skalnych, takich jak Świeca, Głowa Królowej czy Pantofelek Wróżki. Yehliu jest najpopularniejszą atrakcją turystyczną północnego Tajwanu. Wycieczka do **Chiufen** – leżącego między górami a oceanem miasteczka słynącego z urokliwych i starych uliczek z licznymi kramami i sklepikami. Czas wolny na spacer i zakupy. Transfer na lotnisko i przelot do Warszawy z przesiadką.

10 Powrót do Warszawy ✈️

Geopark Yehliu – jak nie z tej Ziemi

Jedną z najbardziej malowniczych atrakcji północnego Tajwanu jest przylądek Yehliu, szczytający się położonymi nad brzegiem Morza Wschodniochińskiego fantastycznymi formacjami skalnymi, kształtowanymi przez wiatr i wodę. Skalne cuda przywodzą na myśl grzybki, świece, są także jaskinie oraz kraterki wypełnione wodą morską.



Nocne bazy

Tajwan to azjatyckie eldorado dla smakoszy! Tutejsza kuchnia jest kombinacją różnorodnych smaków chińskich, japońskich i lokalnych. Kuszą setki knajpek i kolorowe kramy z aromatycznym jedzeniem. Wśród rytasów: tzw. stuletnie jajka, pyszne tofu, mięsne buliony, steki, szaszłyki, bogactwo owoców morza. Palce lizać.



Magiczna wyspa Tajwan 10 dni

Termin:	Symbol:	Cena od osoby:	Dopłata do pokoju 1 os.
18.02 - 27.02.2025	CTAW-2/25	7486 PLN + 990 USD*	495 USD*
26.04 - 05.05.2025	CTAW-4/25	7486 PLN + 990 USD*	495 USD*
11.07 - 20.07.2025	CTAW-7/25	7486 PLN + 990 USD*	495 USD*
04.09 - 13.09.2025	CTAW-9/25	7486 PLN + 990 USD*	495 USD*
08.10 - 17.10.2025	CTAW-10/25	7486 PLN + 990 USD*	495 USD*
06.11 - 15.11.2025	CTAW-11/25	7486 PLN + 990 USD*	495 USD*

* Płatne w Polsce w USD lub równowartość w PLN według kursu sprzedaży USD w Pekao S.A. z dnia wpłaty.

Cena obejmuje:

1. Przelot na trasie Warszawa - Tajpej - Warszawa z przesiadką.
2. Przejazdy wg programu autokarami lub mikrobusami.
3. Zakwaterowanie w hotelach **** w pokojach 2-os. z łazienką i klimatyzacją (2 osoby w pokoju).
4. Bilety wstępu do obiektów wymienionych w programie.
5. Opiekę polskiego pilota na całej trasie wycieczki oraz lokalnego przewodnika w czasie zwiedzania.
6. Posiłki (ilość podana jest przy każdym dniu programu).
7. Ubezpieczenie KLiA (w tym ryzyko powikłań i zaostrzeń chorób przewlekłych), NNW i bagażu.
8. Opłaty lotniskowe oraz opłaty za wystawienie biletów.
9. Opłatę na Turystyczny Fundusz Gwarancyjny.
10. Opłatę na Turystyczny Fundusz Pomocowy.
11. Podatek VAT.

Cena nie obejmuje:

1. Napojów do posiłków i dodatkowych posiłków.
2. Napiwków dla lokalnych przewodników i kierowców (60 USD płatne na Tajwanie).
3. Udziału w wycieczkach i zajęciach fakultatywnych nie objętych programem zwiedzania.
4. Ewentualnych opłat za fotografowanie i filmowanie.
5. Usług tragarzy na lotniskach oraz w hotelach.

Wymagania dot. paszportu RP:

Paszport musi być ważny minimum 6 miesięcy od daty wyjazdu oraz posiadać co najmniej 1 wolną stronę.

Osoby podróżujące z paszportem RP na Tajwan w celach turystycznych obowiązuje porozumienie o zniesieniu obowiązku wizowego.

powrót do
spisu treści





Chiny – 7 dni w Tybecie

Unikatowa trasa do Chin z Tybetem

18 dni

- magia buddyjskiego Tybetu
- wieczorne show w Xi'an i Szanghaju
- wyśmienita różnorodna kuchnia

1 Wylot z Warszawy ✈️

Spotkanie z pilotem i grupą na lotnisku Chopin w Warszawie. Przelot do Pekinu z przesiadką.

2 Pekin 🍵

Przylot do Pekinu. Zwiedzanie **Świątyni Nieba** 🏯 – najpiękniejszej świątyni miasta, w której chińscy cesarze kłaniali się Niebu. Nocleg w Pekinie.

3 Pekin - Wielki Mur 🍵

Wizyta na **Wielkim Murze** 🏯. Jeśli czas pozwoli zajrzemy do jednego z warsztatów, wciąż wytwarzających tradycyjnymi metodami słynną **ceramikę z Jing-tai**, czyli **cloisonné**. Wieczorem kolacja z degustacją **kaczki po pekińsku**. Nocleg w Pekinie.

4 Pekin - Szanghaj 🍵 🚗

Zwiedzanie **Pałacu Letniego** 🏯 – jednego z największych cesarskich zespołów pałacowo-ogrodowych Chin, gdzie zobaczymy: **Pawilony Życliwości** i **Długowieczności** oraz **Nefrytowych Fal**, przejdziemy

Długą Galerię, która kryje prawie 14000 unikalnych malowideł, do podnóża **Wzgórza Długowieczności**, skąd roztacza się piękny widok na **jezioro Kunming**, **Most Siedemnastu Łuków** i nieodległe Pachnące Wzgórza. Zwiedzanie **Pałacu Cesarskiego** 🏯, znanego jako **Zakazane Miasto**. Przejdziemy przez oficjalną, ceremonialną część pałacu, m.in. **Pawilon Najwyższej Harmonii**, ale i mniej oficjalną, by zobaczyć jak mieszkały cesarzowe i cesarski dwór. Spacer po **Wzgórzu Węglowym**, skąd rozpościera się widok na Zakazane Miasto i centrum Pekinu. Przejazd szybkim pociągiem do **Szanghaju** (1200 km pokonamy w ok. 5 godz.). Nocleg w Szanghaju.

5 Szanghaj 🍵

Wizyta w nowoczesnej dzielnicy **Pudong** – wizytówce miasta i dowodzie potęgi ekonomicznej Chin. Aby podziwiać **panoramę Szanghaju** wjedziemy windą na taras widokowy wieży telewizyjnej „Pęta Orientu”, budynku Jinmao lub innego wieżowca. Spacer po bulwarze nad rzeką Huangpu – słynnym **Bundzie** oraz **ulicy Nankińskiej**. Wieczorem **występ akrobatów chińskich**. Nocleg w Szanghaju.

6 Szanghaj - Xi'an 🍵 🚗

Zwiedzanie **Muzeum Szanghajskiego**. Czas wolny w muzeum pozwoli wybrać najbardziej interesującą nas ekspozycję. Wizyta w **ogrodzie Yu** oraz w pobliskim **miasteczku handlowym Yuyuan**, gdzie będzie

czas wolny na posmakowanie **chou doufu** („śmierdzące tofu”), zakupy herbaty, biżuterii czy pamiątek z okresu Wielkiego Marszu. Jeśli czas pozwoli wizyta w jednym ze **sklepów z jedwabiem**. Przejazd nocnym pociągiem do Xi'an (miejsca sypialne, czas przejazdu ok. 14 godzin).

7 Xi'an - Armia Terakotowa 🍵

Przyjazd do Xi'an. Przejazd do **muzeum Armii Terakotowej** 🏯 z III w. p.n.e. Poznamy historię Qin Shihuangdi i największej archeologicznej tajemnicy Chin – **Mauzoleum Pierwszego Cesarza** oraz zwiedzimy zakład, gdzie wykonuje się kopie żołnierzy armii terakotowej. Wizyta w **dzielnicy muźmańskiej**, gdzie sprzedawane są pamiątki i przysmaki, oraz w XIV-wiecznym **Wielkim Mecze**. Wieczorem „**Muzyka i taniec z czasów dynastii Tang**” – unikalne przedstawienie z udziałem śpiewaków i tancerzy. Nocleg w Xi'an.

8 Xi'an - Lhasa 🍵 ✈️ 🏔️

Przelot do **Lhasy**, stolicy Tybetu (3685 m n.p.m.). Popołudnie przeznaczymy na aklimatyzację i odpoczynek. Dla chętnych wieczorny spacer. Nocleg w Lhasie.

9 Lhasa 🍵 🏔️

Zwiedzanie **świątyni Jokhang** 🏯, jednego z najświętszych miejsc buddyzmu oraz spacer po **ulicy Barkhor**. Zwiedzanie **pałacu Potala** 🏯 – perły architektury

Dachu Świata, 13-piętrowej budowli, dawnej zimowej siedziby dalajlamów. Potala, podzielona na Pałac Czerwony oraz Biały, składa się z tysięcy pomieszczeń mieszczących stupy dalajlamów, święte posągi, kolekcje sutr i relikwii. Nocleg w Lhasie

10 Lhasa - jezioro Yamdrok - Gyantse



Przejazd do **Gyantse** (ok. 4 godz.). W drodze przystanek nad **jeziorem Yamdrok** (4500 m n.p.m.). Jeśli czas pozwoli przejazd obok **Iodowca Karo La**. W Gyantse zwiedzanie XV-wiecznego **klasztoru Palkhor**, na terenie którego znajduje się **stupa Kumbum** (Tysięcy Buddów). Ze szczytu stupy roztacza się wspaniały widok. Wewnątrz klasztoru obejrzymy **mandale**. Nocleg w Gyantse.

11 Shalu - Shigatse



Wyjazd do Shigatse (ok. 2 godz.). W drodze postój w **Shalu**, gdzie znajduje się wzniesiony w 1027 r. klasztor buddyjskiej szkoły buden. Przyjazd do **Shigatse** (3900 m n.p.m.), drugiego pod względem wielkości miasta Tybetu. Wizyta w **klasztorze Tashilhunpo**, najświetniejszym zabytku Shigatse. Klasztor jest tradycyjną siedzibą panchenlamy oraz jedną z najważniejszych świątyń szkoły Gelug (Żółtych Czapek). Do atrakcji świątyni należą 27-metrowy **posąg Buddy Majtrei** oraz **grobowiec czwartego panchenlamy**. Nocleg w Shigatse.

12 Shigatse - Tingri



Przejazd do **Tingri** (5-7 godz.) – osady na drodze prowadzącej do Nepalu, u stóp najwyższego szczytu świata, **Mt. Everest**. Droga prowadzi słynną Autostradą Przyjaźni łączącą Tybet z Nepalem. Nocleg w Tingri.

13 Tingri - Mt. Everest



Przejazd w górę północnego zbocza Mt. Everest do pierwszej **bazy wspinaczkowej** (tzw. **base camp**), na wysokości 5200 m n.p.m. Rano, przy dobrej pogodzie, będziemy podziwiać **panoramę wschodnich Himalajów**: Mt. Everest, Makalu, Cho Oyu i Lhotse. Krótka wizyta w bazie i zwiedzanie **klasztoru Rongbuk** – najwyżej położonego klasztoru na świecie, należącego do szkoły Nyingma. Powrót do Tingri. Po drodze, przy sprzyjających warunkach pogodowych, wspaniałe **widoki Himalajów**. Jeśli szczęście dopisze, zobaczymy żyjące na tym terenie antylopy tybetańskie – **kyangi**. Nocleg w Tingri.

14 Tingri - Shigatse



Wizyta w XIII-wiecznym **klasztorze-twierdzy Sakja**. Budowle tej szkoły cechują ściany pomalowane w szare, białe i czerwone pasy. Przejazd do Shigatse (łącznie ok. 7 godz.). Nocleg w Shigatse.

15 Lhasa - Chengdu



Przejazd do Lhasy (ok. 5 godz.). Przelot do **Chengdu** – stolicy prowincji Syczuan. Nocleg w Chengdu.

16 Chengdu - Leshan



Przejazd do miejscowości **Leshan** (ok. 2 godz.), gdzie znajduje się największy na świecie, wysoki na 71 metrów, rzeźbiony w skałę **posąg Buddy**. Postawienie posągu u zbiegu dwóch rzek miało pomóc przebłąkać bóstwa, aby w regionie nie dochodziło do katastrofalnych powodzi. W miarę możliwości wybierzemy piesze zwiedzanie kompleksu lub rejs łódką, aby zobaczyć posąg w całości z poziomu wody. Nocleg w Chengdu.



17 Chengdu



Wizyta w **centrum hodowli pand**. Wizyta w tybetańskiej dzielnicy **Wuhou**, gdzie w okolicy świątyni Wuhou toczy się życie towarzysko-kulinarne miasta. Spacer **uliczką Jinli** będzie okazją, aby spróbować różnych lokalnych specjałów chińskiego **street foodu**, zakupić lokalne pamiątki. Zatrzymamy jeszcze do niewielkiej acz niezwykle klimatycznej **świątyni Wenshu**, po czym skierujemy się już na lotnisko w Chengdu. Przelot do Warszawy z przesiadką.

18 Powrót do Warszawy



Klasztor Rongbuk

Zgodnie z opiniami wielu wspinaczy, najlepszym stanowiskiem do podziwiania Mt. Everestu jest klasztor Rongbuk, należący do szkoły Nyingma, który wzniesiono na wysokości 5000 m n.p.m., co czyni go najwyżej położonym klasztorem świata. Zjawiskowo położona świątynia stanowi też cel pielgrzymów.

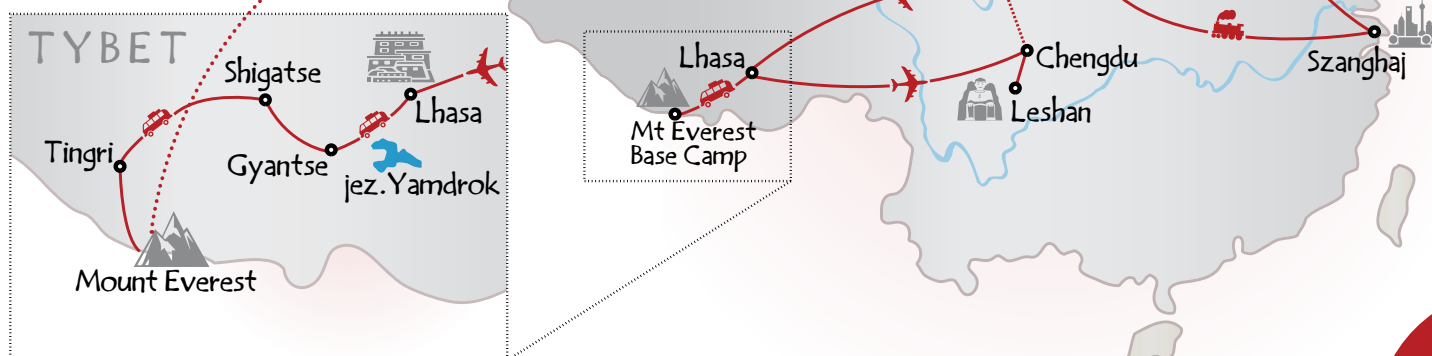

Chiny z Tybetem - 7 dni w Tybecie 18 dni

Termin:	Symbol:	Cena od osoby:	Dopłata do pokoju 1 os.
29.05 - 15.06.2025	CTYB-5/25	8286 PLN + 2910 USD*	490 USD*
05.09 - 22.09.2025	CTYB-9/25	8286 PLN + 2910 USD*	490 USD*

* Płatne w Polsce w USD lub równowartość w PLN według kursu sprzedaży USD w Pekao S.A. z dnia wpłaty.

Cena obejmuje:

1. Przelot na trasie Warszawa - Pekin i Chengdu - Warszawa z przesiadką oraz przeloty na trasach Xi'an - Lhasa, Lhasa - Chengdu.
2. Przejazdy wg programu pociągiem (miejsca sypialne na trasie Szanghaj - Xi'an, miejsca siedzące w 2 klasie na trasie Pekin-Szanghaj), autokarami lub mikrobusami.
3. Zakwaterowanie w hotelach **** (w Tybecie hotele ***) w pokojach 2-os. z łazienką i klimatyzacją (2 osoby w pokoju). W Tingri hotel klasy turystycznej.
4. Bilety wstępu do obiektów wymienionych w programie.
5. Wieczne przedstawienia: szanghajskie akrobacje, przedstawienie widowiskowo-taneczne w Xi'an.
6. Opiekę polskiego pilota na całej trasie wycieczki i lokalnych przewodników w czasie zwiedzania.
7. Posiłki (ilość wskazuje cyfra w ikoncie przy każdym dniu programu) wraz z jedną szklanką napoju (lokalne piwo, cola) do lunchu / kolacji, bankiet pierożkowy w Xi'an, kolacja z degustacją kaczki po pekińsku w Pekinie.
8. Ubezpieczenie KLiA (w tym ryzyko powikłań i zaostrzeń chorób przewlekłych), NNW i bagażu.
9. Pozwolenie na wjazd do Tybetu.
10. Opłaty lotniskowe oraz opłaty za wystawienie biletów.
11. Opłatę na Turystyczny Fundusz Gwarancyjny.
12. Opłatę na Turystyczny Fundusz Pomocowy.
13. Podatek VAT.

Cena nie obejmuje:

1. Dodatkowych napojów do posiłków i dodatkowych posiłków.
2. Napiwków dla lokalnych przewodników i kierowców (90 USD płatne w Chinach).
3. Udziału w wycieczkach i zajęciach fakultatywnych nie objętych programem zwiedzania.
4. Ewentualnych opłat za fotografowanie i filmowanie.
5. Usług tragarzy na dworcach kolejowych, lotniskach oraz w hotelach.

Wymagania dot. paszportu:

Do 31 grudnia 2025 r. osoby posiadające polski paszport, które podróżują do Chin w celu turystycznym, mogą wjechać na terytorium Chińskiej Republiki Ludowej (ChRL) **bez wizy do 30 dni**.

Paszport musi być zwykły (nie tymczasowy), ważny minimum 7 miesięcy od daty powrotu do Polski oraz posiadać co najmniej 1 stronę wolną.

Podczas pobytu w Tybecie możliwe jest wystąpienie choroby wysokościowej. Przed podjęciem decyzji o wyjeździe prosimy o konsultację z lekarzem.

Osoby powyżej 75 lat muszą mieć wystawione zaświadczenie lekarskie po angielsku, że nie ma przeciwwskazań do podróży do Tybetu.

[powrót do spisu treści](#)

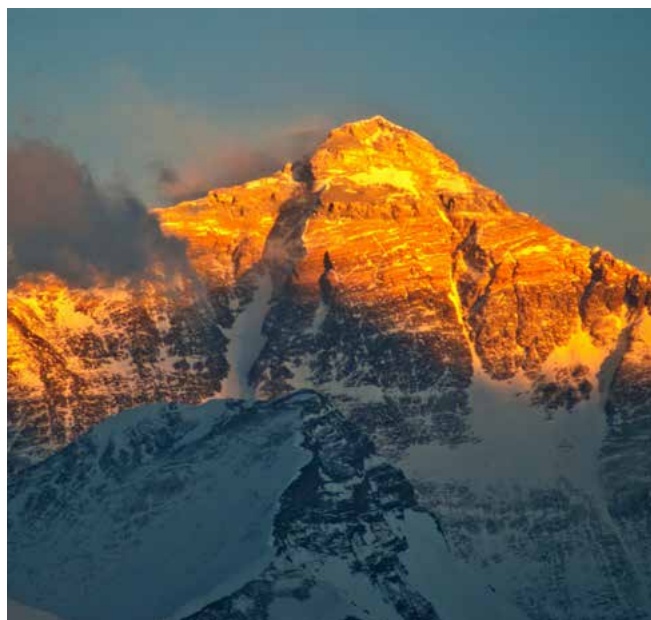

Tybet

Podróż po Dachy Świata

Kompleksowy program zwiedzania Tybetu Środkowego
Święte miasta, pałace dalajlamów, gwarne bazyry i ośnieżone Himalaje

16 dni

- wizyta w bazie pod Mt. Everest
- słone jezioro Nam Tso (4718 m n.p.m.)
- stolica Sycuanu, Wielki Budda

1 Wylot z Warszawy ✈️

Spotkanie z pilotem i grupą na lotnisku Chopina w Warszawie. Przelot do Chengdu z przesiadką.

2 Chengdu 🍵

Przylot do **Chengdu** – stolicy prowincji Sycuan. Wizyta w tętniącej życiem tybetańskiej dzielnicy **Wuhou**. Spacer **uliczką Jinli** będzie okazją do spróbowania lokalnych specjałów chińskiego *street foodu*, zakupów pamiątek oraz skosztowania doskonałej kawy. Nocleg w Chengdu.

3 Chengdu - Leshan 🍵 🚗

Wizyta w **centrum hodowli pand** oraz w **świątyni Bóstwa Mądrości** (Wenshu) – zespole świątyń buddyjskich. Przejazd do miejscowości **Leshan**, gdzie znajduje się liczący 71 m wysokości, największy na świecie rzeźbiony w skale **posąg Buddy** 🗿. Górąjący bezpośrednio nad wodami rzek posąg Majtrei – buddy przyszłości – wyrzeźbiono w VIII w., prace trwały 90 lat. Nocleg w Chengdu.

4 Chengdu - Lhasa 🍵 ✈️ 🏔️

Przelot do **Lhasy** – stolicy Tybetu – miasta położonego na wysokości 3685 m n.p.m. Czas wolny, który przeznaczymy na odpoczynek, aklimatyzację do warunków wysokogórskich lub spacer, aby podziwiać oświetlony wieczorem pałac Potala. Nocleg w Lhasie.

5 Lhasa 🍵 🏔️

Zwiedzanie **pałacu Potala** 🗿 – perły architektury Dachy Świata, trzynastopiętrowej budowli, dawnej zimowej siedziby dalajlamów. Pałac Potala, podzielony na Pałac Czerwony oraz Biały, składa się z tysięcy pomieszczeń mieszczących stupy dalajlamów, święte posągi, kolekcje sutr i relikwii. Zwiedzanie **świątyni Jokhang** 🗿, jednego z najświętszych miejsc buddyzmu oraz **spacer ulicą Barkhor**, którą wiedzie trasa pielgrzymek wokół tej świątyni. Wizyta w pochodzącym z początku XV w. **klasztorze Sera** (Klasztorze Dzikich Róż). Nocleg w Lhasie.

6 Lhasa - Samye - Tsetang 🍵 🚗 🏔️

Podróż w głąb **doliny rzeki Yarlung** (Brahmaputra), która stanowi kolebkę kultury tybetańskiej. Zwiedzanie **klasztoru Samye**, pierwszego klasztoru buddyjskiego w Tybecie, miejsca słynnej „Wielkiej Debaty”, z VIII w., która zdecydowała o tym, że cały Tybet zamiast chińskiego *chan* (zen) przyjął buddyzm w indyjskiej tradycji mahajany. Nocleg w Tsetangu.

7 Tsetang - jezioro Yamdrok - Gyantse 🍵 🚗 🏔️

Zwiedzanie **zamku Yumbulhakang**, pierwszej siedziby władców doliny. Imponująco położony zamek góruje nad całą doliną, znacząc miejsce, gdzie pierwsi królowie dynastii jarlungskiej mieli po sznurze zejść na ziemię. Przejazd do **Gyantse**. Jeśli czas i warunki pozwolą przejazd drogą nad położonym na wysokości 4500 m n.p.m., otoczonym górkami szczytami **jeziorem Yamdrok** (ok. 5 godz.). Nocleg w Gyantse.

8 Gyantse - Shalu - Shigatse 🍵 🏔️

Zwiedzanie XV-wiecznego **klasztoru Palkhor**, na terenie którego znajduje się **stupa Kumbum** (Tysięcy Buddów). Przejazd do Shigatse. Po drodze postój w **Shalu**, gdzie zobaczymy zbudowany w 1027 r. klasztor buddyjskiej szkoły buden. Przyjazd do **Shigatse** (3900 m n.p.m.) – drugiego pod względem wielkości miasta Tybetu. Jeśli czas pozwoli, wizyta na **bazarze**, gdzie będzie można zobaczyć wielkie bloki zjełczonego masła, które Tybetańczycy używają do swojej słynnej stonej herbaty. Nocleg w Shigatse.

9 Shigatse - Sakja - Tingri 🍵 🚗 🏔️

Przejazd do **Tingri** – osady położonej na drodze prowadzącej do Nepalu, u stóp najwyższego szczytu świata, **Mt. Everest**. Droga prowadzi Autostradą Przyjaźni łączącą Tybet z Nepalem. Po drodze



zbozczy kilkadziesiąt kilometrów z głównej trasy, aby złożyć wizytę w zbudowanym w XIII w. **klasztorze-twierdzy Sakja**. Pomalowane w szare, białe i czerwone pasy ściany cechują budowlę szkoły sakja, jedynej wśród szkół buddyzmu tybetańskiego dopuszczającej dziedziczenie tytułu przeora z ojca na syna. Nocleg w Tingri.

10 Tingri - Mt. Everest 🚶🚶🚶 🚌 🏔️

Jeżeli droga będzie otwarta, przejazd w górę północnego zbocza Mt. Everest do pierwszej **bazy wspinaczkowej** (tzw. **base camp**), znajdującej się na wysokości 5200 m n.p.m. Podróż rozpoczniemy wczesnym rankiem, aby przy dobrej pogodzie podziwiać **panoramę wschodnich Himalajów**: Mt. Everest, Makalu, Cho Oyu i Lhotse. Krótka wizyta w bazie i zwiedzanie **klasztoru Rongbuk** – najwyższego położonego klasztoru na świecie, należącego do szkoły Nyingma. Nocleg w Tingri.

W przypadku zamknięcia bazy przez władze, przejazd do starej osady Tingri, skąd przy dobrej pogodzie widać Mt. Everest. Wówczas również zmiana miejsca noclegu na stare Tingri.

11 Tingri - Shigatse 🚶🚶🚶 🚌 🏔️

Przejazd do Shigatse. Po drodze, przy dobrej pogodzie, wspaniałe **widoki Himalajów**. Wizyta w **klasztorze Tashilhunpo**, najstarszym zabytku Shigatse. Klasztor jest tradycyjną siedzibą panczenlamy oraz jedną z sześciu najważniejszych świątyń buddystów

szkoły Gelug, czyli Żółtych Czapek. Do głównych atrakcji świątyni należą 27-metrowy **posąg Buddy Majtrei** oraz **grobowiec czwartego panczenlamy**. Nocleg w Shigatse.

12 Shigatse - Lhasa 🚶🚶🚶 🚌 🏔️

Przejazd do Lhasy (ok. 5 godz.). Czas wolny. Nocleg w Lhasie.

13 Lhasa-jezioro Nam 🚶🚶🚶 🚌 🏔️

Przejazd do położonego ok. 200 km na północ od Lhasy **jeziora Nam**. Leżące na wysokości 4718 m n.p.m. święte dla Tybetańczyków jezioro jest najwyższym położonym słonym jeziorem na świecie i celem licznych pielgrzymek. Przy dobrej pogodzie przejazdowi towarzyszyć będą wspaniałe widoki na liczące ponad 6000 m n.p.m. **pasmo Nienczen Tangla**, droga prowadzi również przez położoną na wysokości 5200 m n.p.m. **przełęcz Nagen la**. Spacer nad jeziorem. Powrót do Lhasy. Nocleg w Lhasie.

14 Lhasa - klasztor Ganden 🚶🚶 🏔️

Przejazd do położonego ok. 70 km na wschód od Lhasy **klasztoru Ganden**. Ganden to jeden z trzech najważniejszych klasztorów w Lhasie, założony, jak głosi legenda, przez samego Congkhapę w 1409 r. Zwiedzanie **parku Norbulingka** (Parku Klejnotów) 🏰, byłej letniej rezydencji dalajlamów. Możliwość zrobienia póżegnalnych zakupów na lokalnym **bazarze**. Nocleg w Lhasie.

15 Lhasa - Chongqing - wylot z Chin 🚶🚶 🛩️

Transfer na lotnisko i przelot do **Chongqing**. Chongqing, czwarte największe miasto Chin, kryje też kilka urokliwych miejsc, które postaramy się w trakcie tej krótkiej wizyty odkryć. Transfer na lotnisko i przelot do Warszawy z przesiadką.

16 Powrót do Warszawy 🛩️



Blżej nieba: jezioro Nam

Jednym z najpiękniejszych krajobrazowo miejsc w Tybecie jest Nam-tso, od setek lat uchodzące za święte. Zgodnie z przekazem buddyjskim, kto w Roku Owcy obejdzie je dookoła, ten zostanie obdarzony zdrowiem i długim, szczęśliwym życiem.

Tybet - podróż po Dachy Świata 16 dni

Termin:	Symbol:	Cena od osoby:	Dopłata do pokoju 1 os.
23.04 - 08.05.2025	CLHA-4/25	7986 PLN + 2590 USD*	460 USD*
10.09 - 26.09.2025 ¹⁾	CLHA-9/25	7986 PLN + 2690 USD*	490 USD*

* Płatne w Polsce w USD lub równowartość w PLN według kursu sprzedaży USD w Pekao S.A. z dnia wpłaty.

¹⁾ Wycieczka 17-dniowa. Dodatkowy dzień w Chengdu.

Cena obejmuje:

1. Przelot na trasie Warszawa - Chengdu i Chongqing - Warszawa z przesiadkami oraz przelot na trasie Chengdu - Lhasa - Chongqing.
2. Przejazdy wg programu autokarami lub mikrobusami.
3. Zakwaterowanie w hotelach ***/**** w pokojach 2-os. z łazienką i klimatyzacją (2 osoby w pokoju). Na terenie Tybetu poza Lhasą i Shigatse zakwaterowanie w hotelach klasy turystycznej lub tzw. guesthousach.
4. Bilety wstępu do obiektów wymienionych w programie.
5. Opiekę polskiego pilota na całej trasie wycieczki i lokalnych przewodników w czasie zwiedzania.
6. Posiłki (liczbę posiłków wskazują ikonki przy każdym dniu programu) wraz z jedną szklanką napoju (lokalne piwo, cola) do lunchu i kolacji.
7. Ubezpieczenie KLiA (w tym ryzyko powikłań i zaostrzeń chorób przewlekłych), NNW i bagażu.
8. Pozwolenie na wjazd do Tybetu.
9. Opłaty lotniskowe oraz opłaty za wystawienie biletów.
10. Opłatę na Turystyczny Fundusz Gwarancyjny.
11. Opłatę na Turystyczny Fundusz Pomocowy.
12. Podatek VAT.

Cena nie obejmuje:

1. Dodatkowych napojów do posiłków i dodatkowych posiłków.
2. Napiwków dla lokalnych przewodników i kierowców (80 USD płatne w Chinach).
3. Udziału w wycieczkach i zajęciach fakultatywnych nie objętych programem zwiedzania.
4. Ewentualnych opłat za fotografowanie i filmowanie.
5. Usług tragarzy na lotniskach oraz w hotelach.

Wymagania dot. paszportu:

Do 31 grudnia 2025 r. osoby posiadające polski paszport, które podróżują turystycznie do Chin, mogą wjechać na terytorium Chińskiej Republiki Ludowej (ChRL) **bez wizy do 30 dni**.

Paszport musi być zwykły (nie tymczasowy), ważny minimum 7 miesięcy od daty powrotu do Polski oraz posiadać co najmniej 1 stronę wolną.

Podczas pobytu w Tybecie możliwe jest wystąpienie choroby wysokościowej. Przed podjęciem decyzji o wyjeździe prosimy o konsultację z lekarzem.

Osoby powyżej 75 lat muszą mieć wystawione zaświadczenie lekarskie po angielsku, że nie ma przeciwwskazań do podróży do Tybetu.

powrót do
spisu treści





Tybet i Nepal

Mistyczne Himalaje

Autostradą Przyjaźni poprzez Tybet do Doliny Katmandu
Malownicza Pokhara z widokiem na masyw Annapurny

19 dni

- wizyta w bazie pod Mt. Everest
- skarby Doliny Katmandu
- Annapurna i inne białe giganty

1 Wylot z Warszawy ✈️

Spotkanie z pilotem i grupą na lotnisku Chopina w Warszawie. Przelot z przesiadką do Chengdu lub Chongqing w Chinach.

2 Chengdu 🍵

Przylot do **Chengdu** (lub Chongqing). Transfer do hotelu. Nocleg w Chengdu.

3 Chengdu - Leshan 🍵

Przejazd do miejscowości **Leshan** (ok. 2 godz.), gdzie znajduje się liczący 71 m wysokości, największy na świecie rzeźbiony w skale **posąg Buddy** 🗿. Nocleg w Chengdu.

4 Chengdu - Lhasa 🍵 ✈️ 🏔️

Przelot do **Lhasy** – stolicy Tybetu – miasta położonego na wysokości 3685 m n.p.m. Czas wolny na odpoczynek, aklimatyzację do warunków wysokogórskich lub spacer, aby podziwiać oświetlony wieczorem pałac Potala. Nocleg w Lhasie.

5 Lhasa 🍵 🍵 🏔️

Zwiedzanie **pałacu Potala** 🗿 – perły Dachy Świata. Podzielony na Pałac Czerwony oraz Biały, składa się z tysięcy pomieszczeń mieszczących stupy dalajlamów, święte posągi, kolekcje sutr i relikwii. Zwiedzanie **świątyni Jokhang** 🗿, jednego z najświętszych miejsc buddyzmu, przed którym od świtu do zmierzchu gromadzą się wierni. Wizyta na **ulicy Barkhor**, trasie pielgrzymek wokół świątyni Jokhang to okazja, by obserwować pielgrzymów i chłonąć mistyczną atmosferę świętego miasta. Nocleg w Lhasie.

6 Lhasa 🍵 🍵 🏔️

Wizyta w **klasztorze Drepung**, niegdyś największym klasztorze na świecie, siedzibie dalajlamów do XVII w. Monumentalne czerwone ściany klasztoru robią duże wrażenie na zwiedzających. Zwiedzanie pochodzącego z początku XV w. **klasztoru Sera** (Dzikich Róż), do którego pielgrzymują wyznawcy, by pokłonić się posagowi Hajagriwy. Kolejnym punktem programu będzie **park Norbulingka** (Parku Klejnotów) 🗿, była letnia rezydencja dalajlamów. Nocleg w Lhasie.

7 jez. Yamdrok - Gyantse 🍵 🍵 🚚 🏔️

Droga do **Gyantse** (250 km) biegnie nad położonym na wys. 4500 m n.p.m., otoczonym górkimi szczytami **jeziorem Yamdrok** oraz w okolicach **lodowca Karo La**. Po przyjeździe zwiedzanie XV-wiecznego **klasztoru Palkhor**, na którego terenie znajduje się

stupa Kumbum (Tysięcy Buddów). Ze szczytu stupy roztacza się wspaniały widok. Wewnątrz klasztoru obejrzymy misterne mandale. Nocleg w Gyantse.

8 Shalu - Shigatse 🍵 🍵 🚚 🏔️

Wyjazd do **Shigatse**. Po drodze postój w **Shalu**, gdzie znajduje się zbudowany w 1027 r. **klasztor** buddyjskiej **szkoły buden**. Przyjazd do Shigatse (3900 m n.p.m.) – drugiego największego miasta Tybetu. Wizyta w **klasztorze Tashilhunpo**, najsłynniejszym zabytku Shigatse. Klasztor jest tradycyjną siedzibą panczenlamy oraz jedną z sześciu najważniejszych świątyni buddystów szkoły gelug, czyli Żółtych Czapek. Do głównych atrakcji świątyni należą 27-metrowy **posąg Buddy Majtrei** oraz **grobowiec czwartego panczenlamy**. Wizyta na **bazarze**. Nocleg w Shigatse.

9 Shigatse - Sakja - Tingri 🍵 🍵 🚚 🏔️

Przejazd do **Tingri** – osady położonej u stóp najwyższego szczytu świata. Po drodze zboczmy kilkadziesiąt kilometrów z głównej trasy, aby złożyć wizytę w zbudowanym w XIII w. **klasztorze-twierdzy Sakja**. Ściany budowli zdobią charakterystycznej dla tej szkoły szare, białe i czerwone pasy. Nocleg w Tingri.

10 Mt. Everest-Lao Tingri 🍵 🍵 🚚 🏔️

Jeżeli droga będzie otwarta, przejazd w górę północnego zbocza **Mt. Everest** do pierwszej **bazy wspinaczkowej** (tzw. **base camp**), znajdującej się na wysokości

5200 m n.p.m. Podróż rozpoczniemy wczesnym rankiem, aby przy dobrej pogodzie podziwiać **panoramę wschodnich Himalajów**: Mt. Everest, Makalu, Cho Oyu i Lhotse. Krótka wizyta w bazie i zwiedzanie **klasztoru Rongbuk** – najwyżej położonego klasztoru na świecie, należącego do szkoły nyingma. Przejazd do starego Tingri (Lao Dingri). Nocleg w starym Tingri.

11 stare Tingri - Autostrada Przyjaźni - Gyirong 🚗 🚚 🚚

Przejazd jedną z najpiękniejszych tras Himalajów do granicy chińsko-nepalskiej. Wiodąca z Lhasy do Katmandu Autostrada Przyjaźni liczy 806 km w części chińskiej i 130 km w części nepalskiej. Biegnie przez 3 przełęcz ponad 5000 m, aby spektakularnie zejść na wysokość 1750 m przy granicy z Nepalem. Po drodze, przy dobrej pogodzie, oferuje wspaniałe widoki na Sziszapangmę i liczne **siedmiotysięczniki**. Nocleg w pobliżu granicy z Nepalem po stronie chińskiej.

12 Gyirong - Nuwakot 🚗 🚚 🚚

Po przekroczeniu granicy przejazd do **Nuwakot** (ok. 4 godz.), miasta położonego u zbiegu rzek. Nuwakot pełniło funkcję stolicy przed zjednoczeniem Nepalu w XVIII w. Oglądanie **pałacu królewskiego** (obecnie odbudowywanego), stupa i świątyni. Nocleg w hotelu, którym jest odrestaurowana newarska posiadłość.

13 Nuwakot - Katmandu 🚗 🚚 🚚

Przejazd do **Katmandu** (ok. 4 godz.), stolicy **Doliny Katmandu** 🏰, gdzie zagłębimy się w świat unikalnej kultury newarskiej. Spacer po **placu Durbar**, gdzie jest położony dawny **Pałac Królewski** oraz wiele świątyni, w tym dom bogini Kumari – **Kumari Ghar**.

Wieczorem **tradycyjna nepalska kolacja z występami folklorystycznymi**. Nocleg w Katmandu.

14 Katmandu - Pokhara 🚗 🚚 🚚

Przelot do malowniczo położonego miasta **Pokhara**, miejsca, skąd wyruszają wyprawy himalajskie i trekkingowe udające się w region Annapurny. Wycieczka do **wodospadu Devina** oraz spacer po **starej części Pokhary**, wizyta w **świątyni Bindhyabasini** oraz przy **jaskini Gupteshwor**. Nocleg w Pokharze.

15 Pokhara - Sarangkot 🚗 🚚 🚚

Wcześniej rano wyruszamy do **Sarangkot**, aby obserwować wschód słońca nad panoramą otaczających szczytów: Annapurny, Machapuchare, Nilgiri i Dhaulagiri. Powrót do hotelu na śniadanie. Wizyta nad **jeziorem Phewa**. **Wycieczka łodzią** po jeziorze – okazja do kontemplacji okalających górskich szczytów. Spacer (ok. 1 godz.) do górującej nad miasteczkiem **Stupy Pokoju**. Nocleg w Pokharze.

16 Pokhara - Katmandu 🚗 🚚 🚚

Przelot do Katmandu. Wizyta w **Bodhnath** 🏰 przy największej w Nepalu **stupie buddyjskiej**. Wokół niej mnisi i artyści tworzą w pracowniach misterne malowidła religijne na jedwabiu – **thanki**. Zwiedzanie **świątyni Pashupatinath** 🏰, jednego z najświętszych miejsc hinduizmu na świecie. Nocleg w Katmandu.

17 Katmandu - Namobuddha - Bhaktapur 🚗 🚚 🚚

Przejazd do jednego z ważniejszych sanktuariów doliny Katmandu – **Namobuddha**. Spacer górski do wsi Dhapcha. Przejazd powrotny do Katmandu.

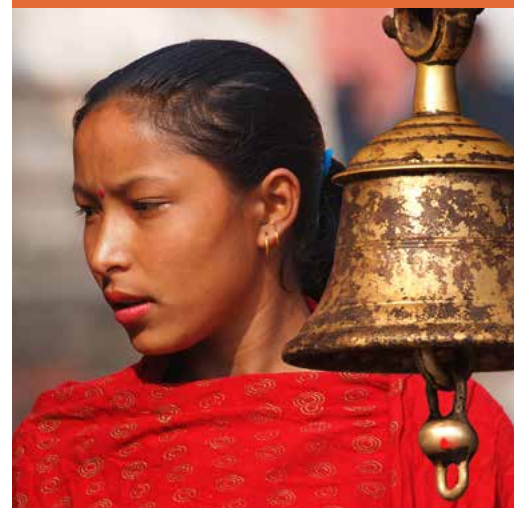

Zwiedzanie założonego w 889 r. **Bhaktapur** (Miasta Wiernych), trzeciego co do wielkości miasta w Dolinie Katmandu, niegdyś stolicy regionu. Możliwość zakupów pamiątkowych. Nocleg w Katmandu.

18 Katmandu - Patan 🚗 🚚 🚚

Wizyta w Patan, znanym też pod nazwą Lalitpur, czyli „miasto piękna”. Zwiedzanie centralnego **placu Durbar** z wieloma cennymi świątyniami oraz dawnym **Pałacem Królewskim** 🏰. Zwieńczeniem dnia będzie zwiedzanie położonej na wzgórzu **świątyni Swayambhunath**, zwanej też „świątynią małp”. Przelot do Warszawy z przesiadką.

19 Powrót do Warszawy 🚗 🚚 🚚

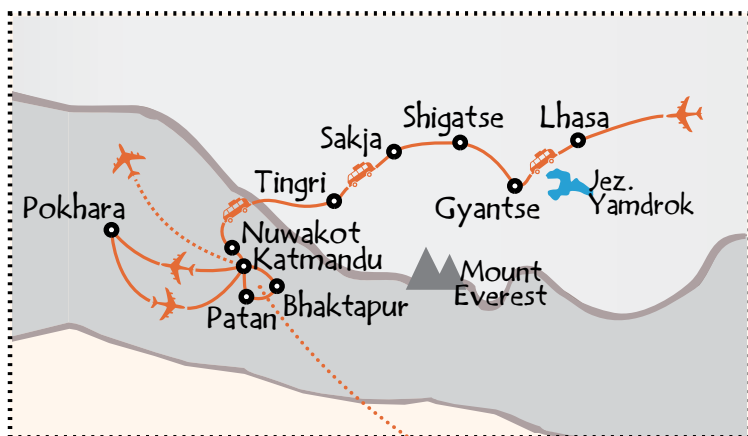

Dolina Katmandu

Serce Nepalu, brama Himalajów, popularny punkt startowy wspinaczy marzących o zdobyciu najwyższych szczytów. Dolina Katmandu znana jest też z koncentracji zabytków wpisanych na Listę UNESCO. Obejmuje Katmandu, Patan i Bhaktapur, miasta, w których pośród znakomitej klasy zabytków wartko tętni życie.



Mistyczne Himalaje - Tybet i Nepal 19 dni

Termin:	Symbol:	Cena od osoby:	Dopłata do pokoju 1 os.
23.04 - 11.05.2025	TYBN - 4/25	8186 PLN + 3650 USD*	570 USD*
03.09 - 21.09.2025	TYBN - 9/25	8186 PLN + 3650 USD*	570 USD*

* Płatne w Polsce w USD lub równowartość w PLN według kursu sprzedaży USD w Pekao S.A. z dnia wpłaty.

Cena obejmuje:

1. Przelot na trasie Warszawa - Chengdu (lub Chongqing) oraz Katmandu - Warszawa z przesiadkami oraz przeloty na trasach Chengdu (lub Chongqing) – Lhasa i Katmandu - Pokhara - Katmandu.
2. Transfery i przejazdy wg programu autokarami lub mikrobusami.
3. Zakwaterowanie w hotelach ****/*** w pokojach 2-os. z łazienką i klimatyzacją (2 osoby w pokoju). W Tingri hotel klasy turystycznej.
4. Bilety wstępu do obiektów wymienionych w programie.
5. Wycieczki łodzią wskazane w programie.
6. Opiekę polskiego pilota na całej trasie wycieczki i lokalnych przewodników w czasie zwiedzania.
7. Posiłki (ilość wskazuje cyfra w ikonke przy każdym dniu programu). W Chinach z jedną szklanką napoju (lokalne piwo, cola) do lunchu i kolacji.
8. Ubezpieczenie KLiA (w tym ryzyko powikłań i zaostrzeń chorób przewlekłych), NNW i bagażu.
9. Pozwolenie na wjazd do Tybetu.
10. Opłaty lotniskowe oraz opłaty za wystawienie biletów.
11. Opłatę na Turystyczny Fundusz Gwarancyjny.
12. Opłatę na Turystyczny Fundusz Pomocowy.
13. Podatek VAT.

Cena nie obejmuje:

1. Wizy do Nepalu (30 USD+1 zdjęcie, płatna na granicy).
2. Napojów do posiłków i dodatkowych posiłków.
3. Napiwków dla lokalnych przewodników i kierowców (100 USD płatne w Chinach).
4. Udziału w wycieczkach i zajęciach fakultatywnych nie objętych programem zwiedzania.
5. Ewentualnych opłat za fotografowanie i filmowanie.
6. Usług tragarzy na lotniskach, w hotelach, na granicy.

Wymagania dot. paszportu:

Do 31 grudnia 2025 r. osoby posiadające polski paszport, które podróżują turystycznie do Chin, mogą wjechać na terytorium Chińskiej Republiki Ludowej (ChRL) **bez wizy do 30 dni**.

Paszport musi być zwykły (nie tymczasowy), ważny minimum 7 miesięcy od daty powrotu do Polski oraz posiadać co najmniej 2 strony wolne.

Podczas pobytu w Tybecie możliwe jest wystąpienie choroby wysokościowej. Przed podjęciem decyzji o wyjeździe prosimy o konsultację z lekarzem.

Osoby powyżej 75 lat muszą mieć wystawione zaświadczenie lekarskie po angielsku, że nie ma przeciwwskazań do podróży do Tybetu.

powrót do
spisu treści

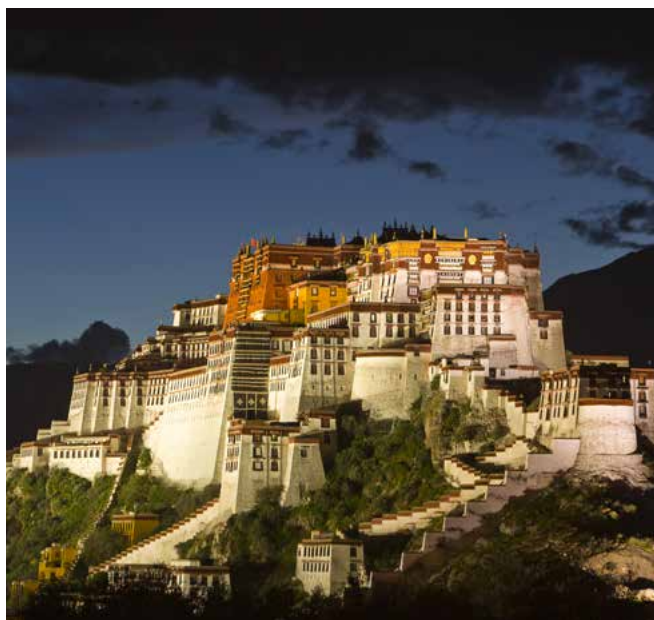



Nepal i Bhutan

W cieniu Himalajów

16 dni

- pełna skarbów Dolina Katmandu
- jezioro Phewa u stóp Annapurny
- Bhutan – kraj inny niż wszystkie

1 Wylot z Warszawy ✈️

Spotkanie z pilotem i grupą na lotnisku Chopina w Warszawie. Przelot do Katmandu z przesiadką (lub dwoma w przypadku lotu przez Delhi).

2 Katmandu 🏛️

Przylot do **Katmandu**, stolicy Nepalu. W zależności od godziny przylotu przejazd do hotelu lub rozpoczęcie zwiedzania. Na zwiedzających największe wrażenie robią **plac Durbar** i **stupa Swayambhunath**. Spacer po **dzielnicy Thamel**, mekke turystów. Nocleg w Katmandu.

3 Katmandu 🏛️

Dziś podążymy śladem świętyń, pałaców i placów docenionych przez Komitet UNESCO. Zaczniemy od **Patan**, znanego jako Lalitpur („miasto piękna”), gdzie odwiedzimy historyczny **plac Durbar**, pełen świętyń i innych zabytków historycznych. Zwiedzanie jednego z najbardziej znanych symboli Nepalu – **świątyni Swayambhunath**, nazywanej „świątynią

małp”, ze względu na obecność wielkiej liczby tych zwierząt. Zwierczeniem dnia będzie **świątynia Pashupatinath** 🏛️, jedno z najświętszych miejsc hinduizmu na świecie. To tu wieczorem obserwować będziemy **ceremonię aarti** nad brzegiem **rzeki Bagmati**. Nocleg w Katmandu.

4 Katmandu - Park Narodowy Chitwan 🏞️ 🚐

Przejazd do **Parku Narodowego Chitwan** 🏞️, który zamieszkują m.in.: nosorożce, słonie, tygrysy, sarny, małpy oraz wiele gatunków ptaków (czas przejazdu ok. 6 godz.). Nocleg w Chitwan.

5 Park Narodowy Chitwan 🏞️ 🚐

Aktywności w Chitwan. Obserwacje zwierząt podczas **safari jeepem**; może uda się przywaużyć nosorożca lub tygrysa. Będziemy także pływać czółnem szukając z aparatem ptaków i krokodyli. Wieczorem **przedstawienie taneczne** w wykonaniu miejscowej **ludności Tharu**. Nocleg w Chitwan.

6 Chitwan - Pokhara 🏞️ 🚐

Przejazd z Chitwan do miasta **Pokhara** (ok. 5 godz.). Po przyjeździe spacer po **dzielnicy Lakeside**, zakupy i sporo czasu wolnego na kontemplację widoków przy kawie lub kultowym koktajlu mango lassi. Można będzie również skorzystać z **hotelowego SPA** lub odpocząć przy hotelowym basenie. Nocleg w Pokharze.

7 Pokhara - Sarangkot 🏞️ 🚶 🏠

Wczesnie rano wyruszymy do **Sarangkot**, aby obserwować wschód słońca w miejscu słynącym z urzekającej panoramy na otaczające miasto szczyty: Annapurnę, Machapuchare, Nilgiri i Dhaulagiri. Po wrót do hotelu na śniadanie. Wizyta nad **jeziorem Phewa**. Wycieczka łodzią po jeziorze, a następnie do **wodospadu Devina** oraz spacer po **starej części Pokhary**, wizyta w **świątyni Bindhyabasini** oraz przy **jaskini Gupteshwor**. Przejedziemy również do **Stupy Pokoju**. Nocleg w Pokharze.

8 Pokhara - Katmandu 🏞️ ✈️

Przelot do Katmandu, a po przylocie wizyta w **Bodhnath** 🏛️, gdzie znajduje się największa w Nepalu i jedna z największych na świecie **stupa buddyjska**. Jeśli będzie możliwość wejdziemy do jednej z pracowni **thank**, aby poznać tajniki powstawania tych malowideł. Być może uda nam się zajrzeć do jednego z klasztorów, by przysiąc w rogu i sącząc czarkę herbaty zatopić się w rytmicznych recytacjach buddyjskich mantr. Spacer po **placu Durbar**, gdzie znajduje się **dawny Pałac Królewski** oraz wiele świętyń, w tym **dom bogini Kumari – Kumari Ghar**. Nocleg w Katmandu.

9 Katmandu - Bhaktapur 🏞️ 🚶

Przejazd do założonego w 889 r. **Bhaktapur (Miasta Wiernych)** 🏛️, trzeciego co do wielkości miasta

w **Dolinie Katmandu**, będącego od XIV do XVI w. stolicą regionu. Wizyta w **Bhaktapur**, mieście garniarzy będzie okazją do spacerów wśród świątyń oraz do atrakcyjnych zakupów. Nocleg w Katmandu.

10 Katmandu - Paro - Thimphu

Przelot do **Paro**, jedyne miasta w Bhutanie posiadającego międzynarodowy port lotniczy. Przejazd do **Thimphu**, stolicy kraju (54 km, ok. 1,5 godz.). Po drodze krótki przystanek na zwiedzanie świątyni **Tachog Lhakang** z XIV w. Po przyjeździe do Thimphu skierujemy się na pobliskie wzgórze, aby spojrzeć w oczy mierzącemu ponad 50 metrów posągowi **Buddy Dordenmy**. Przystanek przy **stupie poświęconej III królowi Bhutanu**, gdzie o poranku młodzi przychodzą pomodlić się o dobry dzień, a starsi mieszkańcy spędzają czasem cały dzień na pogaduszkach i plotkach. Wizyta w **Fortcie Pomyślnej Religii - Tashichhodzong**, który obejrzymy po południu, po zamknięciu biur i urzędów, ponieważ w dzień jest on siedzibą rządu i króla. Nocleg w Thimphu.

11 Thimphu

Przedpołudnie poświęcimy na dalsze zwiedzanie Thimphu i okolic. Stolica Bhutanu położona na wys. 2 tys. m.n.p.m. jest otoczona przez zielone wzgórza. Zatrzymamy się do warsztatu, gdzie w tradycyjny sposób wytwarza się **papier czerpany**. Popołudniem przejazd przez dolinę Kabesa do **klasztoru Tango**. Położony jest na wzgórzu, a dojście do niego zajmuje ok. 1 godz. Trasa prowadzi po schodach dość stromą leśną ścieżką. Powrót do Thimphu. Wieczorem czas na zakupy bhutańskiego rękodzieła. Nocleg w Thimphu.

12 Thimphu - Punakha

Przejazd do **Punakha**, stolicy Bhutanu do 1955 r. oraz zimowej siedziby Je Khenpo - zwierzchnika religijnego Bhutanu (ok. 3,5 godz.). Trasa wiedzie przez **przełęcz Dochula** (3100 m n.p.m.). Przy dobrej pogodzie widać panoramę Wschodnich Himalajów, w tym najwyższego szczytu Bhutanu - **Gangkar Punsum** (7541 m n.p.m.). Na przełęczy spędzimy dłuższą chwilę, aby spacerować wśród 108 wybudowanych z rozkazu królowej-matki stup oraz zajrzeć do niewielkiego **klasztoru Druk Wangyal Lhakang**, wybudowanego na przełęczy ku uczczeniu pamięci IV króla - Jigme Singye Wangchucka. Wizyta w **świątyni szalonego jogina Chimi Lhakang**. Ukoronowaniem dnia będzie wizyta w **zamku Punakha** - jednej z największych i najpiękniejszych fortec w kraju. Nocleg w Punakha.

13 Punakha - Paro

Przejazd do **doliny Paro** (4-5 godz.). Wizyta w **zamku (dzongu) Rinpung - Twierdzy Klejnotów**. Zamek wykorzystywał Bernardo Bertolucci jako plan zdjęciowy podczas kręcenia filmu „Mały Budda”. Zwiedzanie **Muzeum Narodowego**, gdzie w licznych galeriach wystawione są m.in. thanki, rzeźby oraz wyroby złotnicze. Spacer ulicami Paro. Nocleg w Paro.

14 Tygrysie Gniazdo

Wycieczka do **Tygrysiwego Gniazda**, najstawniejszego klasztoru w Bhutanie. W VIII w. klasztor miał odwiedzić sam Padmasambhawa. Dojście do klasztoru zajmuje ok. 3 godz. górskiej wędrowki przez las rododendronów. Po zejściu możliwość relaksacyjnej kąpieli z gorącymi kamieniami, która pozwoli



zregenerować siły po trekkingu. Przejazd do **klasztoru Kyichu**, składającego się z dwóch bliźniaczych świątyń. Nocleg w Paro.

15 Wylot z Bhutanu

Żegnamy Bhutan. Podczas przelotu do domu zatrzymamy się jeszcze na kilka godzin w Katmandu lub w Delhi (w zależności, gdzie będzie przesiadka), by po kilku godzinach ruszyć dalej w podróż do Warszawy.

16 Powrót do Warszawy

Tygrysie Gniazdo (Taktsang)

Ikona Bhutanu wznosi się na trudno dostępnym skalnym występie na wys. 2950 m n.p.m., swoje istnienie zawdzięczając Padmasambhawie, który przybył tu w VIII w. Górską wędrowkę do legendarnego klasztoru zajmuje ok. 3 godz., ale trud podejścia rekompensują spektakularne widoki oraz sam Taktsang. Jego dzieje, imponująca architektura, jak i sposób budowy wzbudzają niemałe emocje.



Nepal i Bhutan - w cieniu Himalajów 16 dni

Termin:	Symbol:	Cena od osoby:	Dopłata do pokoju 1 os.
28.03 - 12.04.2025	NEBU-3/25	8586 PLN + 3660 USD*	480 USD*
26.04 - 11.05.2025	NEBU-4/25	8586 PLN + 3660 USD*	480 USD*
15.10 - 30.10.2025	NEBU-10/25	8586 PLN + 3660 USD*	480 USD*

* Płatne w Polsce w USD lub równowartość w PLN według kursu sprzedaży USD w Pekao S.A. z dnia wpłaty.

Cena obejmuje:

1. Przelot na trasie Warszawa - Katmandu i Paro - Warszawa z przesiadkami.
2. Przeloty na trasach Pokhara-Katmandu, Katmandu-Paro.
3. Transfery i przejazdy wg programu autokarami lub mikrobusami.
4. Zakwaterowanie w hotelach ****/*** w pokojach 2-os. z łazienką i klimatyzacją (2 osoby w pokoju). W Chitwan możliwe zakwaterowanie w bungalowach. W Bhutanie zakwaterowanie w hotelach *** zaaprobowanych przez Bhutańską Radę Turystyki.
5. Bilety wstępu do obiektów wymienionych w programie.
6. Opiekę polskiego pilota na całej trasie wycieczki i lokalnych przewodników w czasie zwiedzania.
7. Posiłki (ilość wskazuje cyfra w ikonce przy każdym dniu programu).
8. Wizę bhutańską.
9. Opłatę na Nowy Fundusz Zrównoważonego Rozwoju w Bhutanie, czyli tzw. „królewskie” (100 USD/os./noc).
10. Ubezpieczenie KLiA (w tym ryzyko powikłań i zaostrzeń chorób przewlekłych), NNW i bagażu.
11. Opłaty lotniskowe oraz opłaty za wystawienie biletów.
12. Opłatę na Turystyczny Fundusz Gwarancyjny.
13. Opłatę na Turystyczny Fundusz Pomocowy.
14. Podatek VAT.

Cena nie obejmuje:

1. Napojów do posiłków i dodatkowych posiłków.
2. Napiwków dla lokalnych przewodników i kierowców (80 USD, płatne w Nepalu).
3. Wizy nepalskiej (30 USD + 1 zdjęcie, płatna na lotnisku).
4. Udziału w wycieczkach i zajęciach fakultatywnych nie objętych programem zwiedzania.
5. Ewentualnych opłat za fotografowanie i filmowanie.
6. Usług tragarzy na lotniskach, w hotelach, na granicy.

Wymagania dot. paszportu:

Paszport musi być ważny minimum 6 miesięcy od daty powrotu do Polski oraz posiadać co najmniej 1 stronę wolną.

powrót do
spisu treści



Bhutan – Królestwo Grzmiącego Smoka

Śladami buddyjskich świętych i szalonych magów
Podróż przez himalajskie królestwo smoka

13 dni



- Tygrysie Gniazdo – ikona Bhutanu
- Punakha – najpiękniejsza forteca
- kilka krótkich trekkingów

1 Wylot z Warszawy ✈️

Spotkanie z pilotem i grupą na lotnisku Chopina w Warszawie. Przelot do Delhi lub Kalkuty z możliwą przesiadką.

2 Delhi lub Kalkuta 🍵

Przylot do **Delhi** lub **Kalkuty**. Krótkie zwiedzanie, np.

Mauzoleum Humajuna i Qutb Minar w przypadku przylotu do Delhi. Nocleg w Delhi lub w Kalkucie.

3 Paro - Thimphu 🍵✈️

Przelot do **Paro** w zachodnim Bhutanie. Przejazd do **Thimphu**, stolicy Bhutanu (54 km, ok. 1,5 godz.). Po drodze zwiedzanie świątyni **Tachog Lhakang**, powstałej w XIV w. według wskazówek Thangtonga Gyalpo, słynnego twórcy żelaznych wiszących mostów. Spojrzymy też w oczy mierzącemu ponad 50 metrów posągowi **Buddy Dordenmy**. Wizyta przy **stupie poświęconej III królowi Bhutanu**. To miejsce, gdzie o poranku młodzi przychodzą pomodlić się o dobry dzień, a starsi mieszkańcy spędzają czasem cały dzień na pogaduszkach i plotkach. Tego dnia zobaczymy jeszcze **Fort Pomyślnej Religii – Tashichhodzong**, którego historia sięga XIII w. Twierdzę obejrzymy po zamknięciu biur i urzędów, ponieważ na co dzień jest ona siedzibą rządu i króla. Nocleg w Thimphu.

4 Thimphu - Tango lub Cheri 🍵🍵

Zwiedzanie stolicy Bhutanu i okolic. Zajrzymy m.in. do **Centrum Trzynastu Sztuk i Rękodziela (Zorig Chusum)**, gdzie młodzi adepci uczą się rzeźbienia, haftu i tradycyjnego malarstwa. Przejazd przez dolinę Kabesa do **klasztoru Tango** lub **Cheri** (w zależności od kondycji uczestników). Klasztor Cheri został zbudowany w 1619 r. i był miejscem powstania pierwszej wspólnoty zakonnej w Bhutanie. Klasztor Tango

posiada charakterystyczne zakrzywione mury oraz wspaniałą wieżę. Klasztory położone są na wzniesieniach, po obu stronach strumienia, a droga do każdego z nich zajmuje ok. 1 godz. Lunch w formie pikniku. Powrót do Thimphu i wizyta na **Poczcie Głównej**, gdzie można nabyć trójwymiarowe znaczki, a jako atrakcję wysłać do domu kartkę pocztową ze znaczkiem ze swoim wizerunkiem. Nocleg w Thimphu.

5 Thimphu - Punakha 🍵🍵🚗

Przejazd do **Punakha**, stolicy Bhutanu do 1955 r. oraz zimowej siedziby Je Khenpo – zwierzchnika religijnego Bhutanu (ok. 3,5 godz.), przez **przełęcz Dochula** (3100 m n.p.m.). Przy dobrej pogodzie widać panoramę Wschodnich Himalajów, w tym najwyższy szczyt Bhutanu – **Gangkar Punsum** (7541 m n.p.m.). Na przełęczy spacer wśród 108 czortenów, wybudowanych z rozkazu królowej-matki oraz wizyta w klasztorze **Druk Wangyal Lhakang**, powstałego na cześć IV króla - Jigme Singye Wangchucka. Wizyta w świątyni szalonego jogina **Chimi Lhakang**, do której droga wiedzie przez wsie i pola ryżowe (dojście ok. 40 minut). Po południu zwiedzanie **zamku Punakha** – jednej z największych i najpiękniejszych fortec w kraju. Nocleg w Punakha.

6 Punakha - Trongsa 🍵🍵🚗

Przejazd to **Trongsy**. Trasa wiedzie przez **przełęcz Pele** (3300 m n.p.m.). W Trongsie odwiedzimy XVII



-wieczny **zamek** oraz **muzeum**, mieszczące się w **wieży** (zamknięte w niedzielę). Muzeum w Trongsie jest najnowocześniejszym i jednym z najlepiej wyposażonych w Bhutanie. Nocleg w Trongsie.

7 Trongsa - Bumthang 🚗🚗🚗

Przejazd do Bumthangu. Postój przy **stupie Chen-debji**, wzorowanej na nepalskiej stupie Boudhanath. Trasa do Bumthangu prowadzi wijącą się drogą przez **przełęcz Yotong** (3400 m n.p.m.). Odwiedzimy: **Kur-jey Lhakang** – miejsce, gdzie Padmasambhawa zostawił odcisk swego ciała w skale i XV-wieczny, słynący z malowideł **Tamshing Lhakang**, a jeśli czas pozwoli także **Jakar Lhakang**. Nocleg w Bumthangu.

8 Bumthang 🚶🚶🚶

Spacer do mieszczącego się w sąsiedniej dolinie Tang **muzeum Ogyen Choling** (ok. 1 godz.), niezwyklej prywatnej posiadłości, gdzie można zapoznać się z historią rzemiosła bhutańskiego i bhutańską gościnnością. Wycieczka nad słynne płonące **jeziro Mebar**, związane z osobą Pema Lingpy, bhutańskiego świętego i mistyka. Nocleg w Bumthangu.

9 Bumthang - Phobjikha 🚗🚗🚗🚶

Przejazd do **doliny Phobjikha** (160 km, ok. 4,5 godz.). Zwiedzanie **klasztoru Gangtey** - unikalnego, bo reprezentującego tradycję Ningmapa. Spacer (ok. 2 godz.) leśną ścieżką przez dziewiczy las i urokliwe wsie.

Dolina Phobjikha to miejsce żerowania **czarnoszyich żurawi**, symbolu tego miejsca. To im poświęcony jest coroczny festiwal (listopad) i centrum informacyjne, które odwiedzimy. Nocleg w dolinie Phobjikha w lokalnym guesthousie.

10 dolina Phobjikha - Paro 🚗🚗🚗

Powrót do Paro (170 km, ok. 4,5 godz.). Wizyta w dzongu **Rinpung – Twierdzy Klejnotów**, skąd roztacza się wspaniały widok na dolinę. Fortecę współcześnie wykorzystywał Bernardo Bertolucci jako plan zdjęciowy podczas kręcenia filmu „Mały Budda”. Zwiedzanie **Muzeum Narodowego**, gdzie wystawione są m.in.: **thanki** i rzeźby. Spacer ulicami Paro. Nocleg w Paro.

11 Paro 🚶🚶🚶

Wycieczka do **Tygrysiego Gniazda**, najśłynniejszego klasztoru w Bhutanie. W VIII w. klasztor miał odwiedzić sam Padmasambhawa. Wędrówka zajmuje ok. 3 godz. i prowadzi przez las rododendronów. Po trekkingu możliwość regenerującej kąpieli z gorącymi kamieniami (w zależności od dostępności, dodatkowo płatne). Przejazd do **klasztoru Kyichu**, wzniesionego – według legendy – przez Songcena Gampo, króla z tybetańskiej dynastii jarlungskiej. Nocleg w Paro.

12 Paro - Delhi lub Kalkuta 🚗🚗✈️

Przelet do Delhi lub Kalkuty. Krótkie zwiedzanie

miasta np. **świątyni Bangla Sahib Gurudwara** oraz **świątyni Lakshmi Narayan** w przypadku przylotu do Delhi i wolny czas na zakupy. Dalszy przelot do Warszawy z możliwą przesiadką.

13 Powrót do Warszawy ✈️



Malowane domy w Bumthangu

Do zbudowania tradycyjnego domu w Bumthangu wybiera się tyle drzew, ile potrzeba i ani jednego więcej, a w miejsce ściętych sadzi się nowe. Gdy dom będzie już gotowy, odbędzie się impreza, zaś miejscowy malarz ozdobi fasadę wizerunkami fallusów.



Bhutan - Kraj Grzmiącego Smoka 13 dni

Termin:	Symbol:	Cena od osoby:	Dopłata do pokoju 1 os.
01.04 - 13.04.2025	BHU-4/25	6916 PLN + 3680 USD*	450 USD*
01.10 - 13.10.2025	BHU-10/25	6916 PLN + 3680 USD*	450 USD*

* Płatne w Polsce w USD lub równowartość w PLN według kursu sprzedaży USD w Pekao S.A. z dnia wpłaty.

Cena obejmuje:

1. Przelot na trasie Warszawa - Delhi - Warszawa bezpośrednio PLL LOT lub z przesiadką, przeloty do i z Bhutanu w klasie ekonomicznej.
2. Przejazdy wg programu autokarami lub mikrobusami.
3. Zakwaterowanie w Bhutanie w hotelach klasy turystycznej (***) zaaprobowanych przez Bhutańską Radę Turystyki w pokojach 2-os. z łazienką (2 osoby w pokoju). W Indiach zakwaterowanie w hotelu **** w pokojach 2 os. z łazienką.
4. Opłatę na Nowy Fundusz Zrównoważonego Rozwoju w Bhutanie, czyli tzw. „królewskie” (100 USD/os./noc).
5. Bilety wstępu do obiektów wymienionych w programie.
6. Opiekę polskiego pilota na całej trasie wycieczki i lokalnego przewodnika w czasie zwiedzania Bhutanu.
7. Posiłki i pikniki (ilość wskazuje cyfra w ikonice przy każdym dniu programu).
8. Ubezpieczenie KLiA (w tym ryzyko powikłań i zaostrzeń chorób przewlekłych), NNW i bagażu.
9. Wizę indyjską i bhutańską dla posiadaczy paszportu RP.
10. Opłaty lotniskowe oraz opłaty za wystawienie biletów.
11. Opłatę na Turystyczny Fundusz Gwarancyjny.
12. Opłatę na Turystyczny Fundusz Pomocowy.
13. Podatek VAT.

Cena nie obejmuje:

1. Napojów do posiłków i dodatkowych posiłków.
2. Napiwków dla lokalnych przewodników i kierowców (65 USD płatne w Indiach).
3. Udziału w wycieczkach i zajęciach fakultatywnych nie objętych programem zwiedzania.
4. Ewentualnych opłat za fotografowanie i filmowanie.
5. Usług tragarzy na lotniskach i w hotelach.

Wymagania dot. paszportu:

Paszport musi być ważny minimum 6 miesięcy od daty powrotu do Polski oraz posiadać co najmniej 2 wolne strony.

Trekkingi w Bhutanie wymagają średnio dobrej kondycji, takiej która pozwala przez 2-4 godziny wędrować w górskim terenie. Są to trasy umiarkowanie trudne (do klasztoru Tango i Cheri wejście po 45 minut, w dolinie Phobjikha 2 godziny, w Punakha 1 godzina). Trekking na Tygrysie Gniazdo wymaga dobrej kondycji. Droga zajmuje 3 godziny w jedną stronę, przewyższenie 800 m. Zejście zajmuje ok. 1,5 - 2 godzin. Trasa nie powoduje ryzyka wystąpienia choroby wysokościowej, obecność na przełęczy jest krótka – ok. 30 minut.

powrót do
spisu treści





Ladakh i Kaszmir

Indyjskie Himalaje – jedna z najpiękniejszych indyjskich tras
Uczta dla zmysłów. Bezpośredni przelot PLL LOT

16 dni

- niezwykła Złota Świątynia Sikhów
- księżycowe krajobrazy Lamayuru
- McLeod Ganj – siedziba Dalajlamy XIV

1 Wylot z Warszawy ✈️

Spotkanie z pilotem i grupą na lotnisku Chopina w Warszawie. Bezpośredni przelot do Delhi PLL LOT.

2 Delhi 🇮🇳

Przylot do **Delhi**. Zwiedzanie stolicy Indii. W programie: wizyta w **Starym Delhi**, spacer i zwiedzanie **meczetu Jama Masjid**, przejażdżka riksami obok **Czerwonego Fortu**, muzeum **Gandhi Smriti** oraz **Brama Indii** o kształcie 42-metrowego tuku triumfalnego. Przejazd wokół administracyjnego centrum Delhi, oglądanie **budynków Parlamentu**, **Sekretariatów** i **Pałacu Prezydenckiego**. Nocleg w Delhi.

3 Delhi - Amritsar 🇮🇳 🇮🇳 🚆

Przejazd pociągiem (ok. 6 godz.) do duchowej stolicy Sikhów – **Amritsaru**. Odwiedziny indyjsko-pakistańskiego punktu granicznego, który co dzień jest miejscem niezwykłej **ceremonii opuszczenia flag**. Paradna musztra po obu stronach granicy każdorazowo przyciąga setki obserwatorów. Nocleg w Amritsarze.

4 Amritsar - Dharamśala 🇮🇳 🇮🇳 🚆

Wizyta w najważniejszym sanktuarium Sikhów – **Złotej Świątyni**, w której została złożona święta księga Granth Sahib – czczona przez Sikhów jako „Jedenasty Guru”. Wizyta w ogrodzie **Jallianwala Bagh**, miejscu dramatycznych wydarzeń, które w 1942 r. stały się katalizatorem walki o niepodległość Indii. Przejazd do **Dharamśali**, miejsca gdzie swój dom znalazł na uchodźstwie XIV Dalajlama Tybetu (200 km, ok. 4-5 godz.). Nocleg w Dharamśali.

5 Dharamśala - McLeod Ganj 🇮🇳 🇮🇳

Wizyta w **McLeod Ganj**, zwanej małą Lhasą – centrum diaspory tybetańskiej i równocześnie siedziby rządu tybetańskiego na uchodźstwie. Wszystko tu ma przywodzić na myśl Tybet. Wizyta w **Tsuglaghang**, centralnym sanktuarium przypominającym lhaski Dżokhang i w **klasztorze Namgyal**. Odwiedzimy również **Tybetański Instytut Sztuki**. Nocleg w Dharamśali.

6 Dharamśala - Amritsar - Śrinagar 🇮🇳 🇮🇳 ✈️ 🚆

Przejazd na lotnisko w Amritsar (ok. 4 godz.) i przelot do **Śrinagar**, starego miasta Garhwalów. Przy dobrej pogodzie z okien samolotu rozciągają się spektakularne widoki na Himalaje. Śrinagar, położony w Kotlinie Kaszmirskiej nad brzegami jeziora Dal, okalają także pola ryżowe, topole i drzewa owocowe. Po wodach

jeziora pływają **barki mieszkalne** i jedna z nich będzie naszym pływającym hotelem na kolejne dwie noce. Popołudniem przesiądziemy się na tradycyjne **sikary**, aby z ich pokładów zwiedzać pływające ogrody, pola i zamieszkane wyspy. W jednej z lokalnych chat zjemy kolację. Nocleg na łodzi w Śrinagar.

7 Śrinagar 🇮🇳 🇮🇳 🚶

Dzień rozpoczniemy wcześnie, od obserwacji najbardziej spektakularnego **pływającego bazaru** w Kaszmirze. Powrót na łódź na śniadanie. Zwiedzanie starej części Śrinagaru, gdzie zobaczymy m.in.: **meczet szacha Hamdana** – konstrukcję, wzniesioną bez użycia gwoździ i śrub, **meczet piątkowy Jama Masjid**, **mauzoleum sułtana Zain-Ul-Abidina**. Jeśli czas pozwoli zatrzymamy się na bazarze z przyprawami. Nocleg na łodzi w Śrinagar.

8 Śrinagar - dolina Naranag - Sonamarg 🇮🇳 🇮🇳 🚆

Przejazd do **doliny Naranag**, słynącej z pięknych krajobrazów i służącej jako baza wypadowa dla trekkerów udających się w góry Haramukh. Naranag to również znane stanowisko archeologiczne w Indiach. Dwa **zespoły świątynne** zwrócone do siebie, poświęcone bogowi Śiwie i Nagom. Krótka wycieczka po okolicy przed dalszą podróżą, w trakcie której zatrzymamy się jeszcze we **wsi Kullan** (łączny przejazd ok. 4-5 godz.). Nocleg w okolicach Sonamarg.

9 Sonamarg - Lamayuru 🏔️ 🚗 🏠

Przejazd do **Lamayuru** (170 km, ok. 6 godz.), położonego na wysokości 3510 m n.p.m. Trasa prowadzi przez **przełęcz Zoji La** (3505 m n.p.m.). Zwiedzanie jednego z najstarszych klasztorów w Ladakhu, będącego wcześniej świątynią rdzennej tybetańskiej religii bon. Obecnie klasztor należy do mnichów szkoły Kagju. Lamayuru położone jest w wyjątkowo malowniczej scenerii Doliny Indusu. Nocleg w guesthouse.

10 Lamayuru - Alchi - Phyang 🏔️ 🚗 🏠

Przejazd do **Leh** (110 km, 5-6 godz.), położonej na wysokości 3500 m n.p.m. stolicy Ladakhu. Po drodze zwiedzanie klasztorów położonych w dół biegu Indusu. W programie: **Alchi** i położony tam kompleks świątynny słynący m.in. z zabytkowych fresków oraz należący do szkoły Kagju klasztor **Phyang** z XVI w., skrywający wiele posągów bodhisattwy Awalokiteswary oraz buddy Amitabhy. Postój u zbiegu rzek Zaskar i Indusu. Zwiedzanie górującego nad miastem **Pałacu** oraz **stupy Shanti**. Nocleg w Leh.

11 Leh - dolina Nubry - Hunder 🏔️ 🚗 🏠

Przejazd do **doliny Nubry** przez jedną z najwyższych położonych na świecie przejezdnych przełęczy **Khardung La** – 5359 m n.p.m. Niezliczone serpentyny i przepaściste skalne ściany mogą przyprawić o zawrót głowy. Po niemal 5 godzinach przed naszymi oczyma pojawi się baśniowa kraina. Dolina Nubry, leżąca kiedyś na szlaku handlowym łączącym Tybet z Turkiestanem Wschodnim, jest nazywana Doliną Kwiatów. Zwiedzanie **klasztoru Diskit**, należącego do szkoły Gelugpa, w pobliżu którego znajdują się również cele dla mnichów, szkoła oraz rezydencja głównego lamy Nubry. Wizyta we **wsii Hunder**, gdzie

chętni będą mogli dosiąść grzbietu baktriana. Nocleg w namiotach w dolinie Nubry (ok. 3100 m n.p.m.).

12 dolina Nubry - Turtuk 🏔️ 🚗 🏠

Dalsza eksploracja doliny Nubry. Wybierzemy się jeszcze dalej na północ do **wsii Turtuk**. Podróż zajmie ok. 2 godz. i jest sporą dawką adrenaliny, ale widoki wynagradzają wszystko. Leżąca przy granicy z Pakistanem wieś, położona u brzegu rzeki Shyok, jest jedną z czterech wsi regionu zwanego Baltistanem, a zamieszkiwana jest głównie przez muzułmanów. Ze wzgórz otaczających wieś dostrzec można ośnieżone szczyty, a w samej wsi obejrzymy **zabytkowy pałac** potomków władców Baltistanu, historyczne zabudowania a z zewnątrz **mecezet szyicki**. Powrót do obozowiska. Nocleg w namiotach w dolinie Nubry.

13 dolina Nubry - Wari La - Hemis - Thiksey - Shey - Leh 🏔️ 🚗 🏠

Powrót do Leh przez przełęcz **Wari La** (5312 m n.p.m.). Przejazd do **Hemis**, gdzie znajduje się jeden z największych i najstynniejszych zespołów klasztornych Ladakhu. Klasztor należy do szkoły Druk i istniał już przed XI w. W miarę możliwości zwiedzanie bratniego **klasztoru Hemis**, malowniczo położonej **gompie Chemre**. Zwiedzanie wspaniałej **gompie Thiksey**. Z zewnątrz Thiksey przypomina pałac Potala z Tybetu, należy do szkoły Gelug (Żółtych Czapek) i kryje monumentalny posąg Buddy Przyszłości – Majtrei. Zwiedzanie **Shey**, starożytnej stolicy Ladakhu. W XVII -wiecznym pałacu królewskim znajduje się olbrzymi pozłacany posąg Buddy. Nocleg w Leh.

14 Leh - Delhi - Agra 🏔️ 🚗 ✈️ 🚗

Przelot do Delhi. Przejazd do **Agry** w stanie Uttar Pradesh, dawnej stolicy imperium mogolskiego (ok. 4 godz.). Zwiedzanie **Fortu w Agrze** – masywnej



twierdzy z czerwonego piaskowca, której budowę rozpoczął mogolski cesarz Akbar. Nocleg w Agrze.

15 Agra - Taj Mahal - Delhi 🏔️ 🚗 ✈️

Zwiedzanie **Taj Mahal** – symbolu Indii i jednego z cudów świata, nazywanego świątynią miłości. Powrót do Delhi. Nocleg w Delhi.

16 Powrót do Warszawy ✈️

Transfer na lotnisko i przelot do Warszawy bezpośrednio PLL LOT.

UWAGA: W przypadku zamknięcia Kaszmiru lub niepokoju w obszarze granicznym realizowany będzie program bez przejazdu przez miasto Śrinagar. Zastępcza trasa to Manali, Keylong, Sarchu.

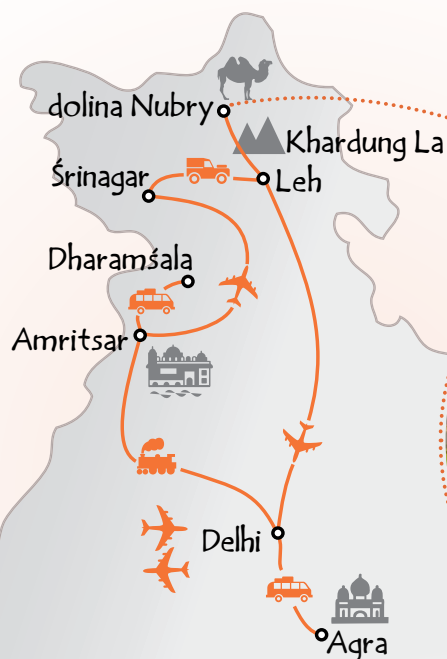

Dolina Nubry

Droga do Doliny Nubry prowadzi przez przełęcz Khardung La (5359 m n.p.m.). Za jedną z najwyższych przejezdnych przełęczy świata rozciąga się niemal odcięta od cywilizacji kraina, leżąca niegdyś na szlaku handlowym łączącym Tybet z Turkiestanem Wschodnim. Majestat Himalajów, urokliwe wioski i pustynia, na skraju której wznosi się klasztor buddyjski Diskit czynią z Nubry perłkę indyjskich Himalajów.

Zobacz też program „Ladakh i Zaskar 17 dni” na www.ctpoland.com.pl

Ladakh i Kaszmir - indyjskie Himalaje 16 dni

Termin:	Symbol:	Cena od osoby:	Dopłata do pokoju 1 os.
13.06 - 28.06.2025	LAKA-6/25	6976 PLN + 1580 USD*	395 USD*
04.09 - 19.09.2025	LAKA-9/25	6976 PLN + 1580 USD*	395 USD*

* Płatne w Polsce w USD lub równowartość w PLN według kursu sprzedaży USD w Pekao S.A. z dnia wpłaty.

Cena obejmuje:

1. Przelot na trasie Warszawa - Delhi - Warszawa PLL LOT oraz przeloty na trasie Amritsar – Śrinagar, Leh - Delhi w klasie ekonomicznej. Podczas przelotów wewnątrz Indii limit bagażu głównego 15 kg. (Możliwość dopłaty za nadbagaż na miejscu.)
1. Transfery i przejazdy wg programu mikrobusami, poza Delhi i Agrą samochodami osobowymi przystosowanymi do jazdy w górskim terenie, pociągiem na trasie Delhi-Amritsar.
2. Zakwaterowanie w hotelach ***/**** i lokalnych guest-housach w pokojach 2-os. z łazienką i klimatyzacją (2 osoby w pokoju). W Śrinagar nocleg w hotelu typu houseboat, w dolinie Nubry w namiotach (1 lub 2 os.).
3. Bilety wstępu do obiektów wymienionych w programie.
4. Opiekę polskiego pilota na całej trasie wycieczki i lokalnych przewodników w czasie zwiedzania.
5. Posiłki (ilość wskazuje cyfra w ikonce przy każdym dniu programu).
6. Ubezpieczenie KLiA (w tym ryzyko powikłań i zaostrzeń chorób przewlekłych), NNW i bagażu.
7. Wizę indyjską dla posiadaczy paszportu RP.
8. Opłaty lotniskowe oraz opłaty za wystawienie biletów.
9. Opłatę na Turystyczny Fundusz Gwarancyjny.
10. Podatek VAT.

Cena nie obejmuje:

1. Napojów do posiłków i dodatkowych posiłków.
2. Napiwków dla lokalnych przewodników i kierowców (75 USD płatne w Azji).
3. Udziału w wycieczkach i zajęciach fakultatywnych nie objętych programem zwiedzania.
4. Ewentualnych opłat za fotografowanie i filmowanie.
5. Usług tragarzy na lotniskach, w hotelach, na granicy.

Wymagania dot. paszportu:

Paszport musi być ważny minimum 6 miesięcy od daty powrotu do Polski oraz posiadać co najmniej 2 wolne strony.

Od obywateli RP wymagane są wize. Wiza wliczona jest w cenę wycieczki. Należy dostarczyć do biura niezbędne dokumenty na 40 dni przed wycieczką.

powrót do
spisu treści





Dookoła Indii

Kompleksowe zwiedzanie Indii – niezwykle bogaty program
Bezpośredni przelot PLL LOT

21 dni

- intensywny program, dobre hotele 4*
- bogactwo doznań i atrakcji
- wypoczynek na plaży w stanie Kerala

1 Wylot z Warszawy ✈️

Spotkanie z pilotem i grupą na lotnisku Chopina w Warszawie. Przelot do Delhi liniami PLL LOT.

2 Delhi 🇮🇳

Przylot do **Delhi**. Zwiedzanie stolicy Indii. W programie **mauzoleum Humajuna** 🏰 oraz **Brama Indii**. Przejazd wokół administracyjnego centrum Delhi, oglądanie **budynków Parlamentu, Sekretariatów i Pałacu Prezydenckiego**. Wizyta w **Starym Delhi**, zwiedzanie pochodzącego z XVII w., największego w Indiach **meczetu Jama Masjid**. Przejazdka riksami obok **Czerwonego Fortu (Lal Qila)** 🏰, wizyta w **świątyni Lakshmi Narayan**. Nocleg w Delhi.

3 Delhi - Jaipur 🇮🇳 🚗

Oglądanie 72-metrowej wieży zwycięstwa **Qutb Minar** 🏰 z XIII w. Przejazd do **Jaipuru** (ok. 6 godz.) – stolicy Radżastanu, zwanej **Różowym Miastem**. Wizyta w **Pałacu Miejskim** – rezydencji władców Jaipuru oraz w **pałacowym muzeum**. Nocleg w Jaipurze.

4 Jaipur 🇮🇳 🚗

Wjazd na szczyt wzgórza, na którym wznosi się imponujący **Fort Amber**. W forcie znajduje się m.in. słynna **sheesh mahal** – komnata lustrzana. Oglądanie najcenniejszych zabytków miasta: **obserwatorium Jantar Mantar** oraz fasady 5-kondygnacyjnego **Pałacu Wiatrów** (Hawa Mahal). Jeśli będzie możliwość wejdziemy na fasadę i spojrzymy na miasto z perspektywy zakrytych zastanami kobiet. Wizyta w **pracowni kamieni szlachetnych i wyrobów ze złota**. Nocleg w Jaipurze.

5 Jaipur - Fatehpur Sikri - Agra 🇮🇳 🚗 🚚

Przejazd do **Agry** (ok. 6 godz.). W drodze postój w **Abhaneri**, gdzie jest studnia z X w., a także ruiny **świątyni Harshat Mata**. Zwiedzanie **Fatehpur Sikri** 🏰, które za panowania cesarza Akbara w XVI w. pełniło funkcję stolicy. Na miejscu zobaczymy m.in.: **Diwan-khana-e-khaas**, prywatne apartamenty cesarza i jego żon oraz **meczet piątkowy – Jama Masjid**. Przyjazd do Agry. Nocleg w Agrze.

6 Taj Mahal - Delhi - Varanasi 🇮🇳 🚗 🚚 ✈️

Zwiedzanie **Taj Mahal** 🏰 – symbolu Indii i jednego z cudów świata, nazywanego **świątynią miłości**. Na teren pałacu wejdziemy przez **Wielką Bramę**, prowadzącą przez mauzoleum ogrodowe do podnóża pałacu i towarzyszących mu po obu stronach **meczetu i mehmanchana** – domu dla gości. Zwiedzanie **Fortu w Agrze** 🏰 z czerwonego piaskowca, której

budowę rozpoczął Akbar. Wizyta w centrum wytwarzania **pietra dura**, słynnej mozaiki zdobiącej Taj Mahal. Powrót do Delhi (ok. 4 godz.). Przelot do **Varanasi**. Nocleg w Varanasi.

7 Varanasi - Sarnath 🇮🇳 🚗

Położone nad brzegiem Gangesu Varanasi jest jednym z najświętszych miast Indii. Wycieczka do **Sarnath**, gdzie Śiakjamuni wygłosił swoje pierwsze kazanie jako Budda. Zwiedzanie zespołu świątynnego, gdzie m.in. stoją stupa Dhamekh i słynny kapitel **kolumny cesarza Aśoki**. Wieczorem fakultatywnie przejazdka riksami nad Gangesem. Nocleg w Varanasi.

8 Varanasi - Kalkuta 🇮🇳 🚗 🚚 ✈️

O świecie **rejs łodziami po Gangesie**. Nad brzegiem rzeki, gdzie znajdują się słynne **ghaty** – schody prowadzące do wody – zobaczymy pielgrzymów dokonujących rytualnych ablucji i ceremonii ofiarnych. Zwiedzanie **świątyni boga Śiwy** i wizyta przy **świątyni Durgi** (Niedostępnej) – małżonki Śiwy. Wizyta w **manufakturze jedwabiu**. Przelot do **Kalkuty** – stolicy Bengalii Zachodniego. Nocleg w Kalkucie.

9 Kalkuta 🇮🇳 🚗 ✈️

Zwiedzanie najważniejszych atrakcji miasta: **Victoria Memorial, Kalighat** – świątynia bogini Kali, **Dalhousie Square** – dawne centrum miasta z budowlami kolonialnymi oraz **Nirmal Chaya** – dom Matki Teresy.

Przełot do **Madrasu** (Chennai) – stolicy Tamilnadu. Nocleg w Madrasie.

10 Madras - Mahabalipuram - Pondicherry 🚗 🚗 🚗

Krótkie zwiedzanie miasta obejmie m.in.: **Kościół św. Tomasza**. Przejazd do **Mahabalipuram** 🏰, gdzie zobaczymy kompleks świątynny z VII w. Przejazd do **Pondicherry** (ok. 3 godz.), nadmorskiego miasta założonego w końcu XVIII w. przez Francuzów. Nocleg w Pondicherry.

11 Pondicherry - Auroville 🚗 🚗

Zwiedzanie **aśramu Aurobindy**, bengalskiego guru, poety i filozofa. Wizyta w **świątyni Ganeshy**, klimatycznej, pełnej chaosu, kadzideł, kwiatów i pielgrzymów. Spacer po **starym Pondicherry** oraz po promenadzie nad Zatoką Bengalską. Popołudniem wizyta w **Auroville**, słynnym eksperymentalnym mieście utopii. Nocleg w Pondicherry.

12 Pondicherry - Thanjavur 🚗 🚗 🚗

Przejazd do **Thanjavuru** (ok. 5 godz.). Zwiedzanie **świątyni Brihadeshwary** z 1010 r. Otoczoną bocznymi sanktuariami granitową świątynię Śiwy wieńczy 66-metrowa wieża w kształcie piramidy (najwyższa w Indiach). Zwiedzanie **Pałacu Królewskiego** władców z dynastii Najaków i Marathów. Wizyta w **galerii sztuki**, prezentującej dzieła szkoły malarstwa z Thanjavuru oraz w wiosce, gdzie rzemieślnicy wykonują tradycyjne wyroby z brązu. Nocleg w Thanjavur.

13 Thanjavur - Madurai 🚗 🚗 🚗

Przejazd do **Madurai** (ok. 5 godz.) Zwiedzanie **świątyni Meenakshi**. Kompleks świątyni w stylu drawidyjskim poświęcony jest Meenakshi – bogini o rybich oczach, małżonce Śiwy. Wizyta w XVII-wiecznym **Pałacu Thirumalai Najaka**. Wieczorem ponowna wi-

zyta w świątyni Meenakshi, by obserwować ceremonię przenoszenia wizerunku Pana Sundareswary do sypialni jego małżonki Meenakshi. Nocleg w Madurai.

14 Madurai - Periyar 🚗 🚗 🚗

Przejazd do **Periyar** (ok. 5 godz.), parku narodowego i rezerwatu tygrysów. Zwiedzanie **plantacji przypraw**. Popołudnie można spędzić na spacerach po urokliwej miejscowości lub skorzystać z oferty jednego z salonów ajurwedy. Wieczorem **pokaz kalarippattayu**, tradycyjnej sztuki walki tego regionu. Nocleg w Periyar.

15 Periyar - Cochin 🚗 🚗 🚗

Przejazd do **Cochin** (ok. 6 godz.), najbardziej kosmopolitycznego miasta stanu Kerali, mozaiki wpływów holenderskich, portugalskich i brytyjskich. Wieczorem **przedstawienie kathakali**, tradycyjnej dla Kerali sztuki teatralnej. Nocleg w Cochin.

16 Cochin 🚗 🚗

Zwiedzanie miasta: **fort Cochin**, **kościół św. Franciszka** – najstarsza budowla, wzniesiona przez Portugalczyków na początku XVI w., **chińskie sieci**, którymi można sterować z łądu. Wizyta w dzielnicy żydowskiej, gdzie znajduje się **synagoga Paradesi** i w **Pałacu Holenderskim**. Nocleg w Cochin.

17 Cochin - Kumarakom - rejs po backwaters 🚗 🚗 🚗

Zwiedzanie **muzeum folkloru**, z kolekcją masek tradycyjnego tańca, rzeźby, biżuterii i przedmiotów użytkowych. Przejazd do **Kumarakom** (ok. 2 godz.). Zakwaterowanie na łodzi. Wycieczka łodzią po **backwaters** – rozlewiskach i kanałach. Nocleg w hotelu na łodzi.

18 Alleppey - Varkala 🚗 🚗 🚗

Koniec rejsu w Alleppey. Przejazd do **Varkali** (ok. 4



godz.) lub **Kovalam** (ok. 5,5 godz.) nad Morzem Arabskim, oferujących piaszczyste plaże, lecznicze źródła, ośrodki ajurwedy i jogi. Nocleg w Varkali lub Kovalam.

19 Varkala lub Kovalam 🚗 🚗 🚗

Czas wolny na wypoczynek na plaży i atrakcje fakultatywne. Nocleg w Varkali lub Kovalam.

20 Varkala - Trivandrum - Bombaj 🚗 🚗 🚗

Transfer na lotnisko w **Trivandrum** (Thiruvananthapuram), stolicy Kerali. Przełot do **Bombaju** i zwiedzanie: **Mani Bhavan** – dawna rezydencja i muzeum Mahatmy Gandhiego, **Brama Indii** oraz – jeśli czas pozwoli – **Muzeum Księcia Walii**. Nocleg w Bombaju.

21 Powrót do Warszawy 🚗

Transfer na lotnisko i przełot do Warszawy.

Backwaters – rozlewiska Kerali

Największa atrakcja przyrodnicza południowych Indii to istny labirynt dróg wodnych, liczący ok. 900 km długości. System rozlewisk połączony jest ze sobą jeziorami zasilanymi 38 rzekami oraz rozlicznymi kanałami. Wzdłuż kana-

łów toczy się zwykłe życie, na wodzie nie brakuje wiosek rybackich, a wszystko to skąpane w soczystej egzotycznej zieleni.



Dookoła Indii 21 dni

Termin:	Symbol:	Cena od osoby:	Dopłata do pokoju 1 os.
03.02 - 23.02.2025	INDU-2/25	6996 PLN + 2570 USD*	670 USD*
03.11 - 23.11.2025	INDU-11/25	6996 PLN + 2570 USD*	670 USD*

* Płatne w Polsce w USD lub równowartość w PLN według kursu sprzedaży USD w Pekao S.A. z dnia wpłaty.

Cena obejmuje:

2. Bezpośredni przelot na trasie Warszawa - Delhi i Bombaj - Warszawa oraz przeloty na trasach Delhi - Varanasi - Kalkuta - Madras, Trivandrum - Bombaj. Podczas przelotów wewnątrz Indii limit bagażu głównego 15kg. (Możliwość dopłaty za nadbagaż na miejscu.)
3. Przejazdy wg programu autokarami lub mikrobusami.
4. Zakwaterowanie w hotelach o standardzie ****/** w pok. 2-os. z łazienką i klimatyzacją (2 osoby w pokoju).
5. Opiekę polskiego pilota na całej trasie wycieczki i lokalnych przewodników w czasie zwiedzania.
6. Bilety wstępu do obiektów wymienionych w programie.
7. Posiłki (ilość podana jest przy każdym dniu programu).
8. Wizę indyjską dla posiadaczy paszportu RP.
9. Ubezpieczenie KLiA (w tym ryzyko powikłań i zaostrzeń chorób przewlekłych), NNW i bagażu.
10. Opłaty lotniskowe oraz opłaty za wystawienie biletów.
11. Opłatę na Turystyczny Fundusz Gwarancyjny.
12. Opłatę na Turystyczny Fundusz Pomocowy.
13. Podatek VAT.

Cena nie obejmuje:

1. Napojów do posiłków i dodatkowych posiłków.
2. Napiwków dla lokalnych przewodników i kierowców (100 USD płatne w Indiach).
3. Udziału w wycieczkach i zajęciach fakultatywnych nie objętych programem zwiedzania.
4. Ewentualnych opłat za fotografowanie i filmowanie.
5. Usług tragarzy na dworcach kolejowych, lotniskach i w hotelach.

Wymagania dot. paszportu:

Paszport musi być ważny minimum 6 miesięcy od daty powrotu do Polski oraz posiadać co najmniej 1 wolną stronę.

Od obywateli RP wymagane są wize. Wiza wliczona jest w cenę wycieczki. Należy dostarczyć do biura niezbędne dokumenty na 40 dni przed wycieczką.

powrót do
spisu treści





India Express

Złoty Trójkąt i nie tylko

9 dni

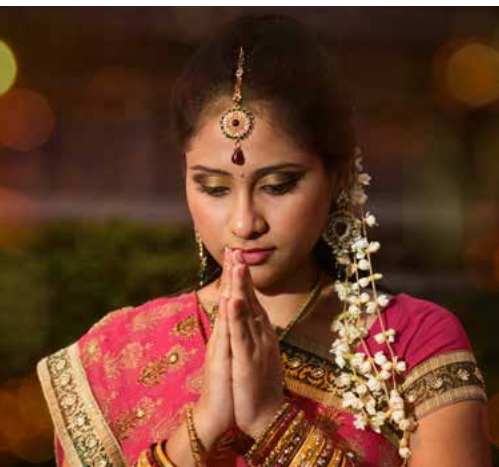

- Radżastan - najbarwniejszy stan Indii
- wizyta u maharadży
- obserwacja dzikich zwierząt

1 Wylot z Warszawy ✈️

Spotkanie z pilotem i grupą na lotnisku Chopina w Warszawie. Przelot do Delhi z możliwą przesiadką.

2 Delhi - Jaipur 🚗 🚆

Przylot do **Delhi** i przejazd do **Jaipuru** 🚗 (ok. 5 godz.). Wzniesiona w początkach XVIII w. przez maharadżę

Sawai Jai Singha II stolica Radżastanu – najbarwniejszego stanu indyjskiego, ze względu na kolor licznych budowli, nazywana jest **Różowym Miastem**. Tętniąca życiem metropolia słynie ze wspaniałej architektury – pałaców i rezydencji, poświadczających jej splendor oraz strategiczne znaczenie na przestrzeni stuleci. Po przyjeździe zakwaterowanie w hotelu. Wieczorem przejażdżka do **Birla Mandir** u stóp wzgórza Moti Dungari. Okazałą świątynię z białego marmuru postawiono na cześć boga Wisznu i jego małżonki Lakszmi. Obiektów sakralnych pod nazwą „Birla Mandir” jest w Indiach ponad czterdzieści. Ich fundatorami jest ród Birla – potentatów przemysłowych i filantropów. Nocleg w Jaipurze.

3 Jaipur 🐘 🐘 🐘

Przed nami cały dzień w Różowym Mieście. Po śniadaniu wjedziemy na szczyt wzgórza, na którym wznosi się dawna siedziba maharadży niegdyśszego stanu Jaipur – **Fort Amber**. Na terenie majestatycznego kompleksu pałacowo-fortecznego znajdują się liczne dziedzińce, bramy, pawilony i zdobione komnaty, w tym słynny *sheesh mahal* – komnata lustrzana. Następnie udamy się na dalszą eksplorację miasta. Zobaczymy najczęściej fotografowany obiekt Jaipuru – pięciokondygnacyjną fasadę **Hawa Mahal (Pałac Wiatrów)** z różowego piaskowca, uchodzącą za arcydzieło dawnej sztuki snycerskiej. Pałac wzniesiono, aby damy dworskie mogły same pozostając

niezauważone, obserwować toczące się na ulicy życie zwykłych mieszkańców. Odwiedzimy także **Pałac Miejski** – rezydencję władców Jaipuru oraz muzeum pałacowe. Stolica stanu słynie z kolorowych bazarów – zajrzemy więc na jeden z nich w poszukiwaniu pamiątkowych skarbów. Nocleg w Jaipurze.

4 Jaipur - Park Narodowy Ranthambore 🐘 🐘 🐘 🚗

Przejazd do **Parku Narodowego Ranthambore** (ok. 4,5 godz.). Czas spędzony w jednym z największych parków narodowych (1334 km²) w północnych Indiach to uczta dla miłośników dzikiej przyrody i zarazem szansa na poznanie innego oblicza Radżastanu. Utworzony w 1973 r. park uchodzi za jedno z najlepszych miejsc do obserwacji tygrysów. Na obszarze parku znajduje się też kilka pozostałości po starożytnych świątyniach i pawilonach, należących wcześniej do maharadżów, którzy przybywali tu na polowania. Po przyjeździe zakwaterowanie w hotelu, a następnie zwiedzanie imponujących ruin, posadowionego na szerokiej skale, **Fortu Ranthambore** z X w. Nocleg w Ranthambore.

5 Park Narodowy Ranthambore 🐘 🐘 🐘

Wczesnym rankiem, wraz z wykwalifikowanym przewodnikiem, wyruszymy na pierwsze z dwóch **safari**, aby poznać lokalną faunę i florę. Prócz tygrysów, na terenie parku żyje ponad 320 gatunków ptaków

oraz ponad 40 gatunków gadów, a także: lamparty, karakale, jelenie cętkowane, gazy indyjskie, szakale i hieny. Będzie co obserwować i fotografować. Po wrót do hotelu i czas na odpoczynek. Po południu udamy się na drugie **safari**. Nocleg w Ranthambore.

6 Ranthambore - Karauli 🐾🐾

Dzisiaj pojedziemy do **Karauli**, stolicy niegdyś istniejącego księstwa o tej samej nazwie. Trasa prowadzi przez radżańskie wioski wśród pól uprawnych – będzie więc okazja, aby podejrzeć życie tamtejszych mieszkańców. Po przyjeździe zakwaterowanie w pięknym zabytkowym obiekcie – **pałacu Bhanwar Vilas**, wybudowanym w 1938 r. z przeznaczeniem na rezydencję królewską ówczesnego władcy Karauli - Maharadży Ganeshy Chandra Pala. W 1992 r. potomkowie maharadży przekształcili rodową posiadłość w hotel. Można w nim oglądać portrety rodowe, meble z epoki kolonialnej i europejskie gobeliny. Prócz zwiedzania pałacowych wnętrz, tego dnia czeka nas wizyta w **Pałacu Miejskim** oraz w świątyni, gdzie będziemy uczestniczyć w **ceremonii dziękczynnej aarti** i **przejażdżka tuk tukami**. Powrót do hotelu, gdzie kolację połączymy z pokazem gotowania. Nocleg w Karauli.

7 Karauli - Agra 🐾🐾🚗

Przejazd do **Agry** (3,5 godz.), dawniej stolicy imperium mogolskiego. Zobaczymy olśniewający XVII

-wieczny **Taj Mahal** – symbol Indii, zbudowany przez Wielkiego Mogoła, Shaha Jahana w hołdzie dla zmarłej żony Mumtaz Mahal. Stąd jego druga nazwa – świątynia miłości. Wejdziemy przez **Wielką Bramę**, która prowadzi przez mauzoleum ogrodowe do podnóża samego pałacu i towarzyszących mu po obu stronach meczetu i mehman chana – domu pielgrzyma. W środku będziemy podziwiać doskonale inkrustacje i marmurowe zdobienia, które rozstawiły to miejsce na cały świat. Wizyta w **manufakturze kamieni szlachetnych**. Następnie zwiedzimy **Fort w Agrze** – masywną twierdzę wykonaną z czerwonego piaskowca, której budowę rozpoczął Akbar, największy cesarz mogolski. Nocleg w Agrze.

8 Agra - Delhi 🐾🐾🚗

Przejazd do **Delhi** (ok. 4,5 godz.). Ostatniego dnia w Indiach również nie będziemy próżnować. W programie kluczowe atrakcje stolicy: **Brama Indii** o kształcie 42-metrowego łuku triumfalnego, przejazd wokół administracyjnego centrum Delhi, by oglądać budynki **Parlamentu**, **Sekretariatów** i **Pałacu Prezydenckiego**. Wizyta w **Starym Delhi** oraz zwiedzanie pochodzącego z XVII w., największego w Indiach **meczetu Jama Masjid**. Pożegnalna kolacja. Nocleg w Delhi.

9 Powrót do Warszawy ✈️

Czas żegnać się z Indiami. Transfer na lotnisko i przejazd do Warszawy z możliwą przesiadką.



Taj Mahal

Mauzoleum wznosił w XVII wieku Shah Jahan z dynastii Wielkich Mogołów na cześć swojej zmarłej żony Mumtaz Mahal, choć istnieje też inna teoria. Według niej „rajska posiadłość” imperator zbudować miał dla siebie i ku chwale swej potężnej dynastii. Dowodzić tego ma fakt, iż na terenie kompleksu spoczęli też inni członkowie rodziny władcy, w tym jego pozostałe żony, jak również ulubione służki.

Park Narodowy Ranthambore

Jedno z najlepszych miejsc do obserwacji tygrysów bengalskich. Te słońce biegają z prędkością do 60 km/h, a ich waga dochodzi do 250 kg. Do tego świetnie pływają i potrafią skoczyć w górę do 5 m.

India Express 9 dni

Termin:	Symbol:	Cena od osoby:	Dopłata do pokoju 1 os.
09.03 - 17.03.2025	IEXP-3/25	5386 PLN + 675 USD*	265 USD*
18.10 - 26.10.2025	IEXP-10/25	5496 PLN + 695 USD*	295 USD*
08.11 - 16.03.2025	IEXP-11/25	5496 PLN + 695 USD*	295 USD*

* płatne w Polsce w USD lub w PLN według kursu sprzedaży w Pekao S.A. z dnia wpłaty.

Cena obejmuje:

1. Przelot lotniczy na trasie Warszawa – Delhi -Warszawa z przesiadką w jednym z portów lotniczych lub przelot bezpośredni PLL LOT.
2. Zakwaterowanie w hotelach o standardzie **** i oraz obiektach heritage (zabytkowe pałace i rezydencje), w pokojach 2-os.
3. Transfery i przejazdy wg programu prywatnym minibusem lub autobusem (w zależności od liczebności grupy).
4. Opiekę lokalnych przewodników podczas zwiedzania.
5. Opiekę polskiego pilota na całej trasie wycieczki.
6. Posiłki (ilość wskazuje cyfra w ikonce przy każdym dniu programu), śniadania i kolacje w większości w hotelach, lunche w lokalnych restauracjach.
7. Bilety wstępu do obiektów wymienionych w programie.
8. Przejażdżki riksami wg. programu.
9. Safari w parku narodowym.
10. Wizę indyjską dla posiadaczy paszportu RP.
11. Ubezpieczenie KLiA (w tym ryzyko powikłań i zaostrzeń chorób przewlekłych), NNW i bagażu.
12. Opłatę na Turystyczny Fundusz Gwarancyjny.
13. Opłatę na Turystyczny Fundusz Pomocowy.
14. Podatek VAT.

Cena nie obejmuje:

1. Napiwków dla przewodników, kierowców (50 USD, płatne na miejscu).
2. Udziału w wycieczkach i zajęciach fakultatywnych nie objętych programem zwiedzania.
3. Ewentualnych opłat za fotografowanie i filmowanie.
4. Usług tragarzy na dworcach kolejowych, lotniskach i w hotelach.

Wymagania dot. paszportu:

Paszport musi być ważny minimum 6 miesięcy od daty powrotu do Polski oraz posiadać co najmniej 1 wolną stronę.

Od obywateli RP wymagane są wize. Wiza wliczona jest w cenę wycieczki. Należy dostarczyć do biura niezbędne dokumenty na 40 dni przed wycieczką.

powrót do
spisu treści





Pakistan – północ i południe

Dolina Hunza i Karakorum Highway

19 dni

- starożytne cywilizacje i nowoczesność
- meczety, mauzolea, bazy
- zjawiskowa dolina Hunza w Karakorum

1 Wylot z Warszawy ✈️

Spotkanie z pilotem i grupą na lotnisku Chopina w Warszawie. Przelot do Karachi z przesiadką.

2 Karachi 🇵🇰

Przylot do **Karachi**, najludniejszego miasta Pakistanu. Pakistańską przygodę rozpoczniemy od **plaży Clifton** – największej publicznej plaży w kraju. Kolejnym przystankiem będzie **Mazar-e-Quaid, Mauzoleum Narodowe**, gdzie spoczywa ciało ojca narodu – Muhammada Ali Jinnah. Zwiedzanie zakończymy wizytą w **muzeum sił powietrznych**, które jest najpopularniejszą atrakcją turystyczną wśród samych Pakistańczyków. Jest w nim ponad 50 różnych samolotów, dział i radarów. Nocleg w Karachi.

3 Karachi-Thatta-Hyderabad 🇵🇰🚗

Wyjedziemy z miasta, aby zobaczyć **grobowce Chaukhandi** z rzeźbami w piaskowcu oraz miejscowość **Bambhore**, gdzie powstał pierwszy meczet. Dalszy przejazd (ok. 2 godz.) do **Thatta** 🇵🇰, gdzie znajduje się inna słynna nekropolia. Thatta była

średniowieczną stolicą Pakistanu, robi wrażenie rzeźbionymi i dekorowanymi na niebiesko grobowcami. Zobaczymy też **meczet Shah Jahana**, twórcy Taj Mahal. Dalszy przejazd do **Hyderabad** (ok. 2 godz.), krainy sufich – wyznawców mistycznego odłamu islamu. Zwiedzimy muzeum prowincji Sindh, gromadzącego zbiory m.in. z okresu cywilizacji Indusu (3300 r. p.n.e. – 1900 r. p.n.e.). Nocleg w Hyderabadzie.

4 Hyderabad-Sehwan-Larkana 🇵🇰🚗

Przejazd do **Sehwan** (ok. 3 godz.), znanego jako **Sehwan Sharif**, położonego na zachodnim brzegu Indusu. Ruiny fortu, którego budowę przypisuje się Aleksandrowi Wielkiemu, świadczą o wielkiej historii miasta. Zobaczymy najbardziej znaczący zabytek miasta: **świątynię i mauzoleum Lal Shahbaz Qalandar**, poświęcone wielkiemu sufiemu z XIV w. Dalszy przejazd do **Larkana** (ok. 3 godz.), bazy wypadowej do stanowiska **Mohendźo Daro**. Nocleg w Larkana.

5 Mohendźo Daro - Sukkur 🇵🇰🚗

Przejazd do **Mohendźo Daro** 🇵🇰, najważniejszej, obok Harappy, osady w obszarze cywilizacji doliny Indusu. Archeolodzy wykazali, że miasto zostało zbudowane wg planu na pustym terenie około XXVI w. p.n.e. Zwiedzimy ruiny wielkiej łaźni, domu wodza, spichlerza, „domu zgromadzeń” oraz budynków mieszkalnych, świadczące o zaawansowanej cywilizacji. Przejazd do Sukkur (ok. 4 godz.). Nocleg w Sukkur.

6 Uch Shareef - Bahawalpur 🇵🇰🚗

Przejazd do **Bahawalpur** (ok. 7 godz.) przez Uch Shareef. **Uch Shareef** – jedno z najstarszych miast świata – zachwyca błękitem świątyń poświęconych mistykom muzułmańskim. Przed XIII w. było ważnym ośrodkiem religijnym i kulturalnym. Zobaczymy m.in. **mauzoleum Bibi Jawandi** i **grobowiec szejka Safiud-dina Ghazronii**. Nocleg w Bahawalpur.

7 Bahawalpur - Derawar 🇵🇰🚗

Przejazd do **Fortu Derawar**, zbudowanego w 1733 r., górującego nad pustynią Cholistan, gdzie osady istniały długo przed narodzinami islamu. Monumentalne mury wznoszą się na 30 m. Nocleg w Bahawalpur.

8 Bahawalpur - Multan 🇵🇰🚗

Przejazd do **Multan** (ok. 4 godz.), miasta położonego w pakistańskim Pendźabie. Multan zwane miastem mistrzów i świątyń kryje wiele pięknych miejsc. Są wśród nich **grobowiec Shah Rukn-e-alama, wieża zegarowa Ghanta Ghar**, ale również **bazary**, m.in. ten przy **Hussain Agahi Chowk**. Zobaczymy tam rękodzieło, m.in. biżuterię multkańską. Nocleg w Multan.

9 Multan - Harappa - Nankana Sahib - Lahore 🇵🇰🚗

Przejazd do Lahore (ok. 6 godz.) z przystankami. Pierwszym z nich będzie **Harappa** – starożytna stolica promitejska, leżąca w obrębie terenów dawnej

cywilizacji Indusu. Drugim będzie **Nankana Sahib**, miejsce narodzin Guru Nanaka. Zwiedzanie **Gurudwara Janam Asthan**, jednej z najświętszych dla Sikhów, a także dwóch innych gurudwar, czyli sikhijskich miejsc kultu. Przejazd do Lahore Nocleg w Lahore.

10 Lahore - Wagah 🍴🍴🍴

Eksplokacja **Lahore** – stolicy Sikhów, ośrodka przemysłu i rzemiosła. Lahore to serce Pakistanu. Lata pozostawiania pod władzą Mogołów pozostawiły tam dziedzictwo w postaci licznych pałaców, meczetów i ogrodów. Zobaczymy **meczet Badshahi**, **bazar Anarkali** oraz słynny **Fort (Shahi Qila)** – kompleks pałacowo-forteczny, w którym znajduje się **Kryształowy Pałac**, czyli **Sheesh Mahal**. Wizyta w **Ogrodach Szalimar** – ogrodach w stylu perskim oraz w **indyjsko-pakistańskim punkcie granicznym w Wagah**, by zobaczyć codzienną paradną musztrę po obu stronach granicy. Nocleg w Lahore.

11 Jhelum - Islamabad 🍴🍴🚗

Przejazd do **Islamabadu** (ok. 5 godz.). Po drodze wizyta w **fortcie Rohtas w Jhelum**. Po przyjeździe zobaczymy największy w kraju **meczet Fajসা**, oraz zielone **Wzgórze Margalla**. Nocleg w Islamabadzie.

12 Islamabad - Taxila 🍴🍴🚗

Wycieczka do **Taxila**, ok. 80 km od Islamabadu, gdzie znajduje się kompleks archeologiczny. W Taxila zobaczymy **stupę Dharmajika**, **Uniwersytet Taxila** oraz **muzeum**. Nocleg w Islamabadzie.

13 Gilgit - Hunza 🍴🍴🚗✈️

Przelot do **Gilgit**, bazy wypraw w pasmo Karakorum.

Dziś dość skromne, miasto było niegdyś ważnym punktem na Jedwabnym Szlaku. Przejazd do **doliny Hunza** (ok. 3 godz.) z postojem w **punkcie widokowym** na siedmiotysięcznik Rakaposhi. Będziemy jechać **Karakorum Highway** – jedną z najpiękniejszych dróg Himalajów. W dolinie Hunza (wys. 2500 m. n.p.m.) zobaczymy **Fort Altit** oraz **Fort Baltit**. Następnie pojedziemy na wys. 2850 m n.p.m., gdzie z punktu widokowego **Gniazdo Orła** roztacza się widok na całą dolinę. Chwilę spędzimy również na **bazarze Karimabad**. Nocleg w dolinie Hunza.

14 Hunza - łąka Ultar 🍴🍴🚗🧑

Wycieczka w formie **trekkingu** na **łąkę Ultar**. Cała wędrowka zajmie nam ok. 4-5 godzin. Wzdłuż skalistego wąwozu dotrzemy na wys. 2400 m n.p.m. do punktu widokowego na łąkę Ultar i pobliski lodowiec a także szczyty Lady Finger i Ultar Peak. Następnie zejdziemy do doliny Hunza trasą z widokami na Rakaposhi, Nagar i dolinę Hunza. Nocleg w dolinie Hunza.

15 Hunza 🍴🍴🚗🧑

Przejazd nad **jezioro Attabad**, położone w dolinie Gomal, gdzie znów powędrujemy po okolicy. Następnie pojedziemy do punktu widokowego Passu Cones, by przejść przez **wiszący most Husajna**. Następnie udamy się drogą przez **przełęcz Khunjerab** (4695 m. n.p.m.), która jest jednocześnie punktem kontrolnym przed granicą pakistańsko-chińską. Nocleg w dolinie Hunza.

16 Ganish - dolina Hopper 🍴🍴🚗🧑

Przejazd do **Ganish**, aby tam powędrować, zanim skierujemy się w stronę **doliny Hopper**, aby poznać



lodowiec Hoper. Przejazd do **Minapin w Dolinie Nagar**. Widoki ucieszą miłośników pustych przestrzeni i księżycowych krajobrazów. Nocleg w dolinie Hunza.

17 Hunza - Besham 🍴🍴🚗

Widokowy przejazd do **Besham** (ok. 8 godz.) przez tereny prowincji Gilgit-Baltistan, a następnie prowincji Chajber Pasztunchwa. Nocleg w Besham.

18 Besham - Islamabad 🍴🍴🚗

Przejazd do **Islamabadu** (ok. 7 godz.) przez Mansehrę i Abbotabad. Czas na odświeżenie się przed podróżą i kolację pożegnalną, zanim wyruszymy na lotnisko. Przelot do Warszawy z przesiadką.

19 Powrót do Warszawy ✈️

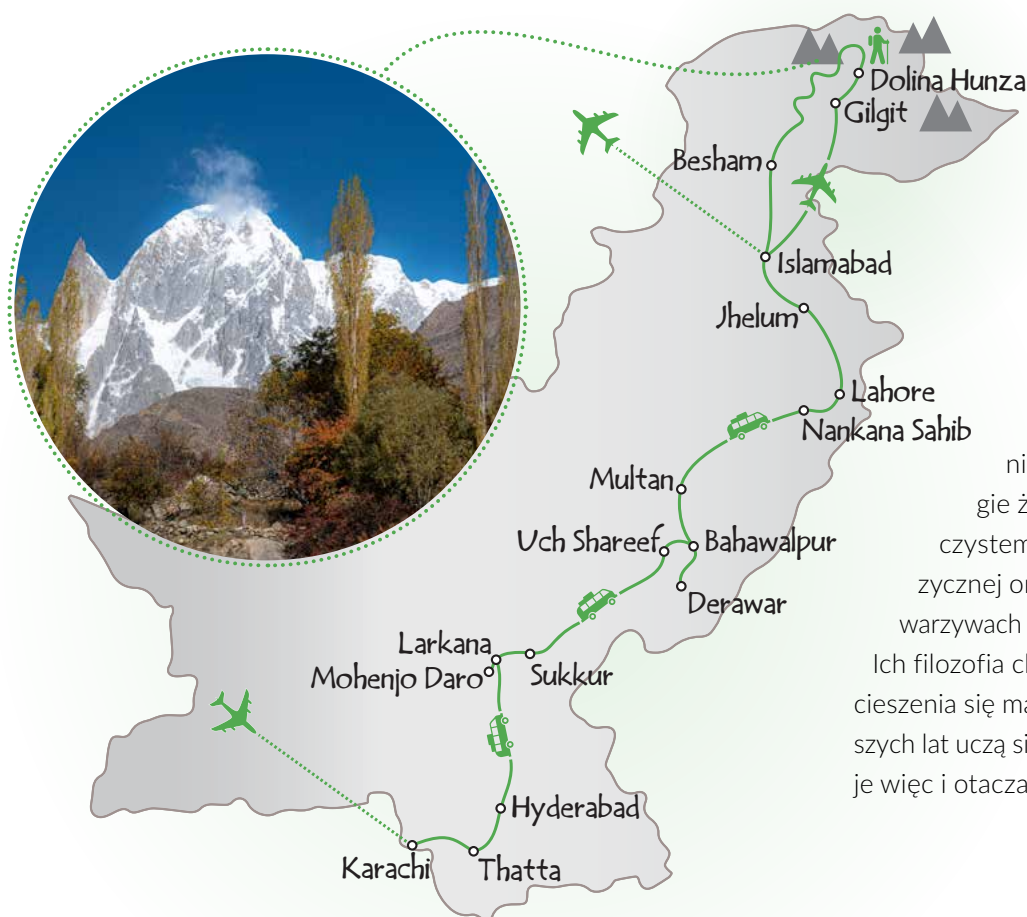

Dolina Hunza

To jeden z najbardziej tradycyjnych regionów w Pakistanie. Oszałamia krajobrazami, ale równie niezwykli są mieszkańcy doliny. Hunza słyną z gościnności i długowieczności, co spotyka się z zainteresowaniem ze strony badaczy. Długie życie zawdzięczać mają m.in. czystemu powietrzu, aktywności fizycznej oraz diecie opartej na ziołach, warzywach i owocach, głównie morelach. Ich filozofia chwali prostotę i umiejętność cieszenia się małymi rzeczami. Od najmłodszych lat uczą się wędrować po górach, znają je więc i otaczają szczególnym szacunkiem.

Pakistan - północ i południe. Dolina Hunza i Karakorum Highway 19 dni

Termin:	Symbol:	Cena od osoby:	Dopłata do pokoju 1 os.
24.09 - 12.10.2025	PAKI-9/25	9976 PLN + 1515 EUR*	350 EUR*

* Płatne w Polsce w EUR lub równowartość w PLN według kursu sprzedaży EUR w Pekao S.A. z dnia wpłaty.

Cena obejmuje:

1. Przelot lotniczy na trasie Warszawa – Karachi i Islamabad – Warszawa z przesiadką w jednym z portów lotniczych.
2. Przelot wewnętrzny na trasie Islamabad – Gilgit w klasie ekonomicznej.
3. Zakwaterowanie w hotelach o standardzie *** i **** (lokalna kategoryzacja), guesthousach w pokojach 2-os.
4. Transfery i przejazdy wg programu prywatnym minibusem lub autobusem (w zależności od liczebności grupy).
5. Opiekę lokalnych przewodników.
6. Bilety wstępu do obiektów wymienionych w programie.
7. Opłatę za wjazd do Parku Narodowego Khunjerab.
8. Wizę pakistańską dla posiadaczy paszportu RP.
9. Opiekę polskiego pilota na całej trasie wycieczki.
10. Posiłki (ilość wskazuje cyfra w ikoncie przy każdym dniu programu).
11. Ubezpieczenie KLiA (w tym ryzyko powikłań i zaostżeń chorób przewlekłych), NNW i bagażu.
12. Opłatę na Turystyczny Fundusz Gwarancyjny.
13. Opłatę na Turystyczny Fundusz Pomocowy.
14. Podatek VAT.

Cena nie obejmuje:

1. Napiwków dla przewodników, kierowcy (90 USD, płatne na miejscu).
2. Napojów do posiłków i dodatkowych posiłków.
3. Usług tragarzy na lotniskach i w hotelach.

Wymagania dot. paszportu:

Paszport musi być ważny minimum 6 miesięcy od daty powrotu do Polski oraz posiadać co najmniej 1 stronę wolną.

powrót do
spisu treści





Sri Lanka

Zwiedzanie i wypoczynek

12 dni

- różnorodne atrakcje – bogaty program
- komfortowe hotele 5* i 4*
- zabytki, natura, lokalne bazyry

1 Wylot z Warszawy ✈️

Spotkanie z pilotem i grupą na lotnisku Chopina w Warszawie. Przelot do Kolombo z przesiadką.

2 Kolombo - Dambulla - Minneriya 🌿🚌

Przylot do Kolombo, dawnej stolicy Sri Lanki, największego miasta wyspy. Przejazd do miejscowości **Dambulla** w środkowej Sri Lance. W Dambulla zatrzymamy się na trzy noce, stąd będziemy wyjeżdżać na zwiedzanie okolicznych atrakcji. Tego dnia odkryjemy wspaniałości **Parku Narodowego Minneriya** – jedynego miejsca na świecie, gdzie można obserwować duże grupy słońsi gromadzące się w jednym rejonie. Żyje tu około 250 dzikich słońsi i obserwowanie ich zbierających się przy wodopoju lub spacerujących przy drodze stanowi wielką atrakcję. W parku żyją też jelenie, lamparty czy langury, a także wiele gatunków ptactwa. Safari po parku odbywa się samochodami terenowymi z napędem na 4 koła. Po dniu pełnym wrażeń, powrót do hotelu. Nocleg w Dambulla.

3 Sigiriya - Polonnaruwa - Dambulla 🌿🚌

Przejazd do miasta-twierdzy **Sigiriya** 🏰. Ten zbudowany w V w. n.e. „podniebny fort” uchodzi za największy cud architektury Sri Lanki. Wejścia do twierdzy bronią **łapy potężnego lwa**. Na szczycie znajdują się pozostałości **pałacu**. Skalną ścianę zdobią dobrze zachowane **freski**, będące jedynym znanym przykładem syngaleskiej sztuki świeckiej. Trudną wspinaczkę na szczyt twierdzy wynagrodzi widok na rozległe pola i dżunglę. Kolejną atrakcją będzie **Polonnaruwa** 🏰 – średniowieczna stolica Sri Lanki z czasów największego rozkwitu kraju, który nastąpił w XI – XII w., w okresie rządów króla Vijayabahu I. Znajdują się w nim dobrze zachowane zabytki, m.in.: pałace królewskie, sale audiencyjne, okrągła świątynia Vatadage, budynek Thuparama z wizerunkami Buddy, 55-metrowa stupa Wihara Rankoth, dagoba Wihara Kiri i świątynia Lankathilaka. Nocleg w Dambulla.

4 Dambulla - Anuradhapura - okoliczne wioski - Dambulla 🌿🚌

Przejazd do **Anuradhapury** 🏰 (ok. 1,5 godz.), kolejnej starożytnej stolicy Sri Lanki przez prawie półtora tysiąclecia, od IV w. p.n.e. do XI w. n.e. Zwiedzanie pozostałości historycznego świętego miasta. Współcześnie Anuradhapura słynie z trzech dagob (stup): otoczonej słońsiowym murem **Ruvanweli**,

zwanej Wielką Stupą; **Thuparama** kryjącej relikwie prawego obojczyka Buddy oraz ogromnej **Jetavana** o średnicy i wysokości przekraczającej 100 m. Tego dnia odwiedzimy też miejsca mniej turystyczne. Przejazd do Anuradhapury i z powrotem pozwoli nam lepiej przyjrzeć się życiu wiejskiej Sri Lanki. Nocleg w Dambulla.

5 Dambulla - Matale - Peradeniya - Kandy 🌿🚌

Przejazd do **Kandy** (ok. 2 godz.) z przystankiem w **Matale** w **ogrodzie przypraw** i roślin leczniczych wykorzystywanych w produktach ajurwedy. Będzie też możliwość zakupów w sklepie przy plantacji. Po przyjeździe do Kandy zobaczymy **lokalny bazar** i odwiedzimy, założony w XIV w., **Królewski Ogród Botaniczny** w **Peradeniya**. Na obszarze 60 ha rośnie około 5 tys. gatunków roślin z różnych stron świata, w tym niezwykłych rozmiarów figowce i orchidee. Zwiedzanie **Świątyni Relikwii Świętego Zęba** 🏰 w Kandy, najważniejszej buddyjskiej świątyni w kraju. Przywieziona w IV w. z Indii relikwia uchodzi za najcenniejszą na Sri Lance; przez wieki posiadanie jej było symbolem politycznej i religijnej władzy nad wyspą. Nocleg w Kandy.

6 Kandy - Nuwara Eliya 🌿🚌

Przejazd do **Nuwara Eliya** (ok. 4 godz.), krainy zielonych wzgórz. Niegdyś ulubiony rejon brytyjskich

osadników słynie z malowniczego krajobrazu i uprawy herbaty. Wizyta na **plantacji słynnej cejlońskiej herbaty**. Tego dnia nacieszymy nasze oczy widokami zielonych wzgórz, a także **wodospadu Ramboda**. Nocleg w Nuwara Eliya.

7 Park Równiny Hortona - Ella - Yala



Zwiedzanie **Parku Narodowego Równiny Hortona** – płaskowyżu na wysokości ponad 2 tys. m n.p.m., pełnego wodospadów i wartkich strumieni. Wędrowka na **Koniec Świata**, czyli na skraj skalnego urwiska, zakończona odpoczynkiem przy **wodospadzie Bakera**. Następnie dalszy przejazd do Yala (ok. 5 godz.), przez zalesione **Środkowe Wyżyny**. Po drodze postój w urokliwym miasteczku Ella, które użyczyło swej nazwy **rozpadlinie Ella**, skąd rozciąga się panorama zielonych górskich wzniesień. Nocleg w okolicach Yala.

8 Park Narodowy Yala - Galle - plaża



Safari w **Parku Narodowym Yala**. Park rozciąga się na obszarze ponad 120 km², obejmując porośnięte krzewami sawanny, dżunglę, formacje skalne, plażę

i laguny. Zamieszkują go stonie indyjskie, dzięki bawoły wodne, lamparty, niedźwiedzie wargacze, jelenie, dziki, małpy, szakale, krokodyle, warany i wiele gatunków ptaków. **Safari** po parku samochodem 4x4 typu jeep. Następnie przejazd wzdłuż południowego wybrzeża do **Galle** (ok. 4 godz.), największego z zachowanych miast fortowych wzniesionych przez Europejczyków. Przez wiele wieków Galle było najważniejszym portem na wyspie, zdobywanym przez Portugalczyków (XVI w.), Holendrów (XVII w.) i Brytyjczyków (XVIII w.) Zwiedzanie **zabytkowej części Galle**. Przejazd do hotelu. Nocleg w hotelu przy plaży na zachodnim wybrzeżu.

9 wypoczynek



Czas wolny na wypoczynek. Nocleg w hotelu przy plaży na zachodnim wybrzeżu.

10 wypoczynek



Kolejny dzień wypoczynku na piaszczystej plaży Oceanu Indyjskiego. Dla aktywnych polecamy pieszą eksplorację okolicy. Nocleg w hotelu.

11 wypoczynek - Kolombo - wylot ze Sri Lanki



Przejazd do Kolombo. Zwiedzanie miasta. Przejazd do hotelu na odpoczynek przed podróżą. Transfer na lotnisko. Wylot ze Sri Lanki.

12 Powrót do Warszawy



Rybacy na tyczkach

Z takich widowisk słynie wyspa.



Park Narodowy Minneriya

Safari po parku samochodami 4x4 to autentyczna przygoda i szansa na obserwację zwierząt w naturalnym środowisku. Tym bardziej, że właśnie to miejsce jest jedynym na świecie, gdzie żyją tak liczne stada dzikich słoni.

Cejlońska herbata

Cejlon to główny producent czarnych herbat o umiarkowanej mocy i aromacie. Klimat pozwala na zbiory przez okrągły rok, ale najlepsze odmiany pochodzą z przełomów lutego i marca oraz sierpnia i września.

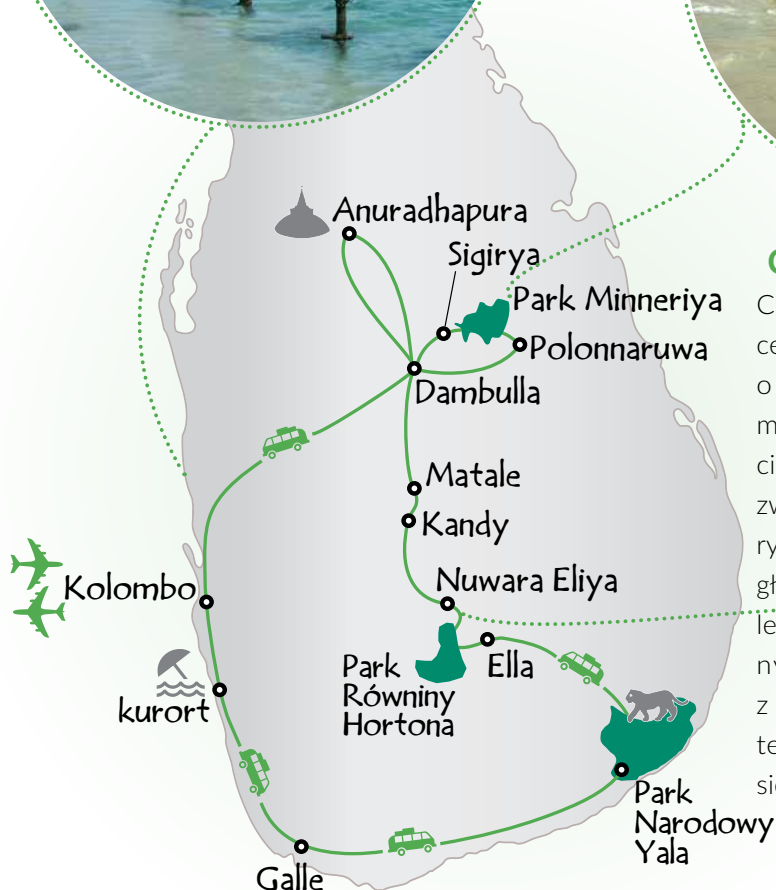

Sri Lanka - zwiedzanie i wypoczynek 12 dni

Termin:	Symbol:	Cena od osoby:	Dopłata do pokoju 1 os.
21.01 - 01.02.2025	CEJ-1/25	6616 PLN + 1380 USD*	600 USD*
02.12 - 13.12.2025	CEJ-12/25	6616 PLN + 1380 USD*	600 USD*

Grupa minimum 15 uczestników.

* płatne w Polsce w USD lub w PLN według kursu sprzedaży w Pekao S.A. z dnia wpłaty.

Cena obejmuje:

1. Przelot lotniczy na trasie Warszawa- Kolombo - Warszawa z przesiadką.
2. Zakwaterowanie w hotelach o standardzie **** i *****, w pokojach 2-os.
3. Transfery i przejazdy wg programu prywatnym minibusem lub autobusem.
4. Opiekę lokalnych przewodników.
5. Opiekę polskiego pilota na całej trasie wycieczki.
6. Posiłki (ilość wskazuje cyfra w ikoncie przy każdym dniu programu).
7. Bilety wstępu do obiektów i parków narodowych.
8. Wszystkie wycieczki wymienione w programie, w tym: safari w Parku Narodowym Minneriya, safari w Parku Narodowym Yalla, wędrowka na Równinie Hortona.
9. Opłatę za wizę ETA do Sri Lanki.
10. Ubezpieczenie KLiA (w tym ryzyko powikłań i zaostrzeń chorób przewlekłych), NNW i bagażu.
11. Opłatę na Turystyczny Fundusz Gwarancyjny.
12. Opłatę na Turystyczny Fundusz Pomocowy.
13. Podatek VAT.

Cena nie obejmuje:

1. Napiwków dla przewodników, kierowcy (50 USD, płatne na miejscu).
2. Napojów do posiłków i dodatkowych posiłków.
3. Usług tragarzy na lotniskach i w hotelach.
4. Dopłata do opcji All Inclusive podczas wypoczynku wynosi 135 USD/os. za trzy doby.

Uwagi i charakterystyka trasy:

Od obywateli RP są wymagane wizy. Wizy uzyskuje biuro.

Paszport musi być ważny minimum 6 miesięcy od daty powrotu do Polski oraz posiadać co najmniej 1 wolną stronę.

powrót do
spisu treści





Turkmenistan, Uzbekistan, Kirgistan, Kazachstan

Podróż do serca kontynentu, by odkryć jego piękno i osobliwości
Wszystkie stany Azji – doskonały azjatycki mix kultury, natury i przygody

19 dni

- majestat gór Tienszan, jezioro Issyk Kul
- klejnoty Jedwabnego Szlaku
- gościnne bazy i pyszne specjały

1 Wylot z Warszawy ✈️

Spotkanie z pilotem i grupą na lotnisku Chopina w Warszawie. Przelot do Aszchabadu z przesiadką.

2 Aszchabad 🏠

Przylot do **Aszchabadu**, stolicy Turkmenistanu. Wybudowane na półpustynnym terenie miasto skrzy się od złotych kopuł i białych marmurowych fasad budynków. Zwiedzanie m.in.: **Parku Niepodległości**, **Arki Neutralności** (75-metrowy trójnóg z 12-metrowym popiersiem Nijazowa, pierwszego prezydenta kraju), **Muzeum Narodowego**, **mauzoleum Turkmenbaszy (meczet Gypjak)** i **meczetu Ertogrul Ghazi**. Nocleg w Aszchabadzie.

3 Aszchabad - Nissa - Darwaza 🏠 🚗

Przejazd do **Nisy** 🏠, ważnego ośrodka miejskiego w VI - V w. p.n.e. Zobaczymy stanowisko archeologiczne z ruinami warownej cytadeli z czasów partyjskich. Przejazd do **Darwazy** (280 km, ok. 4 godz.), gdzie na pustyni Karakum znajduje się słynny **krater gazowy**. Darwaza po turkmeńsku znaczy brama. To

miejsce nosi tę nazwę, bo jest uznawane za **Bramę Piekła**. Ogromna dziura w ziemi, płonąca od 50 lat robi duże wrażenie. Odwiedzimy krater za dnia i ponownie wieczorem. Okolice krateru zamieszkuje **ludność Teke**, praktykująca półkoczowniczy tryb życia. Nocleg w namiocie.

4 Darwaza - Kunya Urgench - Chiwa 🏠 🚗

Przejazd do **Kunya Urgench** 🏠 (270 km, ok. 4 godz.), jednego z największych miast Jedwabnego Szlaku. Zwiedzanie: **mauzoleum Turabek-Khanym**, **Sultan Takesh**, **Sultan II Arslan**, **Najmuddin-Kubra**, **Aultan Ali**. Oglądanie **minaretu Kutlug Timura** i **Kyrk Molla Hil**. Przejazd do granicy turkmeńsko-uzbeckiej w **Shavat** (130 km, ok. 2 godz.). Przejście pieszo strefy neutralnej (ok. 1,5 km). Przejazd do **Chiwy** 🏠 (55 km, ok. 1 godz.). Nocleg w Chiwie.

5 Chiwa 🏠 🚗

Chiwa została założona na początku naszej ery. Wizyta w starej części miasta – **Itchan Kala**. Obejrzymy monumentalną bramę **Ata Darwaza**, **medresę Allakuli Khan** z XIX w. oraz **medresy Muhammada Amin Khana**. Odwiedzimy też inne starodawne pałace, medresy, mauzolea i meczety. Nocleg w Chiwie.

6 Chiwa 🏠 🚗

Dalsze zwiedzanie Chiwy: XVIII-wiecznego **pałacu**

chana Tash Hovli oraz licznych islamskich zabytków miasta, m.in. **mauzoleum Pahlawana Mahmuda** oraz **meczetu Juma Masjid**. Nocleg w Chiwie.

7 Chiwa - Buchara 🏠 🚗

Zwiedzanie kompleksów zabytków chorezmijskich – **Topraq Qala** (II-III w n.e.) i **Ayaz Qala** (VI-VII w n.e.), leżących na terenie dzisiejszego Karakalpakstanu. Przejazd do **Buchary** 🏠 – miasta, które zasłynęło jako ośrodek kultury i sztuki (480 km, 7 godz.). Droga prowadzi przez **pustynię Kizilkum**, z przystankiem na widok na **rzekę Amu-darię**. Nocleg w Bucharze.

8 Buchara 🏠 🚗

Zwiedzanie Buchary: **fortecy Ark**, **meczetu Bolo Hauz** i **dawnego targu jedwabiem**. Spacer po mieście wśród licznych mauzoleów oraz medres. Zwiedzanie **Chor Minor** oraz **mauzoleum Ismaila Samani**. Jeśli będzie możliwość wizyta w **tradycyjnej piekarni**. Zawitamy też do jednej z **herbaciarni**, by delektować się herbatą i uzbecką gościnnością. Nocleg w Bucharze.

9 Buchara - Samarkanda 🏠 🚗

Przedpołudnie spędzimy w Bucharze, by po południu udać się szybkim pociągiem (ok. 2 godz.) do **Samarkandy**. Miasto liczące ponad 2500 lat odwiedził Aleksander Wielki, a chiński mnich Xuanzang opiewał jego piękno i kosmopolityzm. Nocleg w Samarkandzie.



10 Samarkanda 🚶🚶

Zwiedzanie **placu Registan**. Odwiedzimy **mauzoleum Gur-i Mir** z początków XV w. – miejsce spoczynku Tamerlana, zwanego **Timurem Chromym**. Oglądanie z zewnątrz **meczetu piątkowego** i **mauzoleum Bibi Chanum**. Zwiedzanie **mauzoleów Timurydów** w **kompleksie cmentarnym Shahi Zindah** – nekropolii władców potężnego niegdyś państwa. Nocleg w Samarkandzie.

11 Samarkanda - Taszkent 🚶🚶🚗

Przejazd do **Taszkentu** i zwiedzanie stolicy Uzbekistanu (330 km, ok. 5,5 godz.). Zobaczymy kompleks **Khastimom**: **medresę Barak Khan**, **mauzoleum Kaffal Shashiy**, **meczet Tillya Sheikh**. Wizyta w **Muzeum Sztuki Użytkowej** oraz na placu przed **teatrem Navoi**. Nocleg w Taszkencie.

12 Taszkent - Biszkek 🚶🚶✈️

Jeśli czas pozwoli wizyta na **Chorsu** – największym bazarze w Azji Centralnej oraz na **placu Niepodległości**. Transfer na lotnisko i przelot do **Biszkeku**, stolicy **Kirgistanu**. Spacer po mieście, gdzie zobaczymy **Filharmonię Narodową**, **operę**, zajrzemy do **Parku Zwycięstwa** oraz przejdziemy **aleją Erkindik**. Nocleg w Biszkeku.

13 Biszkek - P.N. Ala Archa 🚶🚶

Zwiedzanie jedynej ocalałego na terenie Azji Centralnej **pomnika Lenina**. Przystanek na głównym placu Biszkeku – **placu Ala Too**, aby obserwować uroczystą zmianę warty. Wybierzemy się też do **Parku Narodowego Ala Archa** w Górach Kirgiskich, będących częścią kirgiskiego Tianszanu. Nocleg w Biszkeku.

14 Biszkek - Chon Kemin 🚶🚶🚗

Przejazd do **wąwozu Chon Kemin** (135 km, ok. 3 godz.). Po drodze przystanek przy minarecie z XI w. – zwanym **wieżą Burana**, jedynym miejscu w Kirgistanie związanym z Jedwabnym Szlakiem. Pobyt w wąwozie to okazja, aby doświadczyć kirgiskiej gościnności i obserwować, jak żyją zwykli mieszkańcy Kirgistanu. Nocleg w lokalnym guesthousie.

15 Chon Kemin - jezioro Issyk Kul 🚶🚶

Przejazd nad jezioro **Issyk Kul** – perłę Tianszanu. Przy ładnej pogodzie ośnieżone szczyty otaczające jezioro tworzą magiczną aurę. Wycieczka obejmująca **regionalne muzeum** oraz **skalny ogród**. Nocleg w hotelu.

16 Issyk Kul - Dżeti Oguz - Karakol 🚶🚶

Przejazd do **Karakol** nad brzegiem jeziora, u stóp gór Tianszan (150 km, ok. 2,5 godz.). Po drodze zwiedzanie **Muzeum Przewalskiego**, znanego rosyjskiego podróżnika i badacza. Po przyjeździe zwiedzanie **meczetu Dungan**. Odwiedzimy też **drewnianą Katedrę Świętej Trójcy** wybudowaną bez użycia gwoździ. Przejazd do **wąwozu Dżeti Oguz (Siedmiu Byków)**, gdzie zobaczymy formacje skał z czerwonego piaskowca. Spacer w okolicy wąwozu. Nocleg w hotelu.

17 Karakol - Kanion Czaryński - Ałmaty 🚶🚶🚗

Przejazd ku granicy kirgisko-kazachskiej. Przystanek w okolicy **San Tash**. Po przekroczeniu granicy przejazd w okolice **Kanionu Czaryńskiego**. Oglądanie piaskowcowych formacji kanionu. Przejazd do **Ałmaty** (370 km, ok. 6 godz.). Łączny przejazd tego dnia zajmie ok. 8 godzin. Nocleg w Ałmaty.

18 Ałmaty 🚶🚶

Zwiedzanie miasta: **Parku Panfiłowa**, gdzie znajduje się jedna z najpiękniejszych drewnianych budowli na świecie – **Katedra Zenkov**, zwana też **soborem Wniebowstąpienia**. Konstrukcja wybudowana w 1907 r. bez użycia gwoździ jest żywą świątynią, w której co rano rozbrzmiewa głos wiernych. Niedaleko znajduje się również **Muzeum Instrumentów Muzycznych**, które odwiedzimy. Następnie wjedziemy kolejką na **wzgórze Kok-Tobe (Zielone Wzgórze)**, gdzie znajduje się jedna z najwyższych wież telewizyjnych. Pożegnamy Kazachstan wizytą w **wąwozie Medeo**, który znajduje się na obrzeżach miasta. Nocleg w Ałmaty.

19 Powrót do Warszawy ✈️

Transfer na lotnisko i przelot do Warszawy z przesiadką.



Turkmenistan, Uzbekistan, Kirgistan, Kazachstan 19 dni

Termin:	Symbol:	Cena od osoby:	Dopłata do pokoju 1 os.
19.04 - 07.05.2025	TUKK-4/25	7986 PLN + 3380 USD*	640 USD*
30.08 - 17.09.2025	TUKK-8/25	7986 PLN + 3380 USD*	640 USD*

* Płatne w Polsce w USD lub równowartość w PLN według kursu sprzedaży USD w Pekao S.A. z dnia wpłaty.

Cena obejmuje:

1. Przelot na trasie Warszawa - Aszchabad i Almaty - Warszawa z przesiadką oraz przelot na trasie Taszkent-Biszkek w klasie ekonomicznej.
2. Transfery i przejazdy wg programu autokarami lub mikrobusem. Przejazd szybkim pociągiem na trasie Buchara-Samarkanda (2 klasa).
3. Zakwaterowanie w hotelach *****/*** w pokojach 2-os. z łazienką i klimatyzacją (2 osoby w pokoju). W Darwaza nocleg w namiotach, w Chon Kemin i w Karakol w lokalnym guesthousie. **UWAGA: Brak możliwości zakwaterowania w namiocie 1-os.**
4. Bilety wstępu do obiektów wymienionych w programie.
5. Wycieczki i spacerowanie według programu, m.in. w wąwozie Jeti Oguz oraz w Kanionie Czaryńskim.
6. Opiekę polskiego pilota na całej trasie wycieczki i lokalnych przewodników w czasie zwiedzania.
7. Posiłki (ilość wskazuje cyfra w ikonice przy każdym dniu programu).
8. Woda w autobusie podczas zwiedzania.
9. Ubezpieczenie KLiA (w tym ryzyko powikłań i zaostrzeń chorób przewlekłych), NNW i bagażu.
10. Opłaty lotniskowe oraz opłaty za wystawienie biletów.
11. Opłatę na Turystyczny Fundusz Gwarancyjny.
12. Opłatę na Turystyczny Fundusz Pomocowy.
13. Podatek VAT.

Cena nie obejmuje:

1. Wizy turkmeńskiej (płatna na granicy 89 USD).
2. Podatku wjazdowego do Turkmenistanu (14 USD płatny na granicy).
3. Napojów do posiłków i dodatkowych posiłków.
4. Napiwków dla lokalnych przewodników i kierowców (100 USD płatne w Azji).
5. Udziału w wycieczkach i zajęciach fakultatywnych nie objętych programem zwiedzania.
6. Ewentualnych opłat za fotografowanie i filmowanie.
7. Usług tragarzy na lotniskach, w hotelach, na granicy.
8. Opłaty za test PCR na lotnisku w Ashgabad (35 USD).

Wymagania dot. paszportu:

Paszport musi być ważny minimum 6 miesięcy od daty powrotu do Polski oraz posiadać co najmniej 4 strony na wizy i stemple. Posiadanie w paszporcie wiz lub pieczętek Izraela uniemożliwia otrzymanie wizy do Turkmenistanu.

powrót do
spisu treści





Uzbekistan – serce starożytnej Azji

Turkusowe kopuły starożytnych miast Jedwabnego Szlaku
Bezpośredni przelot PLL LOT

9 dni



- trasa dla miłośników Orientu
- wielkie dziedzictwo Jedwabnego Szlaku
- klimatyczne noclegi i pyszna kuchnia

1 Wylot z Warszawy ✈️

Spotkanie z pilotem i grupą na lotnisku Chopin w Warszawie. Przelot do Taszcentu liniami PLL LOT.

2 Taszcent 🍴

Przylot do **Taszcentu**. Przygodę z Uzbekistanem rozpoczniemy od lokalnego uzbeckiego śniadania,

po którym ruszymy na zwiedzanie stolicy państwa. Zwiedzanie Taszcentu rozpoczniemy od **medresy Kukaldosh**. Zatrzymamy się również na **Chorsu** – na największy bazar w Azji Centralnej. Naszym kolejnym przystankiem będzie meczet **Tillya Sheikh** oraz **mauzoleum Kaffal Shashiy**. Na końcu złożymy jeszcze wizytę w cenionym w całej Azji **Centralnej Muzeum Sztuki Użytkowej**, które posiada bardzo bogaty zbiór archeologiczny. Nocleg w Taszkencie.

3 Taszcent - Urgench - Chiwa 🍴✈️

Transfer na lotnisko i przelot do Urgench w zachodnim Uzbekistanie. Przejazd do **Chiwy** 🚗 (ok. 40 min.). Chiwa to niezwykle miejsce. Dane archeologiczne wskazują, że miasto zostało założone na początku naszej ery. Miejskowa legenda głosi nawet, że założył je Sem – syn Noego. Zostało ono wpisane na listę UNESCO jako pierwszy obiekt z Uzbekistanu. Do Chiwy wejdziemy przez **Ata Darwazę** – jedną z czterech bram wiodących do starej części miasta – **Itchan Kala**. Zatrzymamy się m.in. do medres: **Allakuli Khana**, **Muhammada Amina Khana** – największej w mieście, przed którą znajduje się piękny, choć nieukończony nigdy **minaret Kalta** czy **Muhammada Rahimkhana**, gdzie obecnie znajduje się muzeum poświęcone ostatniemu chanowi Chiwy. Jeśli czas pozwoli odwiedzimy również XVIII-wieczny **pałac chana Tash Hovli** oraz **mauzoleum Pahlawana Mahmuda**. Nocleg w Chiwie.

4 Chiwa - Buchara 🍴🚗

Wyjazd do Buchary (cała droga zajmie ok. 8-9 godz.). Po drodze przystanek widokowy nad **rzeką Amudarią**. Przyjazd do **Buchary**. Czas na odpoczynek. Nocleg w Bucharze.

5 Buchara 🍴

Zwiedzanie **Buchary** 🏰 – miasta, które zasłynęło jako ośrodek kultury i sztuki. Zwiedzanie **fortecy Ark** oraz **meczetu Bolo Hauz**. Spacer wśród licznych mauzoleów oraz medres – miejsc, w których zgodnie z kulturą islamu nauka nierozłącznie połączona jest z religią. Wizyta przy **minarecie Kaljan**, zwanym minaretem jedwabnym, który miał wskazywać kierunek podróżującym po Jedwabnym Szlaku i był niegdyś najwyższą budowlą świata. Razem z **meczetem Kaljan** składa się na **zespół Poi Kaljan**. W bliskim sąsiedztwie znajduje się jeszcze **medresa Mir-i Arab** z pięknymi turkusowymi bliźniaczymi kopułami, które również będziemy podziwiać. Nieco dalej znajdziemy **medresy Uług Bega** oraz **Abdula Aziza**. Zwiedzanie **Chor Minor** – charakterystycznego meczetu z czterema minaretami, który był niegdyś częścią zburzonej już medresy. Po intensywnym dniu pełnym przeżyć skierujemy się już w stronę hotelu, ale to jeszcze nie koniec atrakcji. Fakultatywne **wieczorne przedstawienie folklorystyczne** w urzekającej **medresie Nadir Devonbegi**. Nocleg w Bucharze.

6 Bucharas - Shakhrisabz - Samarkanda



Przejazd do Samarkandy przez **Shakhrisabz** (pierwszy odcinek ok. 4,5 godz., drugi 2 godz.). Shakhrisabz to miejsce narodzin wielkiego Timura Chromego. W tym rejonie w czasie II wojny światowej formowana była również 6. dywizja generała Andersa. Wizyta na jednym z **polskich cmentarzy wojennych**. W samym Shakhrisabz, tradycyjnym uzbeckim mieście, zwiedzimy **pałac Aksarai**, kompleksy religijne **Dorus Saodat** oraz **Dorut Tilovat** wraz z **mecezetem Kuk Gumbaz**. Shakhrisabz dopiero niedawno zaistniał na turystycznej mapie Uzbekistanu, wciąż ma wiele do odkrycia, a będąc tam można cieszyć się spokojem i brakiem tłumów. Dalszy przejazd do **Samarkandy** (ok. 2 godz.). Kolację zjemy w prostym domu uzbeckim, gdzie na własne oczy będziemy mogli zobaczyć jak przygotowuje się **tradycyjną potrawę – plov**. Nocleg w Samarkandzie.

7 Samarkanda



Samarkanda to jedno z najstarszych miast świata, które liczy niemal trzy tysiąclecia historii. Zostało zdobyte przez Aleksandra Wielkiego, a w XIX w. było miejscem zsyłek polskich powstańców. Szczytowy okres rozkwitu zawdzięczała funkcjonowaniu Jedwabnego Szlaku. To będzie dzień pełen wrażeń. Odwiedziny w pochodzącym z początku XV w. **mauzoleum Gur-i Mir** – miejscu spoczynku Tamerlana, zwanego też Timurem Chromym. Zwiedzanie otoczonego przez liczne medresy słynnego **placu Registan**, który jest bez wątpienia najwspanialszym

zespółem architektonicznym w Azji Środkowej. Zwiedzanie **mauzoleów Timurydów** w **kompleksie cmentarnym Shahi Zindah** – nekropolii władców potężnego niegdyś państwa. Program zwiedzania zakończymy wizytą w **muzeum Afrosiyob**. Nocleg w Samarkandzie.

8 Samarkanda - Taszkent



Dalsze zwiedzanie Samarkandy. Zobaczymy **obserwatorium Ulug Bega**, wybudowane w 1420 r., gdzie szkolili się wielu znanych astronomów, a także **mauzoleum Hodża Doniyor**, czyli Proroka Daniela. Ciekawostką będzie wizyta w **faktorii dywanów**. Przed powrotem do stolicy poznamy jeszcze proces wyrobu **ręcznie czerpanego papieru** we **wsi Koni Ghil**. Transfer na dworzec kolejowy i przejazd szybkim pociągiem do Taszcentu. Nocleg w Taszkencie.

9 Wylot do Warszawy



Transfer na lotnisko i przelot do Warszawy PLL LOT.



Pilaw

Stanowi unikalną kombinację smaków i aromatów, co zawdzięcza m.in. wpływom perskim i tureckim. Najstynniejsza potrawa to pilaw - danie z mięsa, warzyw i ryżu. Uzbecki pilaw przyrządza się na wiele sposobów, a jego tradycje wpisano na listę UNESCO. Palce liczyć!

Samarkanda i jej zabytki

Drugie pod względem wielkości miasto w Uzbekistanie i zarazem kulturowa stolica kraju to klejnot na mapie Azji Środkowej. Wprawia w zachwyt rozmachem architektonicznym: medres, meczetów i grobowców, będących pokłosiem długiej i barwnej historii.



Uzbekistan - serce starożytnej Azji 9 dni

Termin:	Symbol:	Cena od osoby:	Dopłata do pokoju 1 os.
07.03 - 15.03.2025	UZB-3/25	5886 PLN + 1420 USD*	240 USD*
15.05 - 23.05.2025	UZB-5/25	6186 PLN + 1460 USD*	240 USD*
03.09 - 11.09.2025	UZB-9/25	6186 PLN + 1460 USD*	240 USD*
16.10 - 24.10.2025	UZB-10/25	6186 PLN + 1460 USD*	240 USD*

* Płatne w Polsce w USD lub równowartość w PLN według kursu sprzedaży USD w Pekao S.A. z dnia wpłaty.

Cena obejmuje:

1. Przelot na trasie Warszawa –Taszkent - Warszawa PLL LOT oraz przelot na trasie Taszkent-Urgench.
2. Przejazdy wg programu pociągiem na trasie Samarkanda-Taszkent, autokarami lub mikrobusami.
3. Zakwaterowanie w hotelach ****/** w pokojach 2-os. z łazienką i klimatyzacją (2 osoby w pokoju).
4. Bilety wstępu do obiektów wymienionych w programie.
5. Opiekę polskiego pilota na całej trasie wycieczki i lokalnych przewodników w czasie zwiedzania.
6. Posiłki (ilość wskazuje cyfra w ikoncie przy każdym dniu programu).
7. Ubezpieczenie KLiA (w tym ryzyko powikłań i zaostrzeń chorób przewlekłych), NNW i bagażu.
8. Opłaty lotniskowe oraz opłaty za wystawienie biletów.
9. Opłatę na Turystyczny Fundusz Gwarancyjny
10. Opłatę na Turystyczny Fundusz Pomocowy.
11. Podatek VAT

Cena nie obejmuje:

1. Dodatkowych napojów do posiłków.
2. Napiwków dla lokalnych przewodników i kierowców (50 USD płatne w Uzbekistanie).
3. Udziału w wycieczkach i zajęciach fakultatywnych nie objętych programem zwiedzania.
4. Ewentualnych opłat za fotografowanie i filmowanie.
5. Usług tragarzy na dworcach kolejowych, lotniskach oraz w hotelach.

Wymagania dot. paszportu:

Paszport musi być ważny minimum 6 miesięcy od daty powrotu do Polski oraz posiadać co najmniej 1 stronę wolną.

powrót do
spisu treści



Mongolia w kraju Czyngis-chana

Udział w Festiwalu Naadam

16 dni



- bezkresne stepy, piaski, jeziora, góry...
- klimatyczne noclegi w jurtach
- wycieczki z dala od utartego szlaku

1 Wylot z Warszawy ✈️

Spotkanie z pilotem i grupą na lotnisku Chopina w Warszawie. Przelot do Ułan Bator z przesiadką.

2 Ułan Bator 🐪

Przylot do stolicy Mongolii – **Ułan Bator**. Wizyta w **Narodowym Muzeum Historii Mongolii**. Kolacja

z **pokazem tradycyjnych tańców mongolskich**. Nocleg w Ułan Bator.

3 Ułan Bator - Dalandzadgad - wydmy Khongor 🐪🐪✈️

Przelot do **Dalandzadgad**, największego miasta południowej części **pustyni Gobi**. Dalandzadgad leży pośrodku obszarów półpustynnych, a w bliskiej jego odległości znaleziono wiele skamielin dinozaurów. Przejazd (ok. 1,5 godz.) do **Doliny Yolyn Am** w masywie **Gurwan Sajchan**, którego nazwa oznacza **Trzy Piękności Gobi**. Przejazd w okolice tzw. **śpiewających wydm Khongor**, ciągnących się na długości 180 km i sięgających ponad 300 m n.p.m. (dystans 180 km; przejazd ok. 5 godz.). Po drodze odwiedzimy mongolskie **domostwo**. Popołudniem wejdziemy na **wydmy** (wejście ok. 300 m), aby podziwiać ich unikalny krajobraz. Dla chętnych będzie możliwość przejażdżki na wielbłądzie. Nocleg w jurtce na terenie Gobi.

4 Gobi - Bajandzag - Ongi 🐪🐪🚗

Przejazd do **Bajandzag** (170 km; ok. 4 godz. jazdy), słynącego z kształtnych klifów (stynne **Czerwone Klify**) i urwisk wyrzeźbionych w piaskowcu. W tej okolicy znaleziono **skamieniałe jaja dinozaurów**, kości oraz inne pozostałości tych gadów. Po drodze odwiedzimy pozostałości **klasztoru Ongi** (140 km; przejazd ok. 3 godz.). Nocleg w jurtce.

5 Bajandzag - Karakorum 🐪🐪🚗

Przejazd do **Karakorum** (240 km; przejazd 7 godz.), stolicy regionu changajsko-chentejskiego, czyli środkowej i północnej Mongolii. W odróżnieniu od leżącego poza Mongolią łańcucha górskiego o tej samej nazwie, Karakorum to miasto założone przez Czyngis-chana, stolica Imperium Mongolskiego. Największą atrakcją miasta jest **klasztor Erdene Dzuu**, gdzie znajdowała się pierwsza świątynia buddyjska w kraju. Oglądanie pozostałości **starożytnego miasta Karakorum**. Nocleg w jurtce.

6 Karakorum - Park Narodowy Terkhiin Tsagaan 🐪🐪🚗

Przejazd nad jezioro **Terkhiin Tsagaan**, zwane też Jeziorem Białym (300 km; przejazd ok. 6 godz.). Jezioro uformowane zostało wskutek zapory powstałej z wypyływającej z wulkanu lawy. Droga prowadzi brzegiem rzeki Chuluut, płynącej przez bazaltowy kanion rozciągający się na długości 100 km. W trakcie przejazdu widać będzie również **góry Khorgo**. Nocleg w jurtce.

7 Park Narodowy Terkhiin Tsagaan - jezioro Zuun 🐪🐪🚗🧑

Spacer w okolicach gór Khorgo, podczas którego dotrzemy do liczącego 200 m szerokości i 100 m głębokości **wulkanu**. Stoki krateru pokryte są mdrzewiem syberyjskim. Przejazd w okolice **jeziora**



po których następują zawody łucznicze. Wieczorem uroczysta gala w restauracji. Nocleg w hotelu.

15 Festiwal Naadam 🐎🐎🐎

Kolejny dzień obchodów Naadam to wyścigi konne na słynnym polu **Khuu Doloon Khudag**. Jeźdźcy podzieleni na 7 kategorii wiekowych, w zależności od wieku konia, ścigają się na dystansie od 15 do 35 kilometrów. To najważniejsze mongolskie święto wieńczy ceremonia wręczenia nagród. Nocleg w Ułan Bator.

16 Powrót do Warszawy ✈️

Przelot do Warszawy z przesiadką.

Zuun (140 km; przejazd 3 godz.), słonowodnego jeziora (2000 m n.p.m.). Popołudniem krótki trekking po okolicznym stepie. Nocleg w jurcie.

8 Zuun - Moron - Chubsugul 🐎🐎🐎🚐

Przejazd do **Moron**, stolicy regionu **Chovsgol** położonego w dolinie rzeki Delgermoron (125 km; przejazd 3 godz.). Po lunchu dalszy przejazd nad **jeziorem Chubsugul**, uznawane za najpiękniejsze jezioro w Mongolii (110 km; przejazd 1,5 godz.). Czas wolny nad jeziorem można przeznaczyć na spacery bądź fakultatywne przejażdżki konne. Nocleg w jurcie nad jeziorem.

9 Jezioro Chubsugul 🐎🐎🐎

Wycieczka w okolicy **jeziora Chubsugul** daje okazję do obserwacji życia lokalnych mieszkańców, sposobu budowania namiotów, uprawy roli i hodowli zwierząt. Podczas wycieczki odwiedzimy jedną z rodzin, wiodącą tradycyjny styl życia hodowców reniferów. Nocleg w jurcie w okolicach jeziora.

10 Jezioro Chubsugul - Uran Togoo 🐎🐎🐎🚐

Przejazd przez stepy do obozowiska **Uran Togoo** w regionie gór Uran Togoo (ok. 350 km). Góry Uran Togoo to obszar chroniony, wszystkie wzniesienia w tym regionie noszą ślady aktywności wulkanicznej. Nocleg w jurcie.

11 Amarbayasgalant 🐎🐎🐎🚐

Przejazd do **Amarbayasgalant**, gdzie znajduje się

jeden z trzech największych ośrodków buddyjskich w Mongolii (350 km; przejazd 6 godz.). Klasztor, którego nazwa oznacza „klasztor spokojnego szczęścia” założony został przez cesarza Yongzhenga. Poświęcony jest Buddzie Przyszłości – Majtrei. Nocleg w jurcie.

12 Amarbayasgalant - Ułan Bator 🐎🐎🐎🚐

Powrót do Ułan Bator. Przejazd na główny plac miasta **Sukhbaatar**. Nocleg w Ułan Bator.

13 Ułan Bator - Park N. Khustai 🐎🐎🐎

Przejazd do **Parku Narodowego Chustaj** (100 km, 2 godz.), który słynie z hodowli zagrożonego wyginięciem gatunku **koni Przewalskiego**. W parku można oglądać biegające wolno zwierzęta. Spacer po parku narodowym zajmie nam ok. 2 godz. Powrót do Ułan Bator. Popołudniem, jeśli będzie taka okazja, rozpoczniemy oglądanie obchodów festiwalu Naadam. Doroczny **Deeltei Mongol** to parada uczestników w tradycyjnych strojach. Nocleg w Ułan Bator.

14 Ułan Bator - Festiwal Naadam 🐎🐎🐎

Naadam to najważniejszy festiwal w Mongolii, celebrowany w każdym niemal miejscu w Mongolii. Najbardziej uroczyste obchody mają miejsce w stolicy. Ceremonię otwiera prezydent, goście mogą obserwować grupy rekonstrukcyjne, przebranych w stroje z epoki aktorów i ich popisy. Ceremonia otwarcia to niezwykle uroczyste show, pełne muzyki, tańców i zabaw. Kolejnym punktem są zawody zapaśnicze, w których udział bierze nawet 1000 sportowców,



2 dni na Festiwalu Naadam

Naadam po mongolsku znaczy „trzy”, co odnosi się do: zapaśców, łucznicstwa i wyścigów konnych, uważanych od kilkuset lat za integralną część rozwijania ważnych umiejętności przydatnych tak nomadom, jak i żołnierzom w sztuce wojennej. Dziś Naadam to spektakularne igrzyska, odsłaniające bogactwo kultury i tradycji kraju. Zobaczmy to!



Mongolia w kraju Czyngis-chana z Festiwalem Naadam 17 dni

Termin:	Symbol:	Cena od osoby:	Dopłata do pokoju 1 os.
28.06 - 13.07.2025	MON-6/25	9976 PLN + 2850 EUR*	610 EUR*
28.06 - 13.07.2026	MON-6/26	9976 PLN + 2950 EUR*	610 EUR*

* Płatne w Polsce w EUR lub równowartość w PLN według kursu sprzedaży EUR w Pekao S.A. z dnia wpłaty.

Cena obejmuje:

1. Przelot na trasie Warszawa - Ulan Bator - Warszawa z przesiadką oraz przelot Ulan Bator - Dalandzadgad.
2. Przejazdy wg programu autokarami. Poza Ulan Bator przejazdy japońskimi minivanami z napędem na 4 koła.
3. Zakwaterowanie w Ulan Bator w hotelu **** w pokoju 2-os. z łazienką i klimatyzacją (2 osoby w pokoju). Poza Ulan Bator zakwaterowanie w jurtach (jurty 1-os. i 2-os.).
4. Bilety wstępu do obiektów wymienionych w programie.
5. Opiekę polskiego pilota na całej trasie wycieczki i lokalnych przewodników w czasie zwiedzania.
6. Posiłki (ilość wskazuje cyfra w ikonce przy każdym dniu programu).
7. Ubezpieczenie KLiA (w tym ryzyko powikłań i zaostrzeń chorób przewlekłych), NNW i bagażu.
8. Opłaty lotniskowe oraz opłaty za wystawienie biletów.
9. Opłatę na Turystyczny Fundusz Gwarancyjny
10. Opłatę na Turystyczny Fundusz Pomocowy.
11. Podatek VAT.

Cena nie obejmuje:

1. Napojów do posiłków.
2. napiwków dla lokalnych przewodników i kierowców (80 USD płatne w Mongolii).
3. Udziału w wycieczkach i zajęciach fakultatywnych nie objętych programem zwiedzania.
4. Ewentualnych opłat za fotografowanie i filmowanie.
5. Usług tragarzy na dworcach kolejowych, lotniskach i w hotelach.

Wymagania dot. paszportu:

Paszport musi być ważny minimum 6 miesięcy od daty powrotu do Polski oraz posiadać co najmniej 1 wolną stronę.

[powrót do spisu treści](#)





Bogactwo Kaukazu

Azerbejdżan, Armenia, Gruzja

15 dni



- piękne zabytki chrześcijańskie
- niezwykle górskie widoki
- bezpośredni przelot PLL LOT

1 Wylot z Warszawy ✈️

Spotkanie z pilotem i grupą na lotnisku Chopina w Warszawie. Bezpośredni przelot do Baku PLL LOT.

2 Baku - Park Gobustan 🌿 🚐

Przylot do **Baku**. Zobaczymy **Park Narodowy Gobustan** 🏰, gdzie znajdują się **malowidła skalne** sprzed ponad 12 tys. lat. Jeśli pogoda pozwoli, przejazd do

błotnych wulkanów. Powrót do Baku i piesze zwiedzanie **starego miasta** 🏰, **pałacu Szachów Szyrwanu** z XV w. Wejdziemy na 30 m **Basztę Dziewiczą** 🏰, by podziwiać panoramę. Wizyta przy pomniku ofiar radzieckiej interwencji w Azerbejdżanie w 1990 r. i wojny o Górski Karabach. Nocleg w Baku.

3 Baku - Surakhani - Yanar Dag 🌿 🚐

Udajemy się na **półwysep Apszeroński**. Zwiedzanie **świątyni Ognia Ateszghah** w **Surakhani**, niegdyś miejsc kultu hinduistów i zoroastrian, przystanek przy płonących wzgórzach **Yanar Dag** oraz wieży obronnej w **Mardakan**. Po powrocie do stolicy zobaczymy futurystyczny cud architektury – **Centrum Hejdara Alijewa** projektu Zahy Hadid. Nocleg w Baku.

4 Baku 🌿 🚐

Zwiedzanie **Muzeum Dywanów** z najbogatszą kolekcją dywanów i chodników na świecie. Oglądanie **Filharmonii Narodowej**, **pałaców: Ismailija, Szczęścia** oraz **Zeynalabdyna Taghiyewa**. Przejdziemy **ulicą Ni-zami** – jedną z najbardziej znanych ulic handlowych Baku. Zatrzymamy się przy **Placu Fontann** i zwiedzimy **Villę Petroleę**, która przez prawie 40 lat była rezydencją Braci Nobliów. Nocleg w Baku.

5 Baku - Szemacha - Kisz - Szeki 🌿 🚐

Udajemy się do **Szeki** (ok. 340 km), jednego z najstarszych i najpiękniejszych miast w kraju. Po drodze

przystanki w **Szemacha**, aby zobaczyć **meczet Dżuma** oraz we wsi **Maraza** z mauzoleum-meczetem **Diri Baba**. Zobaczymy też **karawanseraj**, czyli zajazd dla karawan. Postój w albańskiej wiosce **Kisz**, gdzie znajduje się **kościół św. Elizeusza**, nazywany „matką wszystkich kościołów albańskich” na Kaukazie. W Szeki zobaczymy zbudowany bez użycia gwoździ **Pałac Chanów** 🏰. Wizyta w **cukierni**, gdzie królują wyroby z chałwy. Nocleg w Szeki.

6 Szeki - Signagi - Tbilisi 🌿 🚐

Przejazd do przejścia granicznego z Gruzją (zmiana autokaru) i dalszy przejazd przez Kachetię. Zwiedzimy **klasztor św. Jerzego** w Bodbe – miejsce pochówku św. Nino, która w IV w. wprowadziła w Gruzji chrześcijaństwo. Zatrzymamy się w **Signagi**, klimatem przypominającym śródziemnomorskie miasteczka Włoch oraz przy **cerkwi św. Stefana**. Na obiad tradycyjna kuchnia gruzińska, wino, a dla chętnych słynna czacza. Nocleg w Tbilisi.

7 Tbilisi - Mcheta - Gori - Uplistsikhe - Akhaltsikhe 🌿 🚐

Przejazd do **Mchety** – byłej stolicy Gruzji, gdzie bity historyczne i religijne serce kraju. Zwiedzanie **monastynu Dźwari** 🏰 z VI w. Tradycja mówi, że św. Nino zatrzymała się tutaj na modlitwę i postawiła krzyż, wkrótce potem wybudowano w tym miejscu pierwszą świątynię. Wizyta w **katedrze Sweti Cchoweli** 🏰.



w rodzinnej **winnicy**. Przejazd do pięknie położonego w **klasztory Norawank** z XIII w., Nocleg w Erywaniu.

14 Erywań - Amberd - Eczmiadzyn - Zwartnoc

Przejazd do zabytkowej VII-wiecznej twierdzy **Amberd** na stokach najwyższej góry Armenii - **Aragat** (2300 m. n.p.m.). Przejazd do **Eczmiadzynu** - duchowej stolicy i siedziby katolikososa - zwierzchnika kościoła ormiańskiego. Zwiedzanie ruin katedry w **Zwartnoc**, częściowo zbudowanej z różowego kamienia wulkanicznego. Nocleg w Erywaniu.

15 Powrót do Warszawy

Bezpośredni przelot do Warszawy PLL LOT.

gdzie - według legendy - pochowana jest szata Chrystusa. Wyjazd do **Gori** - miejsca urodzenia J. Stalina i postój przy jego domu-muzeum. Spacer po **Uplistsikhe** - skalnym mieście i ważnym punkcie na Jedwabnym Szlaku. Nocleg w Akhaltsikhe.

8 Akhaltsikhe - Vardzia - Tbilisi

Przejazd do słynnego **Vardzia**, skalnego miasta-klasztoru na zboczu góry Eruszele. Postój przy **twierdzy Chertwisi** u zbiegu rzek Mtkwari i Parawani, której budowę rozpoczęto w II w. p.n.e. Kościół powstał w X w., a obecny kształt uzyskał w 1354 r. Nocleg w Tbilisi.

9 Tbilisi-Stepancminda-Kazbegi

Przejazd do twierdzy **Ananuri** z przetomu XVI i XVII w. Z dziedzińca twierdzy można podziwiać dwa kościoły, dwie wieże oraz szafirowy kolor sztucznego jeziora Żinwali. Kolejną atrakcją jest **Stepancminda** (dawniej Kazbegi) - miejscowość górską nad rzeką Terek (1750 m n.p.m.). Przejazd samochodami terenowymi do **cerkwi Świętej Trójcy** (2170 m. n.p.m.) - symbolu Gruzji. Podziwianie górskiej panoramy i widoku na Kazbek (5047 m n.p.m.). Nocleg w Tbilisi.

10 Tbilisi - Sadakholo - Dilijan

Zwiedzanie Tbilisi. Spacer po **starym mieście**: **kościół Metekchi** z XIII w. i **katedra Sioni** - główna świątynia gruzińskiego kościoła prawosławnego. Zatrzymamy się również w słynącej z pięknych fresków **cerkwi Anchiskhati**. Czas wolny. Spacer po zrewitalizowanym **placu Europy**, z którego zobaczymy Pałac Prezydencki oraz przez futurystyczny **most pokoju**. Przejazd **kolejką linową** do ruin **twierdzy Narikala** IV w., skąd widać panoramę miasta. Przejazd do

ormiańsko-gruzińskiej granicy w Sadakhlo (zmiana autobusu), a następnie do **Dilijan** - miasta w rejonie nazywanym „Ormiańska Szwajcarią”. Nocleg w Dilijan.

11 Dilijan - jez. Sewan - Erywań

Spacer po miasteczku - domu wielu ormiańskich artystów. Wizyta w **monasterze Haghartsim**. Przejazd nad **jezioro Sewan** (1916 m n.p.m.) - największe na Kaukazie. Po drodze wizyta w **klasztory Hayravank** i na **cmentarzu Noratus**. Zatrzymamy się też przy **klasztory Sevanavank**, nazywanym Czarnym Kłasztorem, gdyż został wzniesiony z ciemnego tufu wulkanicznego. Przejazd do Erywania. Nocleg w Erywaniu.

12 Erywań

Zwiedzanie jednej z najstarszych stolic świata, której początki sięgają VIII w.: **Park Pamięci**, **Muzeum Ludobójstwa Ormian**, **plac Republiki**, spektakularny **plac Tamanina z Kaskadami**, **Matenadaran** - repozytorium dawnych rękopisów ormiańskich, a na koniec **fabryka brandy**. Wycieczka do **Garni**, gdzie stoi **świątynia** przypominająca Partenon, ale w ciemnym kolorze, bo została wzniesiona z miejscowego bazaltu. Przejazd przez dolinę rzeki Azat do częściowo wykutego w skale **klasztory Geghard**. Wieczorem kolacja połączona z pokazem **ormiańskich tańców folklorystycznych**. Nocleg w Erywaniu.

13 Chor Wirap - Norawank

Przejazd wijącą się drogą do **monastyru Chor Wirap**, skąd widać **Ararat** - masyw składający się z dwóch szczytów: Wielkiego (5137 m n.p.m.) i Małego Araratu (3896 m n.p.m.). Ararat to jeden z symboli Armenii, choć obecnie znajduje się w Turcji. Przystanek

Kaskady w Erywaniu

Wielkie schody z fontannami to w istocie muzeum sztuki, o którym w 2019 r. New York Times pisał: „To jeden z najdziwniejszych i najbardziej spektakularnych budynków muzealnych na świecie”. W pogodne dni ze szczytu Kaskad można zobaczyć górę Ararat.



Azerbejdżan, Gruzja, Armenia 15 dni

Termin:	Symbol:	Cena od osoby:	Dopłata do pokoju 1 os.
21.03 - 04.04.2025	AGA-3/25	3976 PLN + 1870 USD*	475 USD*
21.07 - 04.08.2025	AGA-7/25	4476 PLN + 1890 USD*	525 USD*
02.10 - 16.10.2025	AGA-9/25	4476 PLN + 1890 USD*	525 USD*

* Płatne w Polsce w USD lub równowartość w PLN według kursu sprzedaży USD w Pekao S.A. z dnia wpłaty.

Cena obejmuje:

1. Przelot na trasie Warszawa - Baku i Erywań - Warszawa PLL LOT.
2. Przejazdy wg programu autokarami lub mikrobusami.
3. Zakwaterowanie w hotelach **** w pokojach 2-os. z łazienką i klimatyzacją (2 osoby w pokoju).
4. Przejazd jeepami do cerkwi Świętej Trójcy.
5. Bilety wstępu do obiektów wymienionych w programie.
6. Opiekę polskiego pilota na całej trasie wycieczki i lokalnych przewodników w czasie zwiedzania.
7. Posiłki (ilość wskazuje cyfra w ikonke przy każdym dniu programu).
8. Ubezpieczenie KLiA (w tym ryzyko powikłań i zaostrzeń chorób przewlekłych), NNW i bagażu.
9. Opłaty lotniskowe oraz opłaty za wystawienie biletów.
10. Opłatę na Turystyczny Fundusz Gwarancyjny.
11. Opłatę na Turystyczny Fundusz Pomocowy.
12. Podatek VAT.

Cena nie obejmuje:

1. Wizy do Azerbejdżanu (23 USD/os. płatne kartą przy uzyskiwaniu wizy online).
2. Napojów do posiłków i dodatkowych posiłków.
3. Napiwków dla lokalnych przewodników i kierowców (70 USD płatne na miejscu).
4. Udziału w wycieczkach i zajęciach fakultatywnych nie objętych programem zwiedzania.
5. Ewentualnych opłat za fotografowanie i filmowanie.
6. Usług tragarzy na lotniskach i w hotelach.

Wymagania dot. paszportu RP:

Paszport musi być ważny minimum 6 miesięcy od daty powrotu do Polski oraz posiadać co najmniej 2 wolne strony.

Wiza do Azerbejdżanu:

Wiza turystyczna do Azerbejdżanu wyrabiana jest elektronicznie. Wnioski należy składać za pośrednictwem strony internetowej <https://evisa.gov.az/en> Koszt 23 USD - płatność kartą. Wizę należy przesłać do biura na 3 tygodnie przed wylotem.

powrót do
spisu treści





Arabia Saudyjska

Szlakiem pustynnych oaz

9 dni



- skarby historii wśród piasków pustyni
- święte miasto pochówku Mahometa
- nowoczesne miasta, tradycyjne bazyry

1 Wylot z Warszawy ✈️

Spotkanie z pilotem i grupą na lotnisku Chopina w Warszawie. Przelot do Rijadu PLL LOT. Transfer do hotelu. Nocleg w Rijadzie.

2 Rijad 🍽️🍷

Całodniowe zwiedzanie stolicy Królestwa Arabii Saudyjskiej. Rijad jest wyjątkowym miastem, w którym

nowoczesność łączy się z historią Saudów, tworząc unikatowy charakter miasta. Wizyta w **Muzeum Narodowym** przybliży nam historię cywilizacji arabskiej oraz kulturę i sztukę współczesną. Obok muzeum znajduje się **pałac Murraba**, gdzie mieszkał twórca współczesnego państwa saudyjskiego – król Abdul Aziz (1932-1953). W czasie zwiedzania dwukondygnacyjnego pałacu zobaczymy pamiątki po królu i dowiemy się jak żył i rządził krajem. Zwiedzanie **fortu Masmak** – gliniano-kamiennego obiektu z czterema wieżami, który na przestrzeni lat pełnił różne funkcje: fortu broniącego miasto, składowiska amunicji i więzienia. Czas wolny na **bazarze Dira Souk**, słynącym z lokalnego rękodzieła, pachnących przypraw oraz ozdobnych dywanów. Ostatnią atrakcją dnia będzie **wjazd na taras widokowy** wybudowanego w 2002 r. liczącego 302 m wieżowca **Kingdom Tower**. Ten futurystyczny wieżowiec widoczny praktycznie z każdego miejsca w mieście, szczyty się nie tylko tarasem widokowym, ale również nowoczesnym centrum handlowym, w którym również będzie można zrobić zakupy. Wieczorem kolacja w stylu arabskim. Nocleg w Rijadzie.

3 Rijad - Ha'il 🍽️🍷

Transfer na dworzec kolejowy i przejazd pociągiem (ok. 5 godz.) do położonego 600 km od Rijadu miasta **Ha'il**. Ze względu na położenie (ok. 950 m n.p.m.) i łagodniejszy klimat miasto przyciągało poetów

i artystów z całego regionu, którzy mieli tutaj idealne warunki do pracy. Zwiedzanie zaczniemy od majestatycznie położonego na wzgórzu **fortu A'arif**, który został wybudowany ponad 200 lat temu. Z wieży strażniczej rozpościera się widok na miasto oraz bajkową pustynię poza miastem. W pobliżu znajduje się **tradycyjny bazar** z lokalnymi pysznościami, jak np. daktyle (saudyjskie daktyle są jednymi z najlepszych na świecie). Czas wolny na bazarze. Zwiedzimy również **regionalne muzeum**, które szczyci się bogatą kolekcją lokalnych dzieł sztuki. Nocleg w Ha'il.

4 Ha'il - Jubbah - Al Ula 🍽️🍷🚗

Frajda dla miłośników samochodów terenowych, którymi pojedziemy w okolice **Jubbah**, miasteczka leżącego na **pustyni Nefud** o wysokich pomarańczowych wydmach. Region słynie z licznych rysunków naskalnych. Zobaczymy najświeższe petroglify **Jebel Umm Sanman** 🏞️, powstałe 10 tysięcy lat temu, przedstawiające ludzi i zwierzęta. Przejazd autobusem (ok. 6 godz.) do **Al Ula**. Jest to następne wyjątkowe miejsce na mapie atrakcji Arabii Saudyjskiej. Historia regionu sięga VI w.p.n.e., kiedy powstała tu oaza położona na **Szlaku Kadzidlanym** łączącym południe półwyspu z wybrzeżem Morza Śródziemnego. Droga, początkowo otoczona piaskami pustyni, będzie zmieniać się w krajobraz, w którym dominują formacje skalne o finezyjnych kształtach. Nocleg w Al Ula.

5 Al Ula 🌳🚌

Cały dzień poświęcimy na zwiedzanie Al Ula oraz okolic. Zatrzymamy się przy stanowisku archeologicznym **Dedan**, gdzie ponad 2000 lat temu stało miasto, po którym pozostały tylko fundamenty. Zatrzymamy się również przy stanowiskach **Ekma** i **Abu 'Aoud**, słynących ze starożytnych napisów naskalnych w różnych językach. Następnie pojedziemy zobaczyć przepiękną **formację skalną**, przypominającą słońca. Powrót do miasta i czas wolny na **starym mieście** w Al Ula. Stara część miasta została odrestaurowana kilka lat temu. Zobaczymy też **panoramę miasta** z tarasu jednego z budynków. Nocleg w Al Ula.

6 Al Ula - Mada'in Salih - Medyna 🌳🚌

Dzisiaj udamy się do stanowiska archeologicznego **Mada'in Salih (Hegra)** 🏰. Jest to największy zachowany zespół zabytków cywilizacji nabatejskiej na południe od jordańskiej Petry, który składa się z ponad 100 monumentalnych grobowców królewskich, powstałych w okresie od I w. p.n.e. do I w. n.e. Wiele tajemnic jest jeszcze ukrytych za misternie zdobionymi fasadami, archeolodzy dopiero od niedawna badają ten region. Zatrzymamy się przed wyjątkową **halą koncertową Maraya**, która w całości pokryta jest tafłami luster. W 2020 r. trafiła do Księgi Rekordów Guinnessa jako „największy lustrzany budynek na świecie”. Przejazd (ok. 5 godz.) do **Medyny**, w której według tradycji pochowano Mahometa oraz jego córkę Fatimę. Nocleg w Medynie.

7 Medyna - Jeddha 🌳🚌

Półdniowe zwiedzanie jednego z najważniejszych dla muzułmanów miast (obok Mekki i Jerozolimy).

Zabytki **Medyny** to głównie meczety, które z uwagi na charakter miasta będziemy oglądać z zewnątrz. Zaczniemy od **Meczetu Proroka**, czyli **Al Masjid an Nabawi** – drugiego największego i najświętszego na świecie meczetu (po meczecie Masjid al-Haram w Mekce). Został wybudowany w 622 r. przez samego proroka Mohameta. Obok znajduje się niewielki meczet **Abu Bakar**. Zobaczymy też jeden z najstarszych meczetów Medyny – **Al-Ghamamah**. Wizyta w **muzeum Dar Al Madinah** pozwoli zapoznać się z historią i sztuką miasta. Opuszczamy święte miasto i kierujemy się do **Jeddha** (po polsku Dżudda, Dżedda). Oddalone od Medyny o 400 km (ok. 5 godz.) Jeddha leży nad Morzem Czerwonym. Nocleg w Jeddha.

8 Jeddha - Rijad 🌳✈️

Zwiedzanie **Jeddah** – drugiego największego miasta Arabii Saudyjskiej, którego początki sięgają V w. p.n.e. Zaczniemy od starej części miasta, czyli **Al Balad** 🏰 – właśnie tutaj wśród krętych uliczek i licznych kramów bije serce miasta. Zobaczymy tradycyjne wielokondygnacyjne domostwa z bogato zdobionymi bramami wejściowymi i rzeźbionymi balkonami. Początki tej zabudowy sięgają XIX w., ale niektóre rezydencje mają prawie 400 lat. Kwintesencją starówki jest liczący ponad 100 pomieszczeń **dom Bait Nassif**, aktualnie przekształcony w muzeum. Znajdziemy czas, by wzmocnić się kawą w jednej z wielu kawiarni i poczuć atmosferę miejsca. Wstąpimy też na bazar, by zrobić zakupy przed powrotem do kraju. Jeddha słynie również z 30 kilometrowej **promenady Corniche**, popularnego ciągu spacerowo-rozrywkowego wzdłuż wybrzeża Morza Czerwonego.



Spacerując zatrzymamy się przed wyjątkowym **meczetem Rahmah**. Nazwany pływającym meczetem, został zbudowany na palach w Morzu Czerwonym. Na koniec zobaczymy symbol miasta – największą **fontannę** świata o wysokości 300 m. Transfer na lotnisko i przelot do Rijadu. Odbiór bagaży i odprawa na lot do Warszawy.

9 Powrót do Warszawy ✈️

Medyna

Oczarowuje niezrównanym spokojem, zachwyca architekturą – krętymi zaułkami, zabytkowymi domami w centrum i kolorowymi bazarami. Medynę, jedno z najważniejszych miejsc na mapie islamu, założył w VII wieku Mahomet. Odwiedzimy to miasto, by przeżyć podróż do serca historii regionu.

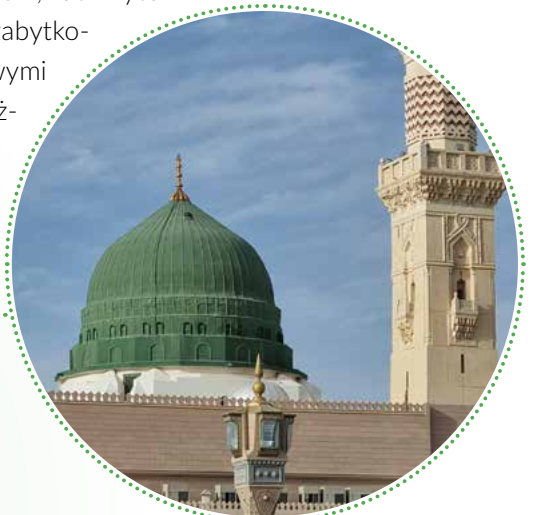

Arabia Saudyjska - szlakiem pustynnych oaz 9 dni

Termin:	Symbol:	Cena od osoby:	Dopłata do pokoju 1 os.
02.02 - 10.02.2025	ASAU-2/25	6976 PLN + 1980 USD*	690 USD*
27.04 - 05.05.2025	ASAU-4/25	6976 PLN + 1980 USD*	690 USD*
19.10 - 27.10.2025	ASAU-10/25	6976 PLN + 2100 USD*	740 USD*

Grupa minimum 15 uczestników.

* Płatne w Polsce w USD lub równowartość w PLN według kursu sprzedaży USD w Pekao S.A. z dnia wpłaty.

Cena obejmuje:

1. Przelot na trasie Warszawa - Rijad - Warszawa PLL LOT.
2. Przelot na trasie Jeddha - Rijad.
3. Przejazdy wg programu autokarami lub mikrobusami.
4. Zakwaterowanie w hotelach ***/**** w pokojach 2-os. z łazienką i klimatyzacją (2 osoby w pokoju).
5. Przejazd pociągiem na trasie Rijad - Ha'il.
6. Bilety wstępu do obiektów wymienionych w programie.
7. Opiekę polskiego pilota na całej trasie wycieczki i lokalnych przewodników w czasie zwiedzania.
8. Wizę do Arabii Saudyjskiej.
9. Posiłki (ilość wskazuje cyfra w ikoncie przy każdym dniu programu).
10. Ubezpieczenie KLiA (w tym ryzyko powikłań i zaostrzeń chorób przewlekłych), NNW i bagażu.
11. Opłaty lotniskowe oraz opłaty za wystawienie biletów.
12. Opłatę na Turystyczny Fundusz Gwarancyjny.
13. Opłatę na Turystyczny Fundusz Pomocowy.
14. Podatek VAT.

Cena nie obejmuje:

1. Napojów do posiłków i dodatkowych posiłków.
2. Napiwków dla lokalnych przewodników i kierowców (70 USD płatne na miejscu).
3. Udziału w wycieczkach i zajęciach fakultatywnych nie objętych programem zwiedzania.
4. Ewentualnych opłat za fotografowanie i filmowanie.
5. Usług tragarzy na lotniskach, dworcach kolejowych i w hotelach.

Wymagania dot. Paszportu RP:

Paszport musi być ważny minimum 6 miesięcy od daty powrotu do Polski oraz posiadać co najmniej 1 wolną stronę. W paszporcie nie może być śladu pobytu w Izraelu.

[powrót do spisu treści](#)





Japonia – w kraju samurajów

Wiosną kwitnienie wiśni, jesienią czerwienienie klonów
Bezpośredni przelot PLL LOT w większości terminów

14 dni

- nocleg w klasztorze na górze Koya
- Todayji i wielki posąg Buddy w Nara
- jeden dzień w okolicach góry Fuji

1 Wylot z Warszawy ✈️

Spotkanie z pilotem i grupą na lotnisku Chopina w Warszawie. Wylot do Tokio.

2 Tokio

Przylot do **Tokio**, w którym futurystyczne wieżowce kontrastują ze świątyniami buddyjskimi i chramami shintoistycznymi. Transfer do hotelu. Nocleg w Tokio.

3 Tokio - Kamakura 🍵🚗

Wycieczka do **Kamakury** nad zatoką Sagami. Miasto słynie z zabytków i z wulkanicznych plaż. Zwiedzanie **Świątyni Hase** dedykowanej jedenastogłowej bogini miłosierdzia Kannon. Zobaczymy też posąg **Wielkiego Buddy** – trzeci co do wielkości posąg Buddy z brązu w Japonii (13 m). Spacer po shintoistycznym chramie **Tsurugaoka Hachiman**, poświęconym bogu wojny. Powrót do Tokio. Nocleg w Tokio.

4 Tokio - Hiroszima - Miyajima 🍵🚗

Przejazd superszybkim pociągiem **shinkansen** do **Hiroszimy**, a następnie pociągiem osobowym do portu. Krótka przeprawa promem na wyspę **Miyajima**, będącej od ponad 1500 lat najważniejszym sanktuarium tradycyjnej religii japońskiej shinto. Wizyta w **Świątyni Itsukushima** 🏯, na terenie której znajduje się słynna **cynobrowa brama torii**, nazywana wrotami Japonii. Odwiedziny **Świątyni Daishoin**, założonej w 806 r. przez słynnego mnicha Kukai'a. Warto się wysilić i wejść na górę – widok na okolicę jest fantastyczny. Czas wolny i powrót do Hiroszimy. Wieczorem wspólne biesiadowanie. Nocleg w Hiroszynie.

Dla Państwa wygody bagaże główne zostaną wysłane bezpośrednio do Himeji. Prosimy spakować się na jeden nocleg w Hiroszynie.

5 Hiroszima - Kurashiki - Himeji 🍵🚗

Zwiedzanie **Parku Pokoju** 🏯, przed wojną politycznego i handlowego centrum miasta, a dziś zielonej części Hiroszimy poświęconej tragicznej historii regionu. Zobaczymy **Kopułę Bomby Atomowej**, budynku, który jako jeden z nielicznych przetrwał uderzenie bomby. Wizyta w **Muzeum Pokoju**. Przystanek przy samurajskim **zamku Hiroszima**. Przejazd do **Kurashiki** – miasta słynącego z dawnej dzielnicy kupieckiej **Bikan** położonej wzdłuż kanału. Czas wolny. Wizyta w **domu rodu Ohashi**, aby przyjrzeć się z bliska, jak mieszkała zamożna japońska warstwa kupiecka. Transfer do miasta **Himeji**. Nocleg w Himeji.

6 Himeji - góra Koya 🍵🚗

Zwiedzanie **zamku Himeji** 🏯, jednego z najstarszych zamków samurajskich. Przejazd na **górze Koya** (ok. 3 godz.), gdzie swą siedzibę ma buddyjska szkoła shingon. Nocleg w **shukubo** – **guesthouse klasztornym**. Zostaniemy zakwaterowani w tradycyjnych japońskich pokojach (pokoje bez prywatnych łazienek), a spać będziemy na materacach futon, które do dzisiaj można spotkać w wielu japońskich domach. W **shukubo** zjemy wykwintny wegetariański posiłek przyrządzony przez mnichów, składający się ze specjalów kuchni japońskiej, jak zupa miso, serki tofu i marynowane warzywa. Zgodnie z tradycją posiłek będzie spożywany siedząc na matach tatami, a dania podawane będą na niewielkim stoliku. Nocleg na górze Koya.

7 góra Koya - Osaka 🍵🚗

Dla zainteresowanych buddyjskimi obrzędami możliwość uczestnictwa w porannych modlitwach. Zwiedzanie buddyjskiego klasztoru **Kongobuji**. Na jego terenie znajduje się największy w Japonii **ogród skalny**. Spacer po **świątyni Okunoin**, położonej pośród największej japońskiej nekropolii buddyjskiej. Przejazd do **Osaki** – trzeciego co do wielkości miasta Japonii. Spacer po najstarszej ulicy handlowej **Dotonbori**. To idealne miejsce na zakupy i posmakowanie dań lokalnej kuchni, takich jak np. przepyszne **takoyaki** - niewielkie kulki z mąki nadziewane ośmiornicami. Nocleg w Osace.

8 Osaka - Nara - Kioto 🚗 🚶 🚶

Przejazd do **Nary**, pierwszej stolicy Japonii i siedziby dworu cesarskiego w latach 710 - 784. Spacer po **parku Nara**. Zwiedzanie największej drewnianej budowli na świecie **Pawilonu Wielkiego Buddy** 🏯 w **kompleksie świątynnym Todajji** 🏯, gdzie zobaczymy 15-metrowy, jeden z największych na świecie, wykonany z brązu **posąg Buddy**. Przejdziemy do **Wielkiego Chramu Kasuga** 🏯, największego chramu w Narze, do którego prowadzi droga otoczona setkami kamiennych latarni. Przejazd do **Kioto** – najważniejszego miasta Japonii, uważanego za kulturalne serce kraju. Zwiedzanie **świątyni Fushimi Inari**, poświęconej Inari, bóstwu przemysłu, ryżu oraz powodzenia. Nocleg w Kioto.

9 Kioto 🚶 🚶

Dasze zwiedzanie Kioto. Wizyta w **zamku Nijo** 🏯. Pałacowa rezydencja szogunów z początku XVII w. słynie ze „słowiczej podłogi”, która pod naciskiem wydaje dźwięk przypominający śpiew japońskiego słowika. Oglądanie świątyni **Złotego Pawilonu** 🏯, uważanej za najpiękniejszą budowlę Japonii, która obok wulkanu Fuji jest symbolem kraju. Spacer między strzelistymi todygami bambusów **lasku Sagano** oraz po **dzielnicy gejsz Gion**. Nocleg w Kioto.

10 Kioto - Hakone (lub Atami) 🚶 🚶 🚗

Ostatnie godziny w Kioto przeznaczymy na podziwianie miasta z tarasu XVII-wiecznej **świątyni Kiyomizudera** 🏯, tj. świątyni Czystej Wody, której nazwa pochodzi od niewielkiego wodospadu znajdującego się na jej terenie. Czas wolny na zakupy. Na lunch zjemy sushi – punkt obowiązkowy pobytu w Japonii. Przejazd superszybkim pociągiem **shinkansen** do Odawary. Nocleg w Hakone lub Atami.

Dla Państwa wygody bagaże główne zostaną wystawiane rano bezpośrednio do Tokio. Prosimy spakować się

w plecak lub małą torbę na noc w Hakone (Atami), bagaże dotrą dopiero następnego dnia.

11 Hakone - Fuji - Tokio 🚶 🚶 🚗 🚶 🚶

Wycieczka w okolicy **góry Fuji** 🏯 – wulkanu będącego symbolem Japonii. Pojedziemy krętą drogą przez słynny las Aokigahara do **Parku Narodowego Fuji-Hakone-Izu** na wysokość 2300 m n.p.m. do **Piątej Stacji**. Czas wolny na zakupy pamiątek. Udamy się do turystyczno-wypoczynkowego miasteczka **Hakone** słynącego z pięknych widoków na górę Fuji. **Rejs statkiem** po wulkanicznym **jeziorze Ashi**. Główną atrakcją krótkiego rejsu będzie wyłaniający się w oddali wulkan Fuji – trzymajmy kciuki za dobrą pogodę! Następnie wjazd kolejką linową na **szczyt góry Komagatake** (1100 m n.p.m.). Na szczycie udamy się do niewielkiej shintoistycznej świątyni. Przejazd do Tokio. Nocleg w Tokio.

W przypadku zamknięcia drogi wjazdowej do Piątej Stacji program będzie zmieniony na wizytę w Fuji Center.

12 Tokio 🚶 🚶

Dzisiaj pocujemy się jak prawdziwi mieszkańcy Tokio, ponieważ będziemy poruszać się komunikacją miejską. Przekonamy się, czy tokijskie metro naprawdę jest zatłoczone. Udamy się do **Shinjuku** – dzielnicy biznesu i nowoczesnej architektury. Wjedziemy na taras widokowy **Tokyo Metropolitan Government Building** futurystycznego wieżowca zaprojektowanego przez Kenzo Tange. Następnie udamy się do **Meiji Jingu** – chramu poświęconego cesarzowi Meiji, który pod koniec XIX w. otworzył kraj na Zachód. Czas wolny w **Harajuku**, ulubionym miejscu spotkań ekscytrycznej tokijskiej młodzieży i centrum nowoczesnej mody. Wizyta w dzielnicy **Shibuya** – najświeższej w stolicy dzielnicy rozrywki oraz handlu. Zatrzymamy się do jednego z salonów **gier pachinko**, aby poznać tajniki ulubionej gry hazardowej Japończyków oraz



pod **pomnik pieska Hachiko** – popularne miejsce spotkań tokińczyków. Kolacja w tradycyjnym **pubie izakaya**, gdzie podawane są typowe dania japońskie. Nocleg w Tokio.

13 Tokio - Wylot z Japonii 🚶 🚶 ✈️

Wizyta w najstarszej buddyjskiej świątyni Tokio **Kannon-sama** (Sensoji), której początki sięgają VII w. Czas wolny na zakupy na Nakamise, ulicze sklepów i straganów, oferujących całą gamę japońskich pamiątek. Ostatnim posiłkiem będzie wspólne gotowanie, czyli **shabu shabu**. Po lunchu zatrzymamy się przy słynnym **Podwójnym Moście** w pobliżu Pałacu Cesarskiego. Czas wolny w najbardziej prestiżowej **dzielnicy Ginza**. Tutaj znajdują się luksusowe sklepy, ale również salon Nissana, który pokazuje samochody przyszłości czy największy teatr kabuki z 1889 r. Przejazd na lotnisko. Wylot bezpośredni do Warszawy PLL LOT lub z przesiadką innymi liniami lotniczymi.

14 Przyjazd do Warszawy ✈️

W gościnie u mnichów

Nocleg w shukubo na górze Koya to nasz hit od 2009 r.! Góra Koya, największy w Japonii ośrodek kultu buddyzmu shingon, na terenie którego znajduje się ponad 100 świątyń, słynie z shukubo, tj. tradycyjnych przyklasztornych noclegowni. W jednej z nich spędzamy noc, ubrani w yukaty spożywamy posiłki, obserwujemy buddyjskie obrzędy. Takie doświadczenia zostają na długo w pamięci.

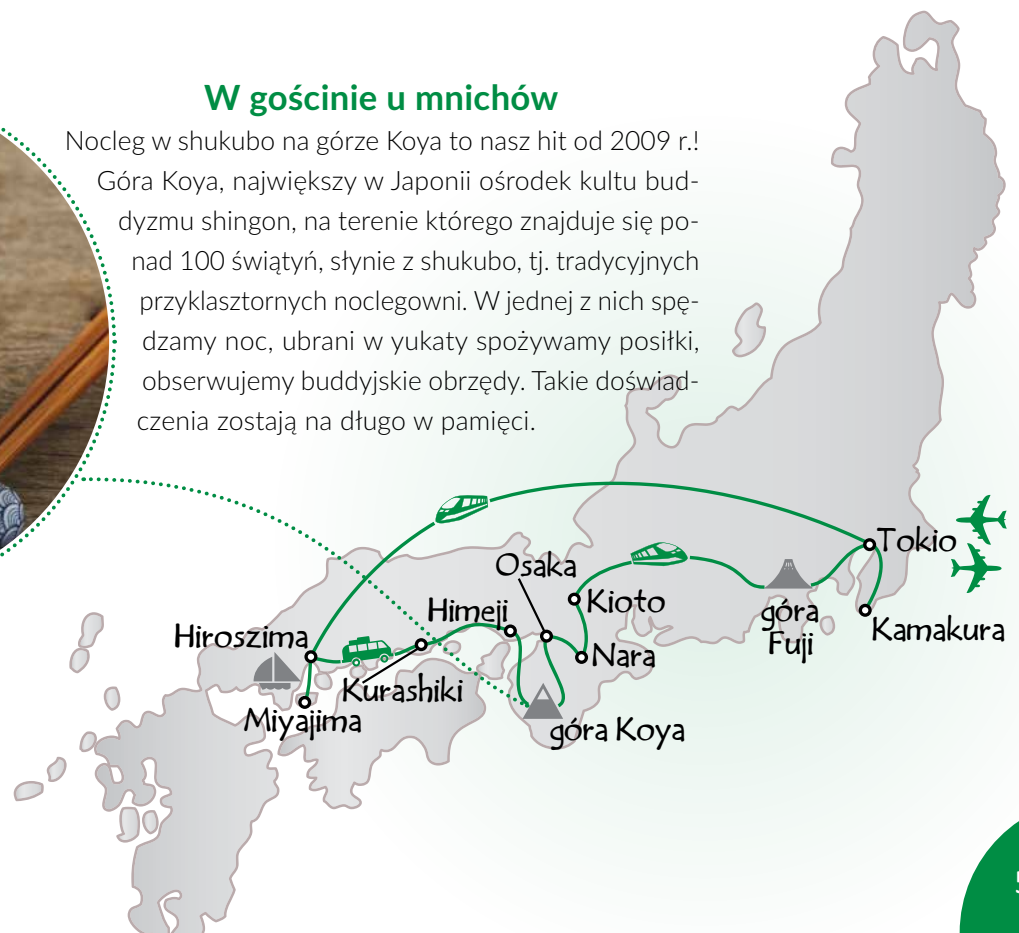

Japonia - w kraju samurajów 14 dni

Termin:	Symbol:	Cena od osoby:	Dopłata do pokoju 1 os.
06.03 - 20.03.2025 ¹⁾	JAP-3A/25	8926 PLN + 596 000 JPY*	130 000 JPY*
24.03 - 06.04.2025 ²⁾	JAP-3B/25	9426 PLN + 556 000 JPY*	120 000 JPY*
27.03 - 08.04.2025 ³⁾	JAP-3C/25	8426 PLN + 556 000 JPY*	120 000 JPY*
02.04 - 15.04.2025	JAP-4A/25	9826 PLN + 556 000 JPY*	120 000 JPY*
23.04 - 06.05.2025	JAP-4B/25	9426 PLN + 556 000 JPY*	120 000 JPY*
30.04 - 13.05.2025	JAP-4C/25	8426 PLN + 556 000 JPY*	120 000 JPY*
03.08 - 16.08.2025	JAP-8/25	9426 PLN + 556 000 JPY*	120 000 JPY*
03.09 - 16.09.2025	JAP-9/25	8426 PLN + 556 000 JPY*	120 000 JPY*
04.10 - 17.10.2025 ²⁾	JAP-10/25	8426 PLN + 556 000 JPY*	120 000 JPY*
06.11 - 20.11.2025 ¹⁾	JAP-11A/25	8726 PLN + 571 000 JPY*	120 000 JPY*
09.11 - 22.11.2025	JAP-11B/25	8626 PLN + 556 000 JPY*	109 000 JPY*
16.11 - 29.11.2025 ²⁾	JAP-11C/25	7826 PLN + 556 000 JPY*	109 000 JPY*

Grupa minimum 15 uczestników.

* Płatne w Polsce w JPY (tylko przelewem) lub równowartość w PLN według kursu sprzedaży JPY w Pekao S.A. z dnia wpłaty.

¹⁾ Wycieczka 15-dniowa. Dodatkowy nocleg w Tokio i czas wolny.

²⁾ Przelot liniami Qatar Airways z przesiadką w Doha.

³⁾ Wycieczka 13-dniowa. Przelot liniami Lufthansa z przesiadką we Frankfurcie. Liczba noclegów jest taka sama, jak w programie 14-dniowym. W dniu 2. przylot do Tokio w godzinach porannych oraz realizacja programu z dnia 13. Wylot i przylot do Warszawy 13. dnia wycieczki.

Cena obejmuje:

- Przelot na trasie Warszawa - Tokio - Warszawa PLL LOT lub z przesiadką (w zależności od terminu).
- Zakwaterowanie w hotelach ***/**** w pokojach 2-os. z łazienką i klimatyzacją. Jeden nocleg w shukubo (bez prywatnych łazienek).
- Transfery i przejazdy wg programu klimatyzowanym autokarem lub mikrobusem.
- Przejazd superszybkim pociągiem shinkansen na trasach Tokio -Hiroszima, Kioto - Odawara oraz pociągiem osobowym na trasie Hiroszima - Miyajima - Hiroszima.
- Bilety wstępu do obiektów wymienionych w programie.
- Wskazane w programie wycieczki łodziami i wjazd kolejką linową na górę Komagatake.
- Opiekę polskiego pilota na całej trasie wycieczki i lokalnego przewodnika czasie zwiedzania.
- Transport kurierem bagażu głównego z Tokio do Himeji oraz z Kioto do Tokio.
- Posiłki (ilość wskazuje cyfra w ikonke przy każdym dniu programu) - kuchnia japońska i regionalna.
- Ubezpieczenie KLiA (w tym ryzyko powikłań i zaostrzeń chorób przewlekłych), NNW i bagażu.
- Opłaty lotniskowe oraz opłaty za wystawienie biletów.
- Opłatę na Turystyczny Fundusz Gwarancyjny.
- Opłatę na Turystyczny Fundusz Pomocowy.
- Podatek VAT.

Cena nie obejmuje:

- Napojów do posiłków i dodatkowych posiłków.
- Napiwków dla lokalnego przewodnika i kierowców (80 USD płatne w Japonii).
- Usług tragarzy na dworcach kolejowych, lotniskach i w hotelach.

Wymagania dot. paszportu RP:

Paszport musi być ważny minimum 3 miesiące od daty wyjazdu oraz posiadać co najmniej 1 wolną stronę.

powrót do
spisu treści



Japonia nieznana – Hokkaido i Tohoku

Unikatowa trasa po północnej Japonii
Różnorodne oblicza przyrody Honsiu i Hokkaido

12 dni

- zamek Hirosaki
- świątynie dawnego Hiraizumi
- rejs po zatoce Matsushima

1 Wylot z Warszawy ✈️

Spotkanie z pilotem i grupą na lotnisku Chopina w Warszawie. Przelot do Tokio bezpośrednio lub z przesiadką.

2 Tokio

Przylot do Tokio. Transfer do hotelu. Nocleg w Tokio.

3 Sapporo 🍷 🍷 ✈️

Przelot do **Sapporo** – piątego co do wielkości miasta Japonii i największego miasta **wyspy Hokkaido**. Wyspa Hokkaido położona na północnym krańcu Japonii, ojczyzna Ajnów, zajmuje szczególne miejsce w wyobraźni Japończyków jako region pięknych krajin oraz licznych gór i wulkanów. Z powodu położenia zimą zachwyca śnieżnym krajobrazem, zaś wiosną obfitą zielenią. Zwiedzanie **skansenu** z tradycyjną zabudową, która była popularna na wyspie od XIX w. Transfer do hotelu. Po kolacji przejazd metrem do dzielnicy **Susukino** – najstojniejszej w mieście dzielnicy rozrywki oraz handlu. Nocleg w Sapporo.

4 Sapporo - Otaru 🍷 🍷

Wizyta na **głównym bazarze** miasta, który słynie z najróżniejszych przysmaków wyspy. Przejazd na skocznię narciarską **Okurayama**, na której Wojciech Fortuna zdobył złoty medal w skokach narciarskich w czasie XI Zimowych Igrzysk Olimpijskich w 1972 r. Wycieczka do miasteczka portowego Otaru. Czas wolny na spacer wzdłuż **kanalu Otaru**, nad którym dominuje XIX -wieczna architektura zachodnia i japońska. Powrót do Sapporo. Wizyta w **Muzeum Browaru Sapporo**, gdzie będzie można zapoznać się z historią piwa Sapporo, które obecnie jest uważane za jedno z najlepszych piw w Japonii. Nocleg w Sapporo.

5 Sapporo - Shiraoi - jezioro Toya 🍷 🍷 🚗 🚗

Przejazd do miasteczka **Shiraoi**. Wizyta w **Muzeum Ajnów** będzie dobrą okazją, aby poznać kulturę i zwyczaje rdzennych mieszkańców Hokkaido, których populacja wynosi ok. 30 000 osób. Jednym z najważniejszych badaczy ich kultury i języka był etnograf Bronisław Piłsudski, który spędził wśród nich 15 lat. W 2013 r. na terenie muzeum odświeżono popiersie polskiego badacza jako wyraz wdzięczności za jego wkład w poznanie Ajnów. Przejazd do **Piekielnej Doliny** w Noboribetsu, gdzie dominuje krajobraz księżycowy powstały w wyniku ruchów sejsmicznych oraz czuć zapach siarki wydobywającej

się z wulkanu. Następnie udamy się nad wulkaniczne **jezioro Toya** w **Parku Narodowym Shikotsu-Toya**. Wjazd **kolejką gondolową** na **szczyt Usu**, aby podziwiać zapierający dech w piersi widok na jezioro Toya oraz okoliczne krajobrazy. Nocleg nad jeziorem.

6 jezioro Toya - Hakodate 🍷 🍷 🚗 🚗

Przejazd pociągiem osobowym do miasta **Hakodate**. Czas wolny na lokalnym bazarze, na którym można kupić najróżniejsze specjały kuchni japońskiej. Spacer po **Matomachi** – kwartale, w którym dominuje zabudowa w stylu zachodnim. Postój przed **Cerkwią Zmartwychwstania Pańskiego**, wybudowanej przez konsula rosyjskiego w 1916 r. Wizyta w forcie **Go-ryokaku**, pierwszej w Japonii twierdzy wzniesionej w stylu zachodnim. Wejście na **wieżę obserwacyjną**. Przejazd do hotelu. Po krótkim odpoczynku i kolacji, **wjazd kolejką gondolową** na **górkę Hakodate**, aby podziwiać panoramę miasta nocą. Nocleg w Hakodate.

Dla Państwa wygody bagaże główne zostaną wysłane rano bezpośrednio do Hirosaki. Prosimy spać w jednym noclegu w Hakodate.

7 Hakodate - Aomori - Hirosaki 🍷 🍷 🚗 🚗

Przejazd superszybkim pociągiem **shinkansen** do miasta **Aomori** na północy wyspy Honsiu (region Tohoku). Pociąg będzie jechał przez drugi najdłuższy tunel świata, który liczy 54 km (z czego 23 km znajduje się pod dnem morza). Wizyta w **muzeum**



z salonów **gier pachinko**, aby poznać tajniki ulubionej gry hazardowej Japończyków oraz pod **pomnikiem piaska Hachiko** – popularnego miejsca spotkań tokijskich. Po pełnym wrażeń wieczorze wrócimy do hotelu na wypoczynek. Nocleg w Tokio.

11 Tokio - wylot z Japonii 🇯🇵 ✈️

Wjazd na taras widokowy wieży telewizyjnej **Tokyo Skytree**. Następnie spacer po słynnej **ulicy Harajuku**, ulubionym miejscu spotkań ekscentrycznej tokijskiej młodzieży. Dzisiaj to również centrum nowoczesnej mody, gdzie można zapoznać się z aktualnymi trendami. Wizyta w najstarszej buddyjskiej świątyni Tokio **Kannon-sama** (Sensoji). Możliwość zakupów w centrum handlowym **Nakamise**. Transfer na lotnisko. Przelot do Warszawy bezpośrednio lub z przesiadką.

12 Przyłot do Warszawy ✈️

Wa Rasse, które jest poświęcone lokalnemu świętu **Nebuta**. Odbijające się na początku sierpnia Nebuta Matsuri uchodzi za jedno z najbarwniejszych lokalnych świąt japońskich. Przejazd do miasteczka **Hirosaki**. Zwiedzanie samurajskiego **zamku Hirosaki** z 1611 r., który jest zaliczany do „siedmiu słynnych zamków Japonii”. W okresie Edo (1603-1868) był domem dla wielu pokoleń klanu Tsugaru i po dziś dzień przekazuje historię tego okresu. Nocleg w Hirosaki.

8 Hirosaki - Kakunodate - Tsunagi 🇯🇵 🚌

Przejazd autobusem do **Kakunodate** (ok. 3 godz.), miasteczka słynącego z dobrze zachowanych samurajskich rezydencji. Zwiedzanie **Muzeum Samurajskiego Rodu Aoyagi**, które znajduje się na terenie kilkusetletniej rezydencji położonej w pięknym ogrodzie. Wizyta w muzeum pozwoli poznać zwyczaje i kulturę rodów samurajskich, które odgrywały znaczącą rolę w polityce Japonii do końca XIX w. Zwiedzanie **domu rodziny Ishiguro**, która zamieszkuje go od 200 lat. Będziemy mieli dobrą okazję, aby przyjrzeć się z bliska, jak mieszały rodziny samurajskie i jak wyglądało ich codzienne życie. Przejazd do **Tsunagi**, miasteczka nad **jeziorem Goshio**. Nocleg w Tsunagi, gdzie zostaniemy zakwaterowani w tradycyjnych japońskich pokojach, a spać będziemy na materacach **futon**, które do dzisiaj można spotkać w wielu japońskich domach. Będzie możliwość skorzystania z łaźni japońskiej (onsenu).

Dla Państwa wygody bagaże główne zostaną wystane rano bezpośrednio do Tokio. Prosimy spakować się na jeden nocleg w Tsunagi i jeden nocleg w Sendai.

9 Tsunagi - Morioka - Hiraizumi - Sendai 🇯🇵

Przejazd do **Morioki**, gdzie w manufakturze zapoznamy się z tradycją farbowania tkanin. Będzie też okazja do zakupu lokalnego rękodzieła. Następnie pojedziemy do miasteczka **Hiraizumi** 🇯🇵, które od 1105 r. było siedzibą północnej gałęzi rodu Fujiwarów i dzięki temu prężnie rozwijało się politycznie i kulturowo. W szczytowym okresie rozwoju w mieście istniało 40 wspaniałych budowli, z których pozostały dwie świątynie. **Świątynia Chusonji** pochodzi z ok. 1100 r. Z dawnych budynków tej świątyni zachowały się m.in.: **Konjikido** (Złoty Pawilon) oraz część **Kyozō** (Budynek Sutr). Obecnie jest to główna świątynia buddyjskiej szkoły Tendai w Tohoku. Na jej terenie znajduje się także scena **teatru no** z 1853 r. **Świątynia Motsuji** została zbudowana w 850 r. i w owym czasie była największą świątynią buddyjską w tej części Japonii, mieszczącą kilka pagód, 40 pawilonów i przeszło 500 budynków klasztornych. Jedyną pozostałością z okresu Heian jest Jodoen, czyli Rajski Ogród. Przejazd do **Sendai** – największego miasta regionu Tohoku. Nocleg w Sendai.

10 Kioto 🇯🇵 🗼 🚅

Przejazd do **Matsushimy**, aby odbyć rejs po **zatoce Matsushima**. Zatoka słynie z 260 niewielkich wulkanicznych wysepek porośniętych sosnami, które z otaczającym krajobrazem tworzą piękną mozaikę. Następnie przejazd superszybkim pociągiem **shinkansen** do **Tokio**, w którym futurystyczne tokijskie wieżowce stolicy Japonii kontrastują ze świątyniami buddyjskimi i chramami. Po kolacji przejazd metrem do dzielnicy **Shibuya** – najświeższej w stolicy dzielnicy rozrywki oraz handlu. Wizyta w jednym

Hokkaido

Hokkaido, druga co do wielkości wyspa w Japonii, wiosną oszalała zielenią, a zimą śnieżnymi pejzażami. Na wyspie jest aż 6 parków narodowych, co czyni z niej jeden wielki rezerwat przyrody. Równie bogata jest kultura. Rdzennymi mieszkańcami wyspy są Ajnowie, tajemniczy lud, którego zwyczajnie badał etnograf-samouk – Bronisław Piłsudski. Co ciekawe, w 1903 r. poślubił Shinhincho-um, jedną z ajnuskich kobiet.

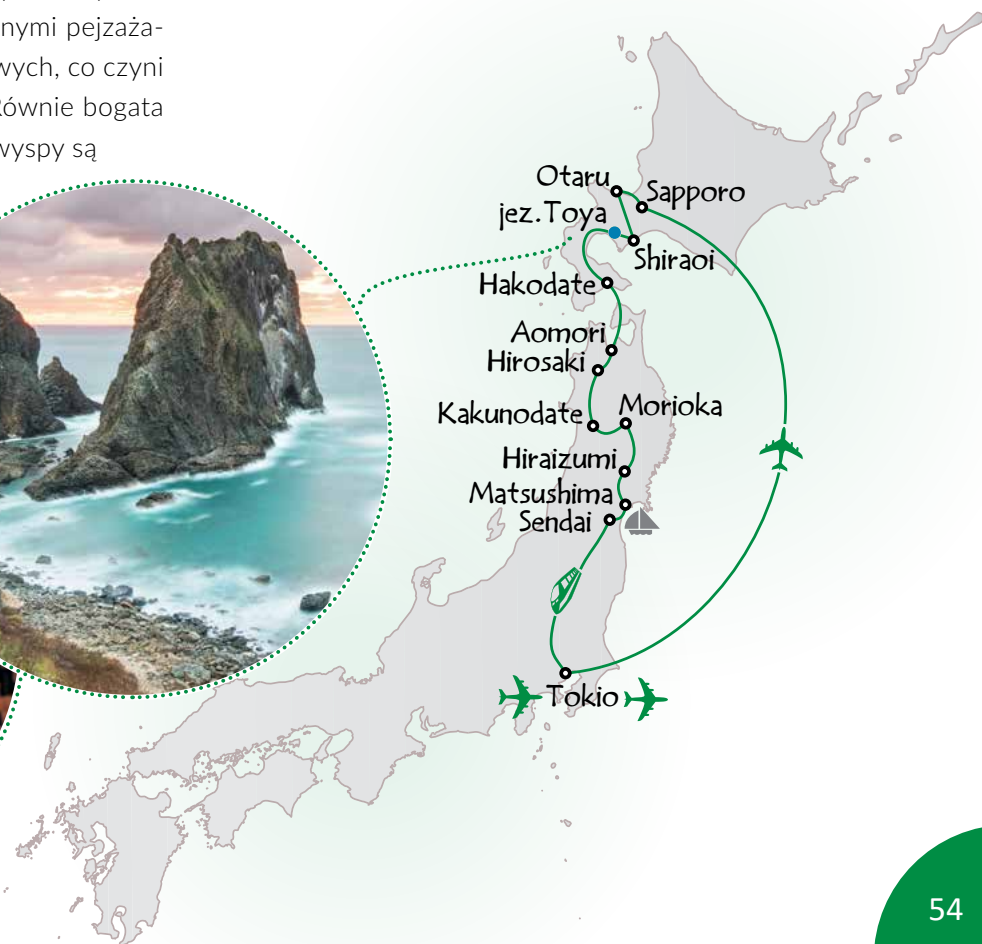

Japonia nieznana - Hokkaido i Tohoku 12 dni

Termin:	Symbol:	Cena od osoby:	Dopłata do pokoju 1 os.
17.06 - 28.06.2025 ¹⁾	HOK-6/25	7526 PLN + 520000 JPY*	79000 JPY*
24.09 - 05.10.2025 ¹⁾	HOK-9/25	8526 PLN + 520000 JPY*	79000 JPY*

Grupa minimum 15 uczestników.

* Płatne w Polsce w JPY (tylko przelewem) lub równowartość w PLN według kursu sprzedaży JPY w Pekao S.A. z dnia wpłaty.

¹⁾ Bezpośredni przelot PLL LOT.

Cena obejmuje:

- Przelot na trasie Warszawa - Tokio – Warszawa PLL LOT lub z przesiadką liniami Qatar Airways oraz Tokio - Sapporo.
- Transfery i przejazdy wg programu klimatyzowanym autokarem lub mikrobusem.
- Przejazd superszybkim pociągiem *shinkansen* na trasach Hakodate - Aomari, Sendai - Tokio oraz pociągiem osobowym na trasie Toya – Hakodate.
- Zakwaterowanie w hotelach *** w pokojach 2-os. z łazienką i klimatyzacją. Jeden lub dwa noclegi w pokojach japońskich (nocleg na materacach futon).
- Bilety wstępu do obiektów wymienionych w programie.
- Opiekę polskiego pilota na całej trasie wycieczki i lokalnych przewodników w czasie zwiedzania.
- Transport kurierem bagażu głównego z Toya do Hirosaki oraz z Hirosaki do Tokio.
- Posiłki (ilość wskazuje cyfra w ikonke przy każdym dniu programu).
- Ubezpieczenie KLiA (w tym ryzyko powikłań i zaostrzeń chorób przewlekłych), NNW i bagażu.
- Opłaty lotniskowe oraz opłaty za wystawienie biletów.
- Opłatę na Turystyczny Fundusz Gwarancyjny.
- Opłatę na Turystyczny Fundusz Pomocowy.
- Podatek VAT.

Cena nie obejmuje:

- Napojów do posiłków i dodatkowych posiłków.
- Napiwków dla lokalnych przewodników i kierowców (70 USD płatne w Japonii).
- Udziału w wycieczkach i zajęciach fakultatywnych nie objętych programem zwiedzania.
- Ewentualnych opłat za fotografowanie i filmowanie.
- Usług tragarzy na dworcach kolejowych, lotniskach i w hotelach.

Wymagania dot. paszportu RP:

Paszport musi być ważny minimum 3 miesięcy od daty wyjazdu oraz posiadać co najmniej 1 wolną stronę.

powrót do
spisu treści





Korea Południowa z wyspą Jeju

Kraj taekwondo, kimchi i świątyni buddyjskich
Bezpośredni przelot PLL LOT w wybranych terminach

11 dni



- subtropikalna wyspa Jeju
- panorama gór Parku Seoraksan
- nowoczesność i rozmach Seulu

1 Wylot z Warszawy ✈️

Spotkanie z pilotem i grupą na lotnisku Chopina w Warszawie. Przelot do Seulu z możliwą przesiadką.

2 Seul 🍜

Przylot do **Seulu** – jednego z najbardziej kosmopolitycznych miast Azji. Zwiedzanie **Pałacu Gyeongbok**

– 600-letniej rezydencji władców Korei. W miarę możliwości oglądanie zmiany warty przed pałacem. Wizyta w **Muzeum Ludowym**, poświęconym historii i kulturze Korei. Postój na zdjęcia przy **Pałacu Prezydenckim** (Cheongwadae). Spacer przez **świątynię Jogyesa** – najstojniejszą buddyjską świątynię w Seulu. Czas wolny na **ulicze Insadong**, gdzie znajdują się sklepy z antykami. Transfer do hotelu. Wieczorem dla chętnych wizyta na **placu Gwanghwamun**, który od otwarcia w 2009 r. jest uważany za serce miasta oraz spacer wzdłuż płynącego w centrum Seulu **strumienia Cheonggyecheon**, który jest zielonym miejscem relaksu w samym sercu dziesięcioletniej metropolii. Nocleg w Seulu.

3 Seul - DMZ 🍜

Wycieczka do **strefy demarkacyjnej (DMZ)** na granicy między Koreą Północną i Południową, gdzie znajduje się **najlepiej strzeżone przejście graniczne na świecie**. Wizyta w tunelu nr 3 wykopany przez żołnierzy Korei Północnej, którym w ciągu godziny mogło przemieścić się do 10 tys. w pełni uzbrojonych żołnierzy. Wizyta w punkcie obserwacyjnym na **wzgórzu Dorasan**, skąd rozpościera się widok na Koreę Północną. Po powrocie do Seulu **rejs po rzece Han**. Wizyta w sklepie ze słynnymi **kosmetykami** koreańskimi. Możliwość zakupu produktów z żeń-szenia koreańskiego lub sosny. Nocleg w Seulu.
Zwiedzanie DMZ odbywa się razem z innymi grupami.

4 Seul - wyspa Jeju 🍜 ✈️ 🚗

Przelot na **wyspę Jeju** 🏝️, nazywaną koreańskimi Hawajami. Klimat wyspy ma charakter subtropikalny, cieplejszy od pozostałej części Korei. Ze względu na wielowiekową izolację wyspy ludność Jeju rozwinęła własną kulturę. Przejazd do wioski folklorystycznej **Soeungeup**, aby poznać tradycje i zwyczaje wyspy. Przejazd tzw. „tajemniczą drogą” i spacer po **wulkanicznej jaskini Manjanggal**. Nocleg na wyspie.

5 wyspa Jeju 🍜 🚗

Zwiedzanie wyspy: **wybrzeże Daepo**, gdzie znajduje się wiele pięknych formacji skalnych z lawy, m.in. **skała Jusangjeolli** o kształcie sześciokątnych kolumn. Zwiedzanie **Bonjae Artpia**, ogrodu botanicznego, gdzie rośnie sto różnych gatunków drzew bonsai. Ogród znany jest również z kwiatów, w tym wielu gatunków orchidei. Wizyta przy **Wodospadach Cheonjiyeon**, nazywanych „basenem Boga”. Zwiedzanie **świątyni Yakchunsa** – jednej z największych świątyni buddyjskich w Azji. Spacer po **plantacji herbaty**, gdzie zapoznamy się z historią uprawy zielonej herbaty w Korei. Nocleg na wyspie.

6 wyspa Jeju - Gyeongju 🍜 ✈️ 🚗

Przejazd na wybrzeże i spacer pośród wulkanicznych krajobrazów wyspy z licznymi kraterami bocznymi. Przelot do Busan lub Daegu. Przejazd do starożytnej stolicy okresu Silla (I w. p.n.e.), **Gyeongju**, kolebki

państwa koreańskiego. Z powodu dużej liczby starożytnych zabytków miasto nazywane jest muzeum bez ścian. Nocleg w Gyeongju.

7 Gyeongju 🍵🍵

Dzisiaj zwiedzimy fascynujące i pełne tajemnic Gyeongju. Wizyta przy starożytnym, najstarszym w Azji, **obserwatorium astronomicznym Cheomsungdae** oraz w **Muzeum Historycznym** miasta, które ukazuje bogatą historię okresu Silla. Spacer po **parku Kurhanów**, na terenie którego znajduje się ponad 20 grobowych kopców z okresu Silla. Odwiedzimy również pochodzącą z VI w. **świątynię Bulguksa** 🏯 oraz granitową **grootę Seokguram** 🏯, znajdującą się na zboczu góry Toham. Wieczorem oglądanie pałacu na wodzie – **Anabji**. Nocleg w Gyeongju.

8 Gyeongju - Hahoe - Andong 🍵🍵🚗

Przejazd do leżącej na obszarze **Parku Narodowego Gayasan świątyni Haeinsa** 🏯. Świątynia została wybudowana w IX w. z rozkazu króla AeJang z dynastii Silla i znana jest z przechowywanego tam skarbu – „**Tripitaka Koreana**”, unikalnego zbioru pism buddyjskich zapisanych na 81 341 drewnianych tabliczkach. Przejazd do miejscowości **Hahoe**, gdzie zachowała się architektura z czasów dynastii Joseon. Spacerując między tradycyjnymi domami pocujemy

atmosferę dawnej Korei. Zwiedzanie **muzeum tradycyjnych masek**. Nocleg w Andong.

9 Andong - Park Seoraksan 🍵🍵🚗

Przejazd do **Parku Narodowego Seoraksan** 🏯, słynącego z unikatowej flory i fauny. W miarę możliwości wjazd kolejką na wysokość 800 m n.p.m., skąd rozpościera się szeroki widok na góry. Zwiedzanie **Świątyni Sinheungsa** – jednej z najstarszych i najważniejszych świątyń w Korei, gdzie znajduje się odlany z brązu 19 m **posąg Buddy Zjednoczenia**. Przejazd do Seulu. Nocleg w Seulu.

10 Seul 🍵🍵

Przejazd do **Seulu**. Wizyta na **bazarze Gwangjang**, który jest jednym z najstarszych i największych rynków tradycyjnych w Korei Południowej, z ponad 5 tys. sklepów i na którym można kupić specjalty kuchni koreańskiej, takie jak kimchi czy owoce morza. Postój przed futurystycznym **ratuszem**. Spacer **starymi uliczkami Seulu**, aby podziwiać starannie odrestaurowane tradycyjne domy. Dla zainteresowanych wjazd na taras widokowy wieżowca Lotte World Tower o wysokości 555 m, z którego rozpościera się wspaniały widok na stolicę (koszt ok. 50 USD). Wizyta na głównej ulicy handlowej **Myeongdong**, która jest jedną z najbardziej zatłoczonych ulic



w Seulu i jednocześnie rajem dla miłośników zakupów. Nocleg w Seulu.

11 Wylot z Korei ✈️

Transfer na lotnisko. Przelot do Warszawy z możliwą przesiadką.

Park Seoraksan

Na obszarze blisko 400 tys. km² znajdują się pasma górskie wraz z 28 szczytami, 58 dolinami, gorącymi źródłami, wodospadami i świątyniami buddyjskimi. Bogactwo fauny i flory, jak i dziedzictwo kulturowe czynią z parku jeden z najpiękniejszych terenów Korei Południowej.



Haenyeo z wyspy Jeju

Cudowne plaże, piękne widoki to ikony wulkanicznej Jeju, słynącej z długich tradycji rybactwa. Niedostatek pól uprawnych sprawił, że „terenem rolnym” stał się ocean. Ekspertkami w materii połowów owoców morza, a wcześniej i perł, są Haenyeo. Kobiety te uczą się fachu od innych kobiet. Do dziś nurkują też bez specjalistycznego sprzętu.

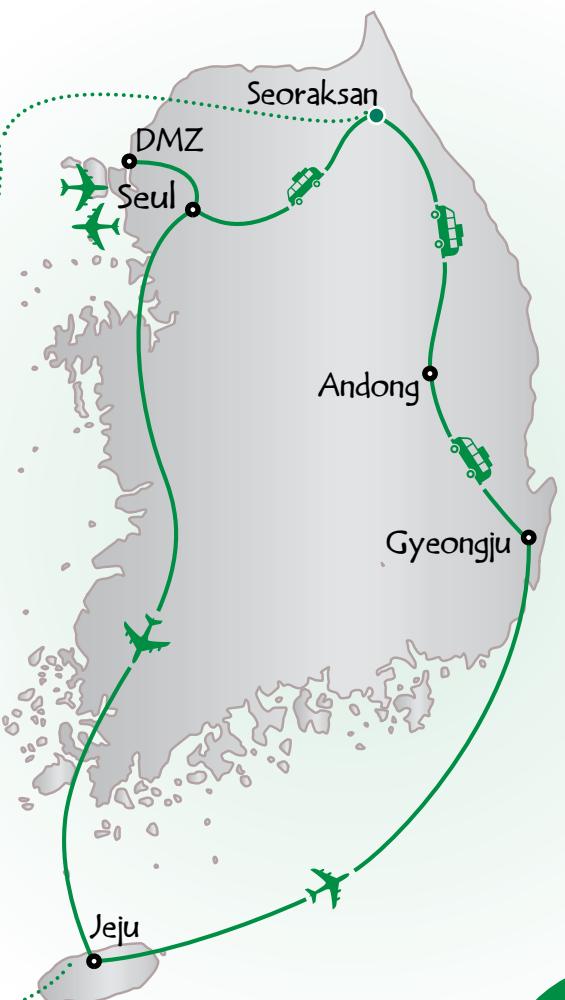

Korea Południowa z wyspą Jeju 11 dni

Termin:	Symbol:	Cena od osoby:	Dopłata do pokoju 1 os.
20.03 - 30.03.2025	KOR-3/25	6476 PLN + 2590 USD*	810 USD*
30.04 - 10.05.2025	KOR-4/25	7276 PLN + 2590 USD*	810 USD*
17.07 - 27.07.2025	KOR-7/25	7276 PLN + 2590 USD*	810 USD*
06.09 - 17.09.2025 ¹⁾	KOR-9/25	6276 PLN + 2590 USD*	810 USD*
19.10 - 30.10.2025 ²⁾	KOR-10/25	7476 PLN + 2690 USD*	890 USD*
11.11 - 21.11.2025	KOR-11/25	7276 PLN + 2590 USD*	890 USD*

Grupa minimum 14 uczestników.

* Płatne w Polsce w USD lub równowartość w PLN według kursu sprzedaży USD w Pekao S.A. z dnia wpłaty.

¹⁾ Wycieczka 12-dniowa. Przelot liniami Qatar Airways z przesiadką w Dosze. Liczba noclegów jest taka sama, jak w programie 11-dniowym. Drugiego dnia przylot do Seulu w godzinach wieczornych. Zwiedzanie Seulu 11. dnia wycieczki. Wylot wieczorem 11. dnia wycieczki, przylot do Warszawy 12. dnia.

²⁾ Wycieczka 12-dniowa z dodatkowym noclegiem w Seulu. 11 dnia wycieczki czas wolny. Wylot do Polski 12 dnia wycieczki.

Cena obejmuje:

1. Przelot na trasie Warszawa - Seul - Warszawa PLL LOT lub z przesiadką (KOR 10/25) oraz przeloty na trasach Seul - wyspa Jeju - Busan lub Dageu.
2. Transfery i przejazdy wg programu klimatyzowanym autokarem lub mikrobusem.
3. Zakwaterowanie w hotelach ****/** w pokojach 2-os. z łazienką i klimatyzacją.
4. Bilety wstępu do obiektów wymienionych w programie.
5. Opiekę polskiego pilota na całej trasie wycieczki i lokalnych przewodników w czasie zwiedzania.
6. Posiłki (ilość wskazuje cyfra w ikoncie przy każdym dniu programu).
7. Ubezpieczenie KLiA (w tym ryzyko powikłań i zaostrzeń chorób przewlekłych), NNW i bagażu.
8. oraz opłaty za wystawienie biletów.
9. Opłatę na Turystyczny Fundusz Gwarancyjny.
10. Opłatę na Turystyczny Fundusz Pomocowy.
11. Podatek VAT.

Cena nie obejmuje:

1. Napojów do posiłków i dodatkowych posiłków.
2. Napiwków dla lokalnych przewodników i kierowców (60 USD płatne w Korei).
3. Udziału w wycieczkach i zajęciach fakultatywnych nie objętych programem zwiedzania.
4. Ewentualnych opłat za fotografowanie i filmowanie.
5. Usług tragarzy na dworcach kolejowych, lotniskach i w hotelach.

Wymagania dot. paszportu RP:

Paszport musi być ważny minimum 6 miesięcy od daty wyjazdu oraz posiadać co najmniej 1 wolną stronę.

Osoby podróżujące z paszportem RP do Korei w celach turystycznych obowiązuje porozumienie o zniesieniu obowiązku wizowego.

powrót do
spisu treści



Wielki Rejs Wybrzeżem Azji

Od Japonii do Singapuru przez Tajwan, Hongkong i Wietnam
Rejs statkiem pasażerskim Diamond Princess linii Princess Cruises

18 dni



- beztroski wypoczynek na morzu
- zwiedzanie w pięciu krajach
- doskonała kuchnia azjatycka

nie śpi. Futurystyczne tokijskie wieżowce kontrastują z pięknymi świątyniami buddyjskimi i chramami. Przejazd do hotelu. Nocleg w Tokio.

3 Tokio 🇯🇵

Zwiedzanie Tokio komunikacją miejską. Rozpoczniemy od wizyty w **Meijjingu** – sanktuarium cesarza Meiji. Jest to przepiękny zatopiony w parku chram shintoistyczny. Spacer po słynnej **ulicy Harajuku**, ulubionym miejscu spotkań ekscentrycznej tokijskiej młodzieży. Dzisiaj Harajuku to również centrum nowoczesnej mody. Przystanek przy słynnym **Podwójnym Moście** w pobliżu Pałacu Cesarskiego. Wizyta w znajdującej się w starej części miasta, najstarszej buddyjskiej świątyni Tokio **Kannon-sama** (Sensoji), której początki sięgają VII w. Czas wolny na zakupy w **Nakamise**, liczącym setki lat rejonie sklepów i straganów, oferujących całą gamę japońskich pamiątek, jak wachlarze czy kimona. Przejazd do dzielnicy rozrywki oraz handlu **Shibuya**. Wizyta pod **pomnikiem piaska Hachiko** – w popularnym miejscu spotkań tokijczyków. Nocleg w Tokio.

4 Yokohama - początek rejsu 🇯🇵

Przejazd do portu w **Yokohamie** i wejście na statek. Zapoznanie ze statkiem. Około godziny 16:00 rozpocznie się rejs. Nocleg na statku.

Rodzaj kabiny: kabina z oknem lub balkonem wg wybranej opcji.

5 rejs - Toba 🇯🇵

Przybytnięcie do **Toba**. Czas wolny. Można udać się do Oceanarium w Toba lub na wycieczkę proponowaną przez naszego pilota lub przez statek (w języku angielskim). Dalszy rejs. Nocleg na statku.

6 Osaka - Kioto 🇯🇵

Przybytnięcie do **Osaki**, trzeciego co do wielkości miasta Japonii. Wyjazd na zwiedzanie z polskim pilotem (wycieczka z innymi pasażerami statku). Zwiedzanie **Kioto** – kulturalnego serca Japonii. Część zwiedzania będzie odbywała się autokarem, część pieszo. W programie **zamek Nijo** wraz z ogrodem. Pałacowa rezydencja szogunów z początku XVII w. słynie ze „słowiczej podłogi”. Poznamy tam historię i zwyczaje słynnych japońskich wojowników. Oglądanie odbijającej się w tafli wody **świątyni Złotego Pawilonu** (Kinkakuji) 🇯🇵, uważanej za najpiękniejszą budowlę Japonii. Na lunch zjemy sushi. Jeżeli czas pozwoli spacer po bambusowym **lasku Sagano** i po **dzielnicy gejsz Gion**, gdzie nastrój dawnych czasów tworzą drewniane fasady domów. Powrót do Osaki i na statek. Nocleg na statku.

7 8 dni na morzu 🇯🇵

Cały dzień na morzu. Nocleg na statku.

9 Tajpej (Tajwan) 🇯🇵

Przybytnięcie do **Tajpej** – stolicy i największego miasta

1 Wylot z Warszawy ✈️

Spotkanie z pilotem i grupą na lotnisku Chopina w Warszawie. Przelot do Tokio z przesiadką.

2 Tokio

Przylot do **Tokio** – stolicy Japonii, miasta, które nigdy



oraz wjazd na **platformę widokową** na 57. piętrze hotelu **Marina Bay Sands**. Oglądanie **zabytków centrum administracyjnego**, gdzie znajdują się gmachy z czasów kolonialnej przeszłości. Wizyta w barwnej **dzielnicy chińskiej**. Nocleg w Singapurze.

17 wylot z Singapuru ✈️
W przypadku wieczornego wylotu wykwaterowanie do godz 12:00 i czas wolny. Transfer na lotnisko. Przelot do Warszawy z przesiadką.

18 Powrót do Warszawy ✈️

wyspy Tajwan, nazwanej przez Europejczyków Formozą, czyli „piękną wyspą”. Wyjazd na zwiedzanie miasta z polskim pilotem. W programie **Taipei 101** – do niedawna najwyższy budynek na świecie. Zwiedzanie **Muzeum Pałacowego**, w którym znajdują się najważniejsze dzieła sztuki pochodzące z Zakazanego Miasta w Pekinie. Jest to największa i najśłynniejsza na świecie kolekcja sztuki chińskiej, składająca się z ok. 650 tysięcy unikatowych eksponatów. Wizyta w buddyjskiej **świątyni Longshan**, która jest uważana za jedną z najstarszych i największych świątyń na wyspie. Następnie przejazd do **mauzoleum Sun Jat-sena** – pierwszego, tymczasowego prezydenta Republiki Chińskiej po upadku cesarstwa chińskiego w 1912 roku. Powrót na statek. Nocleg na statku.

10 dzień na morzu 🚢
Cały dzień na morzu. Nocleg na statku.

11 Hongkong 🚢
Tego dnia statek wpływa do **Hongkongu** – jednego z najbardziej kosmopolitycznych miast Azji, gdzie tradycyjny Wschód spotyka się z nowoczesnym Zachodem. Panoramiczny widok wyspy od strony morza na pewno będzie niezapomnianym wrażeniem! Zwiedzanie z polskim pilotem wycieczki. Skorzystamy z **komunikacji miejskiej**, aby lepiej poznać miasto i wczuć się w jego atmosferę. Przepłyniemy słynnym **promem Star Ferry** z Półwyspu Dziewięciu Smoków (**Kowloon**) na wyspę Hongkong. Tam udamy się na spacer po **Central**, dzielnicy finansowej i sercu

wyspy. Wjedziemy na **wzgórze Wiktorii tramwajem Peak Tram**, którego historia liczy 130 lat. Ze wzgórza rozpościera się widok na miasto i port. Powrót do Central i przejazd metrem na główną ulicę handlową **Nathan Road** – ulicę-wizytówkę półwyspu. Dla chętnych przystanek przy **Alei Gwiazd**. Powrót na statek. Wypłynięcie w dalszy rejs. Nocleg na statku.

12 13 dni na morzu 🚢
Cały dzień na morzu. Nocleg na statku.

14 Ho Chi Minh 🚢
Przypłynięcie do **Ho Chi Minh**, czyli dawnego **Sajgonu**, miasta, które tętni życiem przez całą dobę. Wycieczka z polskim pilotem, zwiedzanie centrum miasta. Zobaczymy **Pałac Zjednoczenia** (dawniej **Pałac Niepodległości** – siedziba rządu Wietnamu Południowego) oraz **katedrę Notre Dame**, odwiedzimy **pocztę główną**. Podczas przerwy w zwiedzaniu zjemy lunch w lokalnej restauracji. Na koniec wizyta w **Muzeum Wojny**. Powrót na statek. Nocleg na statku.

15 dzień na morzu 🚢
Cały dzień na morzu. Nocleg na statku.

16 Singapur -zakończenie rejsu 🚢
Przypłynięcie do **Singapuru**, jednego z trzech na świecie miast-państw, zwanego Miastem Lwa i Miastem Ogrodów. Zakończenie rejsu. Zwiedzanie miasta. Wizyta w futurystycznym kompleksie ogrodowym **Gardens by the Bay**. **Rejs po rzece Singapur**



Diamond Princess

Prawdziwy wypoczynek i wiele atrakcji. Ma temu służyć każdy szczegół podróży statkiem wycieczkowym – od uśmiechniętego stewarda, po komfortowy elegancki wystrój wnętrza. Dodatkowym atutem jest doskonałe jedzenie, na bieżąco przygotowywane ze świeżych produktów. Wrażenia z rejsu wzbogacają zejścia na ląd. Poznamy oblicza aż 5 krajów!



Wielki Rejs wzdłuż Wybrzeża Azji 18 dni

Termin:	Symbol:	Cena od osoby:	Typ kabiny
22.11 - 09.12.2025	REJASIA-11/25	8586 PLN + 4650 USD*	kabina z balkonem
		8386 PLN + 4450 USD*	kabina z oknem

Grupa minimum 14 uczestników.

* Płatne w Polsce w USD lub równowartość w PLN według kursu sprzedaży USD w Pekao S.A. z dnia wpłaty.

Cena obejmuje:

1. Przelot na trasie Warszawa – Tokio; Singapur – Warszawa z przesiadkami.
2. Transfery i przejazdy wg programu klimatyzowanym autokarem, mikrobusem lub komunikacją miejską.
3. Zakwaterowanie w hotelach *** w Tokio i Singapurze w pokojach 2-os. z łazienką i klimatyzacją.
4. Bilety wstępu do obiektów wymienionych w programie.
5. Opiekę polskiego pilota na całej trasie wycieczki.
6. Przed i po rejsie posiłki w Japonii i Singapurze wskazane w programie.
7. Opłaty lotniskowe oraz opłaty za wystawienie biletów.
8. Ubezpieczenie KLiA (w tym ryzyko powikłań i zaostrzeń chorób przewlekłych), NNW i bagażu.
9. Opłatę na Turystyczny Fundusz Gwarancyjny.
10. Opłatę na Turystyczny Fundusz Pomocowy.
11. Podatek VAT.
12. Wizę do Wietnamu (jednokrotną).

Podczas rejsu statkiem cena obejmuje:

- a. zakwaterowanie w kabinie 2-os. z oknem lub balkonem;
- b. Serwis bagażowy: podczas wejścia i zejścia ze statku;
- c. Serwis w kabinie: sprzątanie kabiny dwa razy dziennie, wieczorne przygotowanie łóżek;
- d. Posiłki podczas rejsu: śniadanie, lunch, przekąski między posiłkami, kolacja;
- e. Napoje do posiłków: herbata, zwykła kawa, woda stołowa i lemoniada w restauracji bufetowej;
- f. Korzystanie z urządzeń sportowo – rekreacyjnych na pokładach statku: basen, jacuzzi, boiska sportowe, fitness center;
- g. Udział w imprezach organizowanych na statku: przedstawienia w teatrze, koncerty, dyskoteka i dancingi, wstęp do kasyna;
- h. Opłaty portowe i taksy podczas rejsu.

Cena nie obejmuje:

1. Napojów do posiłków w Japonii i Singapurze.
2. Napiwków dla lokalnych przewodników i kierowców (50 USD płatne w Azji).
3. Usług tragarzy na lotniskach i w hotelach.
4. Podczas rejsu cena nie obejmuje:
 - a. Napojów gazowanych, alkoholowych, wody mineralnej (istnieje możliwość wykupienia pakietu Princess plus w cenie 60 USD/os./dzień rejsu lub Princess premier w cenie 90 USD/os./dzień rejsu);
 - b. Obowiązkowych napiwków na statku: 192 USD/os. (nie dotyczy osób, które wykupią jeden z pakietów All Inclusive, plus lub premier);
 - c. Wycieczek fakultatywnych podczas rejsu nie ujętych w programie;
 - d. Wydatków osobistych (fryzjer, odnowa biologiczna – wstęp oraz zabiegi, telefon poza statek, internet, pralnia, czyszczenie butów).

Wymagania dot. paszportu:

Paszport musi być ważny minimum 6 miesięcy od daty powrotu do Polski oraz posiadać co najmniej 4 wolne strony.

Obywateli polskich wyjeżdżających do Singapuru, Japonii i na Tajwan w celach turystycznych obowiązuje porozumienie o zniesieniu obowiązku wizowego.

Obywateli polskich wyjeżdżających do Wietnamu obowiązuje posiadanie wizy.

Przewoźnik ma prawo do zmiany godzin przelotów.
Armator ma prawo do zmiany programu i godzin rejsu.

powrót do
spisu treści





Wietnam z wypoczynkiem

Kompleksowe zwiedzanie od Zatoki Ha Long po Deltę Mekongu
Wypoczynek na tropikalnej wyspie Phu Quoc

16 dni



- najważniejsze atrakcje Wietnamu
- zabytki, przyroda, lokalne bazyry
- sprawdzone hotele i noc na łodzi

w XI w. **Świątyni Literatury** – pierwszego w Wietnamie uniwersytetu, oraz przejażdżka rowerowymi **rikszami** po starej dzielnicy miasta. Odwiedzimy też położoną na jeziorze **świątynię Ngoc Son**. Część zwiedzania starej części Hanoi odbędzie się spacerem, aby móc bliżej przyrzeć się mieszkańcom stolicy Wietnamu i poczuć klimat tego niesamowitego miejsca. Wieczorem przedstawienie tradycyjnego wietnamskiego **teatru lalek na wodzie**. Nocleg w Hanoi.

3 Hanoi - Ninh Binh 🚲🚲🚶🚶🚶🚶🚶🚶

Przejazd na południe Hanoi, gdzie znajdowała się X-wieczna stolica Wietnamu: Hoa Lu. Tutaj czeka nas zwiedzanie **świątyń** dedykowanych cesarzom: **Dinh Tien Hoang** i **Le Dai Hanh**. **Wycieczka rowerowa** po ekologicznej okolicy **Thung Nham**, dająca szansę bliższego kontaktu z naturą i lokalną ludnością. Następnie **rejs małymi łódkami** pośród pięknych wapiennych wznieścień i pól ryżowych, aby podziwiać okolice **Ninh Binh**, które nazywane są „Halong na lądzie”. Odkrywanie starych świątyń oraz wizyta w **grocie Bich Dong**. Nocleg w Ninh Binh.

4 Ninh Binh - Zatoka Ha Long 🚲🚲🚶🚶🚶🚶🚶🚶

Wyjazd do Ha Long, gdzie rozpoczniemy **rejs statkiem** po słynnej **Zatoce Ha Long** 🏰, uznanej przez internautów z całego świata za **jeden z Siedmiu Nowych Cudów Świata**. Wody Zatoki Ha Long są

usiane są tysiącami wysepek, które tworzą niepowtarzalną scenię. Noc na pokładzie statku.

5 Zatoka Ha Long - Hanoi 🚲🚲🚶🚶🚶🚶🚶🚶

Wschód słońca pośród wznieścień Zatoki Ha Long to atrakcja, której nie można przegapić! Podziwiając widoki udamy się w dalszy rejs. Zjemy też lunch na statku, podczas którego będą serwowane owoce morza. Po zakończeniu rejsu powrót do Hanoi. W Hanoi czas wolny, który można przeznaczyć na samodzielną eksplorację miasta i m.in. poznać jego kulinarne tajemnice. Nocleg w Hanoi.

6 Hanoi - Danang - Hoi An 🚲🚲🚶🚶🚶🚶🚶🚶

Dalsze zwiedzanie Hanoi rozpoczniemy od wizyty na **placu Badinh**, gdzie znajdują się: **mauzoleum Ho Chi Minha**, **Pałac Prezydencki** (dawna rezydencja generalnego gubernatora Indochin) oraz dawny **ogród botaniczny**, na terenie którego mieszkał Ho Chi Minh. Odwiedzimy też **Pagodę na Jednej Kolumnie**. Żegnamy Hanoi i lecimy do Danang, czwartego co do wielkości miasta Wietnamu. Z lotniska przejazd do miasteczka **Hoi An**. Nocleg w Hoi An.

7 Hoi An - My Son 🚲🚲🚶🚶🚶🚶🚶🚶

Zaczynamy zwiedzanie środkowego i południowego Wietnamu. Udamy się do **My Son** 🏰, intelektualnego i religijnego centrum Czamów, gdzie odwiedzimy **ruiny kompleksu świątynnego królestwa Czamów**.

1 Wylot z Warszawy ✈️

Spotkanie z pilotem i grupą na lotnisku Chopina w Warszawie. Przelot do Hanoi z przesiadkami.

2 Hanoi 🚲🚲🚶🚶🚶🚶🚶🚶

Przylot do **Hanoi** i wyjazd na zwiedzanie zbudowanej

Następnie przejdziemy do historycznego miasta **Hoi An** 🏯, które przeżywało swoją świetność jako port morski od XVI do XVIII w. Spacerując po starym Hoi An zobaczymy jego ciekawą architekturę, w której można odnaleźć wpływy wietnamskie, chińskie i japońskie. Nocleg w Hoi An.

8 Hoi An - Hue 🚗 🚚

Przejazd do **Hue** 🏯, politycznej i kulturalnej stolicy Wietnamu podczas panowania 13 cesarzy dynastii Nguyen (1802-1945). Droga wiedzie przez **przełęcz Morskich Obłoków**, wśród wiosek z czerwonej cegły, sadów owocowych oraz pięknych widoków na morze i niebo. W Hue czeka nas zwiedzanie imponującej, pochodzącej z 1804 r. **cesarskiej cytadeli**, gdzie znajdują się pomieszczenia urzędowe władców Hue oraz komnaty prywatne, zwane **Purpurowym Zakazanym Miastem**. Dopełnieniem wizyty będzie lokalny **bazar Dong Ba**. Nocleg w Hue.

9 Hue 🚗 🚚 🚢 🧑

Przed nami dzień pełen wrażeń! **Wycieczka statkiem** po **Rzecz Perfumowej** do zbudowanej w 1601r. słynnej **pagody Thien Mu** – symbolu Hue. Dalszy rejs do **wioski Thuy Bieu**, uważanej za kolebkę kultury Hue. Mieszkańcy żyją z płodów rolnych, zielarstwa i rękodzieła. Charakterystycznym widokiem wioski są liczne drzewa pomelo. Spacer po okolicy (dla chętnych dostępne rowery). Wizyta w świątyni oraz odwiedziny u jednej z rodzin. Relaksacyjny **masaż stóp** wykonywany przez doświadczonych niewidomych masażyistów. **Lekcja gotowania wietnamskich dań**

i lunch. Dalsze zwiedzanie Hue obejmie **grobowce cesarzy Tu Duc** oraz **Minh Manga**. Nocleg w Hue.

10 Hue - Cu Chi - Ho Chi Minh 🚗 🚚 🚢

Przelot do **Ho Chi Minh**, czyli dawnego Sajgonu, miasta które tętni życiem przez całą dobę. Przejazd do znajdujących się poza miastem **tuneli Cu Chi**, których łączna długość wynosiła ponad 200 km. Będzie możliwość wejścia do jednego z tych podziemnych przejść. Zwiedzanie **obozu Vietcongu**. Przejazd do Ho Chi Minh. Dla chętnych wieczorny spacer i wizyta w jednym z miejskich parków. Nocleg w Ho Chi Minh.

11 Ho Chi Minh - Delta Mekong 🚗 🚚 🚢

Wyjazd poza miasto do **Delty Mekong**, najbardziej urodzajnego rejonu Wietnamu, gdzie udamy się do miasteczka **Ben Tre**. Tam czeka na nas **wycieczka łodzią po kanałach**, obserwowanie codziennego życia lokalnej ludności. Powrót i nocleg w Ho Chi Minh.

12 Ho Chi Minh - Phu Quoc 🚗 🚚 🚢

Zwiedzanie centrum miasta. Najlepsza forma to poznawanie miasta pieszo. Zobaczymy **Pałac Zjednoczenia** (dawniej **Pałac Niepodległości** – siedziba rządu Wietnamu Południowego) oraz **katedrę Notre Dame**, odwiedzimy też **pocztę główną**. Wizyta w **Muzeum Wojny** oraz w **świątyni Nefrytowego Cesarza**. Transfer na lotnisko i przelot na największą w Wietnamie **tropikalną wyspę Phu Quoc** słynącą z pięknych plaż i pysznych dań z owoców morza. Nocleg na wyspie Phu Quoc.



13 wyspa Phu Quoc 🚗 🚚 🚢

Przed nami czas, który możemy przeznaczyć na wypoczynek, spacer, opalanie się, korzystanie z aktywności fakultatywnych. Nocleg na wyspie Phu Quoc.

14 wyspa Phu Quoc 🚗 🚚 🚢

Kolejny dzień, który można przeznaczyć na wypoczynek w nasz ulubiony sposób. Kolacja pożegnalna w hotelu. Nocleg na wyspie Phu Quoc.

15 Phu Quoc - Hanoi lub Sajgon 🚗 🚚 🚢

Ostatnie chwile na wypoczynek. Transfer na lotnisko i przelot do Hanoi lub Sajgonu. Następnie przelot do Warszawy z przesiadką.

16 Powrót do Warszawy 🚗 🚚 🚢

Wodny teatr lalek

Wietnamskie lalkarstwo wodne liczy ok. 1000 lat. Drewniane lalki mają 1 m wysokości i ważą do 15 kg, dlatego operujący nimi aktorzy, stojący po pas w wodzie i zastonięci bambusową matą, muszą się wykażać nie ładą krzepą.



Delta Mekong – Spichlerz Wietnamu

Malowniczy region nad ujściem rzeki Mekong do Morza Południowochińskiego o powierzchni zbliżonej do Holandii wykorzystywany jest do nawadniania pól upraw. To właśnie stąd pochodzi blisko 60% produkcji ryżu w Wietnamie.

Wietnam z wypoczynkiem na wyspie Phu Quoc 16 dni

Termin:	Symbol:	Cena od osoby:	Dopłata do pokoju 1 os.
18.11 - 02.12.2025	WTM-11/25	7676 PLN + 1690 USD*	570 USD*

* Płatne w Polsce w USD lub równowartość w PLN według kursu sprzedaży USD w Pekao S.A. z dnia wpłaty.

Cena obejmuje:

1. Przelot Warszawa - Hanoi; Sajgon - Warszawa przez jeden z portów lotniczych.
2. Przeloty na trasach Hanoi - Danang; Hue - Ho Chi Minh - Phu Quoc - Sajgon.
3. Transfery i przejazdy wg programu mikrobusami lub autokarami.
4. Wymienione w programie rejsy statkiem i wycieczki łodzią.
5. Zakwaterowanie w hotelach ****/*** w pokojach 2-os. z łazienką i klimatyzacją (2 osoby w pokoju).
6. W Zatoce Ha Long nocleg na statku odpowiadającym standardowi ****.
7. Bilety wstępu do zwiedzanych obiektów wymienionych w programie.
8. Opiekę polskiego pilota na całej trasie wycieczki i lokalnych przewodników w czasie zwiedzania.
9. Posiłki (liczbę posiłków wskazują ikonki przy każdym dniu programu).
10. Wizę wietnamską dla posiadaczy paszportu RP.
11. Opłaty lotniskowe oraz opłaty za wystawienie biletów.
12. Ubezpieczenie KLiA (w tym ryzyko powikłań i zaostrzeń chorób przewlekłych), NNW i bagażu.
13. Opłatę na Turystyczny Fundusz Gwarancyjny.
14. Opłatę na Turystyczny Fundusz Pomocowy.
15. Podatek VAT.

Cena nie obejmuje:

1. Napojów do posiłków.
2. Napiwków dla lokalnych przewodników i kierowców (70 USD płatne w Wietnamie).
3. Ewentualnych opłat za fotografowanie i filmowanie.
4. Udziału w wycieczkach i zajęciach fakultatywnych nie objętych programem zwiedzania.
5. Usług tragarzy na lotniskach i w hotelach.

Wymagania dot. paszportu:

Paszport musi być ważny minimum 6 miesięcy od daty powrotu do Polski oraz posiadać co najmniej 2 wolne strony.

Od obywateli RP są wymagane wizy. Wizy uzyskuje biuro.

[powrót do spisu treści](#)





Kambodża, Laos i Wietnam

Perty dawnych Indochin
Wypoczynek na plaży w Hoi An w Wietnamie

20 dni

- wyrwane dżungli świątynie Angkoru
- unikalna atmosfera Luang Prabang
- rejs po zatoce Ha Long z noclegiem

1 Wylot z Warszawy ✈️

Spotkanie z pilotem i grupą na lotnisku Chopina w Warszawie. Przelot do Phnom Penh z przesiadkami.

2 Phnom Penh 🏛️

Przylot do **Phnom Penh**. Udamy się do **muzeum Tuol Sleng**, które daje świadectwo ludobójstwa dokonanego przez Czerwonych Khmerów, na jedyne wzniesienie w mieście ze **świątynią Wat Phnom** oraz na spacer **promenadą nad Mekongiem**. Nocleg w Phnom Penh.

3 Phnom Penh - Siem Reap 🚗 🏛️

Dalsze zwiedzanie atrakcji stolicy Królestwa Kambodży: **Pomnika Niepodległości**, **kompleksu Pałacu Królewskiego** oraz **Srebrnej Pagody** – siedziby królów khmerskich, **Muzeum Narodowego**. Przejazd do **Siem Reap** (ok. 6 godz.) – miasta w pobliżu **kompleksu świątynnego Angkor** 🏛️, uznanego za architektoniczny cud świata. Nocleg w Siem Reap.

4 Siem Reap - Angkor 🏛️

Eksplorowanie najwspanialszych obiektów kompleksu,

tj. **Angkor Wat** i **świątyni Bayon**, skąd udamy się do: **południowej bramy Angkor Thom**, **świątyni Baphuon** i **Tarasu Słoni**. Zobaczymy także udekorowany rzeźbami, np. *apsar* – niebiańskich tancererek – **Taras Trędownatego Króla**. Kolację potoczmy z **występami tradycyjnych zespołów khmerskich**. Nocleg w Siem Reap.

5 Siem Reap - Angkor 🏛️ 🚣

Udamy się do jednej z pływających osad nad **jeziorem Tonle Sap**. To największe jezioro na Półwyspie Indochińskim, które – w zależności od pory roku – zajmuje powierzchnię od 3 tys. do 30 tys. km². Podczas **wycieczki łodzią** odwiedzimy pływającą szkołę i pagodę. Po południu zwiedzanie świątyń Angkoru: **Ta Prohm** – znana z ujęć filmu „Tomb Raider” oraz **Banteay Srei** – arcydzieło sztuki khmerskiej. Dla chętnych, wieczorem, spacer po nocnym bazarze w Siem Reap. Nocleg w Siem Reap.

6 Siem Reap - Luang Prabang 🚗 🏛️ ✈️

Przelot do malowniczego **Luang Prabang** 🏛️, które od XIV do XVI w. było stolicą królestwa Laosu. Jeżeli czas pozwoli, spacer na szczyt najwyższego wzniesienia miasta – **góry Phousy**. Warto tam być na zachód słońca. Nocleg w Luang Prabang.

7 Luang Prabang 🚗 🏛️ 🚣

Wyprawa tradycyjną laotańską łodzią w górę Mekongu

do słynnych **jaskiń Pak Ou**, w których znajdują się tysiące posążków Buddy. Po drodze wizyta we **wsí Ban Phanon**. Jej mieszkańcy trudnią się wyrobami tkackimi i produkcją ryżowego trunku *lao-lao*. Przejazd do **wodospadów Kuangsi**, gdzie jest możliwość kąpieli oraz przechadzki po okolicy. Kolacja i przedstawienie **tradycyjnych tańców laotańskich**. Nocleg w Luang Prabang.

8 Luang Prabang-Vang Vieng 🚗 🏛️ 🚣

Zwiedzanie dawnego **Pałacu Królewskiego**, **Świątyni Złotego Miasta** (Wat Xieng Thong), **Wat Mai** oraz **Wat Wisounalat** z początków XVI w., przed którą można oglądać ogromną **Lotosową Stupę** i rzeźby Buddy wzywającego deszcz. Przejazd szybkim pociągiem (ok. 1 godz.) do **Vang Vieng**, położonego nad rzeką Nam Song, pośród wapiennych wzniesień. Na miejscu będziemy poruszać się *tuk tukami*. Odwiedzimy **jaskinię Tham Chang**, która służyła mieszkańcom do ukrywania się przed najeźdźcami i udamy się w **rejs łódką po rzece Nam Song**. Nocleg w Vang Vieng.

9 Vang Vieng - Vientiane 🚗 🏛️ 🚣

Po intensywnym dniu zwiedzania leniwy poranek w Vang Vieng. Przejazd do **Vientiane**. W stolicy Laosu odwiedzimy: **Haw Pha Kaew** – dawne miejsce modłów króla, **Wat Si Saket** – najstarszą świątynię w mieście, **Patousay** – budowlę przypominającą paryski łuk Triumfalny oraz **Pha That Luang** (Wielka

Świąta Stupa) – najważniejszą religijną i państwową budowlę Laosu. Nocleg w Vientiane.

10 Vientiane - Hanoi

Przelot do stolicy Wietnamu – **Hanoi**. Po przylocie przejazd do hotelu. Jeżeli czas i siły pozwolą, udamy się na spacer lub zwiedzanie miasta. Nocleg w Hanoi.

11 Hanoi - Ha Long

Przejazd do **Ha Long** (ok. 4 godz.), uznanej przez internautów za **jeden z Siedmiu Nowych Cudów Świata**, a wcześniej wpisanej na listę UNESCO. Rejs po **Zatoce Ha Long**, której wody usiane są tysiącami wapiennych wysepek. Nocleg na pokładzie statku.

12 Zatoka Ha Long - Hanoi

Dalszy rejs po Zatoce Ha Long, a następnie powrót do Hanoi na przedstawienie tradycyjnego wietnamskiego **teatru lalek na wodzie**. Podczas spektaklu aktorzy grają stojąc po pas w wodzie i poruszają lalkami na jej powierzchni. Nocleg w Hanoi.

13 Hanoi - Danang - Hoi An

Odkrywanie Hanoi. Zobaczymy XI-wieczną **Świątynię Literatury** – pierwszy w Wietnamie uniwersytet i przykład starożytnej architektury wietnamskiej. Odwiedzimy położoną na jeziorze **świątynię Ngoc Son** i **plac Badinh**. Zatrzymamy się przed **mauzoleum Ho Chi Minha** i **Pałacem Prezydenckim** oraz przespaćmy po dawnym **ogrodzie botanicznym**. Na jego terenie mieszkał Ho Chi Minh. Zobaczymy też **Pagodę na Jednej Kolumnie**. Przejazdka rowerowymi **rikszami** po starej dzielnicy. Przelot do **Danang**. Z lotniska udamy się do Hoi An. Nocleg w Hoi An.

Uwaga: kolejność zwiedzania miast w środkowym Wietnamie może ulec zmianie.

14 My Son - Hoi An

Udamy się do **My Son**, intelektualnego i religijnego centrum Czamów. Zwiedzanie **ruin kompleksu świątynnego** to przyjemny spacer na łonie przyrody. Przejazd do **historycznego miasta Hoi An**, niegdyś portu morskiego. Zwiedzanie miasta pieszo jest okazją do obserwacji synkretycznej architektury Hoi An i poczucia klimatu miasteczka. Nocleg w Hoi An.

15 Hoi An

Czas wolny na wypoczynek: plażowanie, wycieczki, spacer. Fakultatywnie można wziąć udział w lekcji gotowania wietnamskich dań. Nocleg w Hoi An.

16 Hoi An - Danang - Hue

Przejazd do Danang przez **góry Marmurowe**. Zwiedzanie **muzeum Czamów** w Danang, słynącego z najwspanialszej na świecie kolekcji kamiennych rzeźb z królestwa Czampy (II – XVII w. na południowych terenach obecnego Wietnamu). Przejazd do **Hue**, politycznej i kulturalnej stolicy Wietnamu podczas panowania 13 cesarzy dynastii Nguyen (1802–1945), przez **przełęcz Morskich Obłoków**. W Hue zwiedzanie **cesarskiej cytadeli** z 1804 roku, zwanej **Purpurowym Zakazanym Miastem**. Nocleg w Hue.

17 Hue - Ho Chi Minh

Wycieczka statkiem po Rzece Perfumowej do słynnej **pagody Thien Mu** z 1601 r. – symbolu Hue. Następnie, w Hue, zwiedzanie okazałych **grobowców cesarzy Tu Duc** oraz **Minh Manga**. Przelot do **Ho Chi Minh**, czyli dawnego Sajgonu, miasta, które nigdy nie zasypia. Nocleg w Ho Chi Minh.

18 Ho Chi Minh - Cu Chi

Udamy się poza miasto do **tuneli Cu Chi**. Tam odwiedzimy dawny **obóz Vietcongu**. Gdzie będzie możliwość wejścia do jednego z podziemnych przejść zbudowanych podczas wojny wietnamskiej. Łączna długość tuneli wynosiła ponad 200 km. Powrót do Ho Chi Minh i zwiedzanie centrum z **Pałacem Zjednoczenia** (dawniej Pałac Niepodległości – siedziba rządu Wietnamu Południowego) oraz **katedrą Notre Dame**. Wizyta na **poczcie głównej**. Dla chętnych wieczorny spacer po mieście. Nocleg w Ho Chi Minh.

19 Ho Chi Minh

Chętni mogą udać się na spacer czy zakupy. Transfer na lotnisko. Wylot do Warszawy z przesiadkami.

20 Powrót do Warszawy

Świątynie w Luang Prabang

Kaskadowe dachy, zdobienia ze szkła, srebra, złota i drewna, do tego barwne polichromie i reliefy – tak, to robi wrażenie! Architektura Luang Prabang – dawnej stolicy Laosu,

której nazwę można przetłumaczyć jako „Królewskie Miasto Delikatnego Obrazu Buddy” – to nie tylko świadectwo sztuki, ale także piękna opowieść o kulturze i historii miasta.



Kambodża, Laos i Wietnam 20 dni

Termin:	Symbol:	Cena od osoby:	Dopłata do pokoju 1 os.
15.11 - 04.12.2025	LWK-11A/25	8396 PLN + 2985 USD*	945 USD*
20.11 - 09.12.2025	LWK-11B/25	8396 PLN + 2985 USD*	945 USD*

* Płatne w Polsce w USD lub równowartość w PLN według kursu sprzedaży USD w Pekao S.A. z dnia wpłaty.

Cena obejmuje:

1. Przelot na trasie Warszawa - Phnom Penh i Ho Chi Minh - Warszawa z przesiadkami w portach lotniczych.
2. Przeloty na trasach Siem Reap - Luang Prabang; Vientiane - Hanoi, Hanoi - Danang, Hue - Ho Chi Minh.
3. Przejazd pociągiem w Laosie na trasie Luang Prabang – Vang Vieng.
4. Transfery i przejazdy wg programu autokarami lub mikrobusami.
5. Wymienione w programie rejsy statkiem i wycieczki łodzią.
6. Zakwaterowanie w hotelach ****/*** w pokojach 2-os. z łazienką i klimatyzacją (2 osoby w pokoju).
7. W Zatoce Ha Long nocleg na dżonce odpowiadającej standardowi ****.
8. Bilety wstępu do obiektów wymienionych w programie.
9. Opiekę polskiego pilota na całej trasie wycieczki i lokalnych przewodników w czasie zwiedzania.
10. Posiłki (ilość wskazuje cyfra w ikonice przy każdym dniu programu).
11. eWizę wietnamską dla posiadaczy paszportu RP.
12. eWizę kambodżańską dla posiadaczy paszportu RP.
13. Ubezpieczenie KLiA (w tym ryzyko powikłań i zaostrzeń chorób przewlekłych), NNW i bagażu.
14. Opłaty lotniskowe oraz opłaty za wystawienie biletów.
15. Opłatę na Turystyczny Fundusz Gwarancyjny.
16. Opłatę na Turystyczny Fundusz Pomocowy.
17. Podatek VAT.

Cena nie obejmuje:

1. Napojów do posiłków.
2. Wizy laotańskiej (40 USD + 2 zdjęcia, płatna na granicy).
3. Napiwków dla lokalnych przewodników i kierowców (85 USD płatne w Azji).
4. Ewentualnych opłat za fotografowanie i filmowanie.
5. Udziału w wycieczkach i zajęciach fakultatywnych nie objętych programem zwiedzania.
6. Usług tragarzy na lotniskach i w hotelach.

Wymagania dot. paszportu:

Paszport musi być ważny minimum 6 miesięcy od daty powrotu do Polski oraz posiadać co najmniej 4 wolne strony.

[powrót do spisu treści](#)



Wietnam i Kambodża

Perły dawnych Indochin

12 dni

- Wietnam z północy na południe
- rejs po Zatoce Ha Long, nocleg na łodzi
- wspaniałe świątynie Angkoru

1 Wylot z Warszawy ✈️

Spotkanie z grupą i pilotem na lotnisku Chopina w Warszawie. Przelot do Hanoi z przesiadką.

2 Hanoi 🚶🏻‍♂️

Przylot do stolicy Wietnamu – **Hanoi**, transfer do hotelu. Po odpoczynku zwiedzanie miasta. Zobaczymy zbudowaną w XI w. **Świątynię Literatury** – pierwszy w Wietnamie uniwersytet, dobrze zachowany przykład starożytnej architektury wietnamskiej. Odwiedzimy położoną na jeziorze **świątynię Ngoc Son** oraz **Plac Badih**. Zatrzymamy się przed **Mauzoleum Ho Chi Minha** i **Pałacem Prezydenckim** (dawna rezydencja generalnego gubernatora Indochin). Zobaczymy też **Pagodę na Jednej Kolumnie**. Na koniec przejażdżka rowerowymi **rikszami** po starej dzielnicy miasta – to obowiązkowy punkt programu w Hanoi. Nocleg w Hanoi.

3 Hanoi - Ha Long 🚶🏻‍♂️ 🚗 🚢

Przejazd do **Ha Long** (ok. 4 godz.). Tam wsiądziemy na statek, którym udamy się w **rejs po Zatoce Ha**

Long 🚢, zgodnie uznanej przez internautów za **jeden z Siedmiu Nowych Cudów Świata**, wcześniej docenioną również przez Komitet UNESCO. Zatoka Ha Long to miejsce, gdzie wody zatoki usiane są tysiącami wapiennych wysepek, tworzących niepowtarzalną scenię. Nocleg na pokładzie statku.

Uwaga: szczegółowy program rejsu po Zatoce Ha Long uzależniony jest od armatora statku i decyzji kapitana.

4 Zatoka Ha Long - Hanoi 🚶🏻‍♂️ 🚶🏻‍♂️ 🚗 🚢

Dalszy rejs po Zatoce Ha Long. Lunch na statku: **owoce morza**. Po zakończeniu rejsu powrót do Hanoi. Przedstawienie tradycyjnego wietnamskiego **teatru lalek na wodzie** – sztuki wywodzącej się z rolniczych obszarów tego kraju. Podczas przedstawienia aktorzy grają stojąc po pas w wodzie i poruszają lalkami na jej powierzchni. Nocleg w Hanoi.

5 Hanoi - Danang - Hoi An 🚶🏻‍♂️ 🚶🏻‍♂️ ✈️

Przelot do **Danang**, czwartego co do wielkości miasta Wietnamu. Po krótkim objeździe po mieście udamy się do Hoi An. Pierwszy dzień w Hoi An przeznaczymy na zwiedzanie. Udamy się do **historycznej części miasta Hoi An** 🚢, którego rozkwit - jako portu morskiego - przypadał na XVI-XVIII w. Zwiedzanie miasta odbędzie się głównie pieszo, co stwarza okazję do obserwacji synkretycznej architektury Hoi An i pocucia klimatu miasteczka. Kolację zjemy w lokalnej restauracji. Nocleg w Hoi An.

6 My Son - Hoi An 🚶🏻‍♂️ 🚶🏻‍♂️

Przejazd do **My Son** 🚢, intelektualnego i religijnego centrum Czamów, istniejącego między IV a XV w. Zwiedzanie malowniczych ruin zabytkowego **kompleksu świątyni hinduistycznych** to przyjemny spacer na łonie przyrody. Po południu czas wolny na wypoczynek na plaży, przy basenie lub na wycieczki rowerowe i spacer po miasteczku. Można też uczestniczyć w lekcji gotowania wietnamskich dań. Nocleg w Hoi An.

7 Hoi An - Danang - Ho Chi Minh 🚶🏻‍♂️ 🚶🏻‍♂️ ✈️

Dzisiaj żegnamy się z Wietnamiem środkowym. Przelot z Danang do tętniącego życiem przez całą dobę miasta **Ho Chi Minh**, czyli dawnego Sajgonu. Miasto jest głównym portem morskim Wietnamu. Po przylocie zwiedzanie centrum z **Pałacem Zjednoczenia** (dawnej Pałac Niepodległości – siedziba rządu Wietnamu Południowego), **Katedrą Notre Dame** i krótką wizytą na **poczcie głównej**. Dla chętnych wieczorny spacer po mieście. Nocleg w Ho Chi Minh.

8 Ho Chi Minh - Cu Chi - Siem Reap w Kambodży 🚶🏻‍♂️ 🚶🏻‍♂️ 🚗 ✈️

Wycieczka do **tuneli Cu Chi**, gdzie odwiedzimy dawny **obóz Vietcongu**. Będzie również możliwość wejścia do jednego z podziemnych przejść zbudowanych podczas wojny wietnamskiej. Łączna długość

tuneli wynosiła ponad 200 km. Przelot do **Siem Reap** – niewielkiego miasta w pobliżu **kompleksu świątynnego Angkor**. Powstałe od IX do XIII w. świątynie Angkoru uznawane są za architektoniczny cud świata. Po upadku khmerskiego imperium zostały wchłonięte przez dżunglę i pozostawały w zapomnieniu aż do II poł. XIX w., kiedy dla zachodniego świata odkrył je Francuz Henri Mouhot. Nocleg w Siem Reap.

9 Siem Reap - Angkor

Zwiedzanie świątyń Angkor rozpoczniemy od dwóch najwspanialszych obiektów kompleksu: **Angkor Wat** i **świątyni Bayon**. Angkor Wat uznawana jest za największą budowlę sakralną świata i najbardziej znaną świątynię w kompleksie Angkor. Następnie udamy się do **południowej bramy Angkor Thom**, do **świątyni Baphuon** oraz do **Tarasu Słoni**. Zobaczymy również **Taras Trędowatego Króla**, udekorowany licznymi rzezbami przedstawiającymi m.in. *apsary* – uwodzicielskie niebiańskie tancerki. Dzień pełen wrażeń zakończymy kolacją połączoną z **występami tradycyjnych zespołów khmerskich**. Nocleg w Siem Reap.

10 Siem Reap - Angkor

Dalsze zwiedzanie kompleksu Angkor. Zobaczymy pozostającą wciąż we władaniu dżungli **świątynię Ta Prohm**, znaną z ujęć filmu „Tomb Raider”. Przejedziemy też do pochodzącej z drugiej poł. X w. **świątyni Banteay Srei**, uważanej za arcydzieło sztuki khmerskiej. Po zwiedzeniu zabytków historii, poznamy sposób życia współczesnych mieszkańców tego rejonu Kambodży. Udamy się do jednej z **pływających osad** nad **jeziorem Tonle Sap**, największym jeziorem na Półwyspie Indochińskim, które w zależności od pory roku zajmuje powierzchnię od 3 tys. do 30 tys. km². Poptyniemy na **wycieczkę łodzią po okolicy**, a jeśli tylko stan wody będzie odpowiedni dla naszej łodzi, odwiedzimy pływającą szkołę i pagodę. Nocleg w Siem Reap.

11 Siem Reap - wylot z Kambodży

Czas wolny, który można przeznaczyć na wypocinek przed podróżą lub dalsze zwiedzanie fascynujących świątyń Angkor. Transfer na lotnisko. Wylot do Warszawy z przesiadkami.

12 Powrót do Warszawy



Świątynia Bayon

Słynie z intrygujących, zastygłych w kamieniu twarzy z uśmiechem przywodzącym na myśl Monę Lisę. Według jednych wykute oblicza przedstawiają bodhisattwę Awalokiteśwarę. Zgodnie z inną teorią to wizerunki założyciela miasta Angkor Thom – króla Dżajawarman VII.

Jeziro Tonle Sap

Tonle Sap to nie tylko malownicze osady rybackie, knajpki czy farmy na wodzie, ale nade wszystko jeden z najbardziej zasobnych w ryby słodkowodne akwenów na świecie.



Wietnam i Kambodża 12 dni

Termin:	Symbol:	Cena od osoby:	Dopłata do pokoju 1 os.
26.04 - 07.05.2025	WIKA-4/25	8876 PLN + 995 USD*	440 USD*
05.11 - 16.11.2025	WIKA-11/25	8876 PLN + 995 USD*	440 USD*

* Płatne w Polsce w USD lub równowartość w PLN według kursu sprzedaży USD w Pekao S.A. z dnia wpłaty.

Cena obejmuje:

1. Przelot na trasie Warszawa – Hanoi z przesiadką oraz Siem Reap – Warszawa z przesiadkami.
2. Przelot na trasie Hanoi – Danang – Ho Chi Minh – Siem Reap.
3. Transfery i przejazdy wg programu autokarami lub mikrobusami.
4. Wymienione w programie rejsy statkiem i wycieczki łodzią.
5. Zakwaterowanie w hotelach **** w pokojach 2-os. z łazienką i klimatyzacją (2 osoby w pokoju).
6. W Zatoce Ha Long nocleg na statku odpowiadającym standardowi ****.
7. Bilety wstępu do obiektów wymienionych w programie.
8. Opiekę polskiego pilota na całej trasie wycieczki i lokalnych przewodników w czasie zwiedzania.
9. Posiłki (ilość wskazuje cyfra w ikoncie przy każdym dniu programu).
10. eWizę wietnamską dla posiadaczy paszportu RP.
11. eWizę kambodżańską dla posiadaczy paszportu RP.
12. Ubezpieczenie KLiA (w tym ryzyko powikłań i zaostrzeń chorób przewlekłych), NNW i bagażu.
13. Opłaty lotniskowe oraz opłaty za wystawienie biletów.
14. Opłatę na Turystyczny Fundusz Gwarancyjny.
15. Opłatę na Turystyczny Fundusz Pomocowy.
16. Podatek VAT.

Cena nie obejmuje:

1. Napojów do posiłków.
2. Napiwków dla lokalnych przewodników i kierowców (50 USD płatne w Azji).
3. Ewentualnych opłat za fotografowanie i filmowanie.
4. Udziału w wycieczkach i zajęciach fakultatywnych nie objętych programem zwiedzania.
5. Usług tragarzy na lotniskach i w hotelach.

Wymagania dot. paszportu:

Paszport musi być ważny minimum 6 miesięcy od daty powrotu do Polski oraz posiadać co najmniej 2 wolne strony.

[powrót do spisu treści](#)





Mjanma z wypoczynkiem

Szlakiem starożytnych królestw i złotych pagód
Zwiedzanie i wypoczynek w słonecznym kurorcie Ngwe Saung

17 dni



- oszałamiające Bagan i Mandalay
- pływający targ, wioski rybackie
- błogi relaks w kurorcie Ngwe Saung

1 Wylot z Warszawy ✈️

Spotkanie z pilotem i grupą na lotnisku Chopina w Warszawie. Przelot do Birmy z przesiadkami.

2 port przesiadkowy - Yangon 🚢 ✈️

Przylot do dawnej stolicy Mjanmy - Yangon (znanej

też pod nazwą Rangun). Nocleg w Yangon.

3 Yangon - Kyaikto 🚶 🚗

Przejazd do **Kyaikto**. Wejście na górę Kyaikto, na której znajduje się słynna **Złota Skala**, która jest jednym z najświętszych miejsc w Birmy. Swym położeniem skala zdaje się zaprzeczać prawom grawitacji. Podczas wspinaczki na górę zobaczymy pielgrzymów z różnych stron Birmy i świata. Nocleg w okolicach Złotej Skali.

4 Bago - Yangon 🚶 🚗

Przejazd do **Bago** - miasta, które w okresie XVI-XVII w. było stolicą Birmy. Zwiedzanie **Shwemawdaw Paya** - największej stupy w mieście o wysokości 114 m oraz **świątyni Shwethalyaung**, gdzie znajduje się posąg leżącego Buddy o długości 55 m. Przejazd do Yangon. Zwiedzanie **pagody Shwedagon**, słynąca z imponującej pozłacanej stupy, celu pielgrzymek buddyjskich. Nocleg w Rangunie.

5 Yangon - Mandalay 🚶 ✈️

Transfer na lotnisko i przelot z Yangon na północ kraju, do **Mandalay**. Tutaj czeka nas zwiedzanie królewskiego miasta Mandalay: odrestaurowany **Fort** oraz **pałac królewski Mandalay**, **pagoda Mahamuni Paya**, w której znajduje się jeden z najważniejszych w Birmy posągów Buddy; **pagoda Kuthodaw** zwana „największą księgą świata”, wewnątrz której jest

przechowywane 729 tablic z całym kanonem buddyjskim. Zobaczymy też pięknie rzeźbiony drewniany **klasztor Shwenandaw Kyaung**, który jako jedyny z pałacowego kompleksu nie uległ zniszczeniu podczas II wojny światowej. Na zakończenie podziwianie panoramy miasta ze **wzgórza Mandalay**. Nocleg w Mandalay.

6 Mingun - Sagaing - Amarapura 🚶 🚶 🏰

Wycieczka po okolicy słynącej ze starożytnych miejscowości. Przeptknięcie łodzią po rzece Irawadi do **Mingun**: zwiedzanie **pagody Mingun Paya**, oglądanie wspaniałego **dzwonu Mingun** - jednego z największych tego typu obiektów na świecie oraz **pagody Myatheindan**. Zwiedzanie **Sagaing** - stolicy niepodległego królestwa Shan z XIV w.: **pagoda Kaunghmudaw** oraz **wzgórze Sagaing**. Przejazd do dawnej stolicy - **Amarapura**, gdzie znajduje się najdłuższy (1,2 km) na świecie most wykonany z drzewa tekowego - **most U Bein**. Podziwianie zachodu słońca. Nocleg w Mandalay.

7 Mandalay - Bagan 🚶 🚗

Wyjazd do **Bagan** 🏰, miasta które należy do najbardziej spektakularnych kompleksów archeologicznych w Azji Południowo-wschodniej, obok Angkor w Kambodży oraz Borobudur na Jawie. Na powierzchni 42 km² znajduje się 2217 zachowanych oraz około 2000 zrujnowanych pagód i budowli buddyjskich.

Większość z nich powstała w XI-XIII w., kiedy Bagan był stolicą Birmy. Zwiedzanie **świątyni** kompleksu. Nocleg w Bagan.

8 Bagan 🏛️🏛️

Kolejny dzień zwiedzania świątyni należących do kompleksu Bagan. Poznamy między innymi słynną **świątynię Ananda Pahto** z XII wieku z czterema złotymi posągami Buddy, piękną **złotą pagodę Shwezigon Paya** – wzór dla późniejszych budowli, **świątynię Hilominlo** z pięknymi rzeźbieniami; największą, masywną **świątynię Dhammayangyi** wzniesioną z cegły. Na koniec wespniemy się na **Pagodę Shwe Sandaw**, która stanowi dobry punkt obserwacji zachodu słońca nad równiną Bagan. Kolacja z **występami tradycyjnego teatru lalek**. Nocleg w Bagan.

9 Bagan - Heho - Inle 🚗✈️🚗🚢

Przelot do Heho i przejazd nad **jeziorem Inle** (ok. 3 godz.). Jezioro mierzy 22 km długości, zaślętnęto między innymi ze stylu życia mieszkańców okolicznych wiosek. Przepawa łódkami motorowymi do hotelu. Nocleg nad jeziorem Inle.

10 jezioro Inle 🚣🚣🚢

Ten dzień spędzimy nad jeziorem. Odwiedzimy **klasztor Nga Phe Kyaung**, **pływający targ** i **pływające ogrody**, będziemy obserwować potów ryb tradycyjnym miejscowym sposobem. Podróż na zachodni

brzeg jeziora, gdzie znajduje się **kompleks pagód Shwe Indein**. Wizyta w **świątyni Phaung Daw Oo**, która słynie z pięciu posągów buddy rokrocznie obwożonych w procesji dookoła jeziora. Nocleg nad Inle.

11 Inle - Yangon - Ngwe Saung 🚗✈️🚗🚢

Przepawa łodzią i transfer autobusem na lotnisko. Przelot do Yangon, a stamtąd przejazd (ok. 4,5 godz.) do kurortu **Ngwe Saung**. Miejscowość jest znana z pięknej długiej plaży o drobnym białym piasku. Nocleg w Ngwe Saung.

12 Ngwe Saung 🚣🌊

Czas wolny na wypoczynek na plaży i w ciepłych wodach Zatoki Bengalskiej. Nocleg w Ngwe Saung.

13 Ngwe Saung 🚣🌊

Czas wolny na wypoczynek, spacer i delektowanie się lokalną kuchnią. Nocleg w Ngwe Saung.

14 Ngwe Saung 🚣🌊

Ostatni dzień wypoczynku dobrze jest wykorzystać do maksimum. Fakultatywnie można korzystać z dostępnych form aktywnego wypoczynku, np. snorkeling, nurkowanie lub rejs. Nocleg w Ngwe Saung.

15 Ngwe Saung - Yangon 🚣🚗🚢

Przejazd do Yangon i dalsze zwiedzanie stolicy:



państwowe **Muzeum Narodowe**, **pagoda Chauk Htat Gyi** (Odпочywiającego Buddy) oraz stojąca w samym centrum miasta **pagoda Sule**. Spacer pośród kolonialnej zabudowy miasta, wizyta na **targu Bogyoke Aung San**. Czas wolny na ostatnie zakupy. Nocleg w Yangon.

16 Yangon - port przesiadkowy 🚣✈️

Przelot do Polski z przesiadkami.

17 Powrót do Warszawy ✈️



Bagan oczami Marco Polo

„Żył ongiś w tym mieście król wielki i potężny. Gdy czuł, że śmierć blisko, rozkazał aby na jego grobowcu postawiono dwie wieże na kształt piramid, jedną ze złota, drugą ze srebra. I były to najpiękniejsze wieże, jakie można było zobaczyć na świecie. Gdy słońce na nie padało lśniły tak, że można było je zobaczyć z dużej odległości.”

„Opisanie świata”, Marco Polo

Mjanma z wycieczką 17 dni

Termin:	Symbol:	Cena od osoby:	Dopłata do pokoju 1 os.
28.11 - 14.12.2025	MYAN-11/25	9876 PLN + 1970 USD*	570 USD*

* Płatne w Polsce w USD lub równowartość w PLN według kursu sprzedaży USD w Pekao S.A. z dnia wpłaty.

Cena obejmuje:

1. Przelot na trasie Warszawa - Yangon - Warszawa z przesiadkami oraz przeloty na trasach wewnętrznych.
2. Transfery i przejazdy wg programu autokarami lub mikrobusami.
3. Wymienione w programie wycieczki łodzią (jezioro Inle i w Mingun).
4. Zakwaterowanie w hotelach **** w pokojach 2-os. z łazienką i klimatyzacją, (2 osoby w pokoju). Jeden nocleg w hotelu klasy turystycznej (przy Złotej Skale).
5. Opiekę polskiego pilota na całej trasie wycieczki oraz opiekę lokalnych przewodników (oprócz pobytu na wybrzeżu).
6. Bilety wstępu do zwiedzanych obiektów wymienionych w programie.
7. Posiłki wg programu (ilość wg ikon przy każdym dniu programu).
8. Ubezpieczenie KLiA (w tym ryzyko powikłań i zaostrzeń chorób przewlekłych), NNW i bagażu.
9. Opłaty lotniskowe oraz opłaty za wystawienie biletów.
10. eWizę birmańską (50 USD).
11. Opłatę na Turystyczny Fundusz Gwarancyjny.
12. Opłatę na Turystyczny Fundusz Pomocowy.
13. Podatek VAT.

Cena nie obejmuje:

1. Napojów do posiłków.
2. Napiwków dla lokalnych przewodników i kierowców (70 USD).
3. Opłat lotniskowych płatnych w Birmie
4. Ewentualnych opłat za fotografowanie i filmowanie.
5. Udziału w wycieczkach i zajęciach fakultatywnych nie objętych programem zwiedzania.
6. Usług tragarzy na lotniskach i w hotelach.

Wymagania dot. paszportu:

Paszport musi być ważny minimum 6 miesięcy od daty powrotu do Polski oraz posiadać co najmniej 1 wolną stronę.

[powrót do spisu treści](#)



Tajlandia z wyspą Phuket

Zwiedzanie z wypoczynkiem na wyspie Phuket
Spektrum różnorodności północy i południa Krainy Uśmiechu

14 dni



- rejs po rzece Chao Phraya
- zabytki i nocny bazar w Chiang Mai
- 3 dni relaksu na słynnej wyspie

hotelu na odpoczynek. Późnym popołudniem **rejs po rzece Chao Phraya**, podczas którego będzie serwowana kolacja. Do hotelu wrócimy **tuk-tukiem**, trójkołową motorynką, jednym z najpopularniejszych środków transportu w Bangkoku. Nocleg w Bangkoku.

3 Bangkok 🚗 🚶 🚶

Zwiedzanie stolicy Tajlandii. Przejdziemy do centrum miasta, gdzie odwiedzimy przede wszystkim teren **Wielkiego Pałacu Królewskiego**. Najważniejsze miejsce to znajdująca się na terenie pałacowym **świątynia Szmaragdowego Buddy**. Posiłek zjemy w jednej z lokalnych restauracji. Udamy się też w **rejs łodzią po kanałach Thon Bhuri**, podczas którego można obserwować życie mieszkańców nad rzeką oraz starą zabudowę miasta. Dla chętnych wyjazd na słynną ulicę globtroterów **Khao San**. Tam będzie czas wolny na drobne zakupy, masaż, piwo w jednej z wielu restauracji lub spróbowanie ulicznych przysmaków: *banana roti* (naleśnik z bananami), *pad thai* (makaron ryżowy smażony z krewetkami) lub koników polnych smażonych na głębokim oleju. Wrócimy do hotelu późnym wieczorem. Nocleg w Bangkoku.

4 Bangkok - Samut Songkram - Damnoen Saduak - Kanchanaburi 🚗 🚶 🚶

We wczesnych godzinach rannych pojedziemy na **pływający bazar Damnoen Saduak**. Tego miejsca nie można zwiedzać inaczej, jak tylko z wody,

pływając łodzią po tym egzotycznym rynku. Można tu kupić owoce tropikalne, pamiątki, lokalne wyroby, a nawet zupę gotowaną na łodzi. Po bazarowych przygodach przejdziemy do **Kanchanaburi**, gdzie znajduje się m.in. znany z ekranizacji powieści Pierra Boulle'a **Most na Rzece Kwai**. Odwiedzimy cmentarz alianckich jeńców wojennych, którzy zginęli podczas budowy kolei birmańskiej. Przejdziemy też „**koleją śmierci**”. Budowana przez Japończyków w latach 1942-1943 kolej, łączyła pierwotnie Ban Pong w Tajlandii z Thanbuyuzayat w Mjanmie (Birma), a jej długość wynosiła ponad 400 km. Do dziś zachował się 130-kilometrowy odcinek torów po stronie Tajlandii. Nocleg w Kanchanaburi.

5 Kanchanaburi - Ayutthaya - Chiang Mai 🚗 🚶 🚶

Tego dnia opuścimy Kanchanaburi. Celem dzisiejszego zwiedzania jest położona w pięknej, nadzrzecznej scenarii **Ayutthaya** (stolica Syjamu do 1767 r.), pełna ruin dawnych wspaniałych świątyń i pałaców, która w okresie świetności należała do największych i najbogatszych miast na świecie. Szacuje się, że na przełomie XVII i XVIII w. mieszkało tam ok. miliona osób, w tym Europejczyków. Obejrzymy zabytki Ayutthayi, których architektura była inspiracją dla późniejszych budowli Bangkoku. Po zwiedzaniu udamy się na lotnisko, skąd wylecimy na północ, do Chiang Mai. Nocleg w Chiang Mai.

1 Wylot z Warszawy ✈️

Spotkanie z pilotem i grupą na lotnisku Chopina w Warszawie. Przelot do Bangkoku z przesiadką.

2 Bangkok 🚗 🚶 🚶

Przylot do **Bangkoku**, stolicy Tajlandii. Transfer do

6 Chiang Mai 🚶🏻

Zwiedzanie dawnej stolicy północnego królestwa Lanna **Chiang Mai**, nazywanego „Różą Północy” oraz północną stolicą Tajlandii, gdzie stara buddyjska kultura miesza się z nowoczesną Tajlandią. Miasto słynie z malowniczego położenia pośród gór, kolorowych bazarów oraz otoczonego fosą, pełnego zabytków, Starego Miasta. Odwiedzimy **świątynię Doi Suthep** (1053 m n.p.m.), która jest jednym z najświętszych miejsc pielgrzymkowych w kraju. Świątynia położona jest na szczycie wzgórza, ok. 1200 m n.p.m., skąd roztacza się piękny widok na Chiang Mai i okolice. Odwiedzimy też **Wat Chedi Luang** – symbol miasta. Wieczorem kolacja z **pokazem tradycyjnych tańców grup etnicznych** zamieszkujących górskie tereny północnej Tajlandii. Po kolacji czas wolny, który spędzimy na największym nocnym targu w północnej Tajlandii. Nocleg w Chiang Mai.

7 Chiang Mai - Pai 🚶🏻 🚗

Dalsza podróż na północ, do miejscowości **Pai** – klimatycznego miasteczka zagubionego w górskiej dolinie. Część trasy będzie przebiegała krętymi, górskimi drogami. Po drodze przystanek przy **wodospadzie Mokfa** oraz przy historycznym moście zbudowanym w okresie drugiej wojny światowej. Przejedziemy nad wodospadem Pambok i przespacerujemy się do wsi **Ban Phaem Bok**, w której znajduje się jeden z najdłuższych w Tajlandii bambusowych mostów. Most o długości ok. 800 m przecina pola ryżowe. W Pai zakwaterujemy się w urokliwym hotelu i udamy się

na lokalny nocny targ. Czas wolny na zakupy lub na spróbowanie miejscowych przysmaków. Nocleg w Pai.

8 Pai - Chiang Mai 🚶🏻

Przejazd do miejscowości Mae Tang położonej ok. 50 km na północ od Chiang Mai. Tam rozpoczniemy około godzinny **spływ na tratwach bambusowych** po malowniczej **rzece Mae Tang**. Przejedziemy do **jaskini Chiang Dao**, która jest jedną z największych jaskiń w Tajlandii. W środku można zobaczyć fantastyczne stalagmity i stalaktyty oraz posąg leżącego Buddy. Nocleg w Chiang Mai.

9 Chiang Mai - Phuket 🚶🏻 ✈️

Przelot na południe, do **Phuket**. Kolejne dni spędzimy na błogim lenistwie lub zwiedzaniu okolicznych atrakcji. Nocleg na wyspie.

10 Phuket 🚶🏻 🌊

Czas wolny, by korzystać z aktywności, których na wyspie nie brakuje. Pilot wskaże dostępne atrakcje fakultatywne. Są wśród nich wycieczki na wysepki Phi Phi, zaliczane do najbardziej malowniczych wysp na świecie, do Zatoki Phang Nga, gdzie jedną z atrakcji jest Ping-Khan, czyli słynna „Wyspa James’a Bonda” – kręcono tu film „Człowiek ze złotym pistoletem”, czy też wycieczka do sanktuarium słoni. Nocleg na wyspie.

11 Phuket 🚶🏻 🌊

Dalszy wypoczynek na Phuket. Do wyboru relaks



w cieniu palm, pływanie, eksploracja okolicy oraz liczne aktywności fakultatywne. Nocleg na wyspie.

12 Phuket 🚶🏻 🌊

Kolejny dzień błogiego wypoczynku na wyspie Phuket. Nocleg na wyspie.

13 Phuket - wylot z Tajlandii 🚶🏻 ✈️

Przygotowanie do podróży. Wykwaterowanie do godziny 12:00. Transfer na lotnisko w Phuket. Przelot do Warszawy z przesiadką.

14 Powrót do Warszawy ✈️

Hmongowie

Północna Tajlandia to kraina grup etnicznych. Są wśród nich Hmongowie. Przybyli tutaj głównie z Laosu. Lud słynie z bogatych tradycji hafciarskich - kolorowych strojów oraz Paj Ntaub - wyszywanych kronik wydarzeń, a także z umiłowania do srebrnej, wyrafinowanej biżuterii.



Bangkok

Wielki Pałac Królewski i Świątynia Smaragdowego Buddy.



Tajlandia z wycieczką na wyspie Phuket 14 dni

Termin:	Symbol:	Cena od osoby:	Dopłata do pokoju 1 os.
10.08 - 23.08.2025	TAJ-8/25	7776 PLN + 1510 USD*	550 USD*
08.11 - 21.11.2025	TAJ-11/25	7776 PLN + 1510 USD*	550 USD*

* Płatne w Polsce w USD lub równowartość w PLN według kursu sprzedaży USD w Pekao S.A. z dnia wpłaty.

Cena obejmuje:

1. Przelot na trasie Warszawa - Bangkok; Phuket - Warszawa przez jeden lub więcej portów lotniczych.
2. Przeloty wewnętrzne na trasie Bangkok - Chiang Mai - Phuket.
3. Przejazdy autobusami lub mikrobusami wg programu.
4. Zakwaterowanie w hotelach ****/*** w pokojach 2-os. z łazienką i klimatyzacją (2 osoby w pokoju).
5. Bilety wstępu do obiektów wymienionych w programie.
6. Opiekę polskiego pilota na całej trasie wycieczki i lokalnych przewodników w czasie zwiedzania.
7. Posiłki (ilość wskazuje cyfra w ikonke przy każdym dniu programu).
8. Opłaty lotniskowe oraz opłaty za wystawienie biletów.
9. Ubezpieczenie KLiA (w tym ryzyko powikłań i zaostrzeń chorób przewlekłych), NNW i bagażu.
10. Opłatę na Turystyczny Fundusz Gwarancyjny.
11. Opłatę na Turystyczny Fundusz Pomocowy.
12. Podatek VAT.

Cena nie obejmuje:

1. Napojów do posiłków.
2. Napiwków dla lokalnych przewodników i kierowców (70 USD płatne w Tajlandii).
3. Udziału w wycieczkach i zajęciach fakultatywnych nie objętych programem zwiedzania.
4. Ewentualnych opłat za fotografowanie i filmowanie.
5. Usług tragarzy na lotniskach, dworcach kolejowych i w hotelach.

Wymagania dot. paszportu RP:

Paszport musi być ważny minimum 6 miesięcy od daty powrotu do Polski oraz posiadać co najmniej 1 wolną stronę.

Osoby podróżujące z paszportem RP wyjeżdżających do Tajlandii w celach turystycznych obowiązują porozumienie o zniesieniu obowiązku wizowego.

W Pałacu Królewskim w Bangkoku lokalne prawo zabrania polskiemu pilotowi oprowadzania grup.

[powrót do spisu treści](#)





Indonezja Jawa, Borneo, Celebes, Bali

Zwiedzanie i wypoczynek na Bali

17 dni

- spotkanie z orangutanami z Borneo
- podróż tradycyjną łodzią kłotek
- fascynująca kraina Toradżów

1 Wylot z Warszawy ✈️

Spotkanie z pilotem i grupą na lotnisku Chopina w Warszawie. Przelot do Dżakarty z przesiadką.

2 Dżakarta 🗺️

Przylot do Dżakarty. W miarę możliwości krótkie zwiedzanie stolicy. W programie **plac Fatahillah** oraz **Pomnik Narodowy** – symbol ducha i niepodległości Indonezji. Przejazd do hotelu. Nocleg w Dżakarcie.

3 Dżakarta - Pangkalanbun - Park Narodowy Tanjung Puting 🗺️ ✈️ 🚢

Przelot do **Pangkalanbun** na **wyspie Borneo**. Podzielone między Malezję, Indonezję i Brunei Borneo to trzecia największa wyspa świata. Transfer do portu w **Kumai**, pełniącego rolę bramy do **Parku Narodowego Tanjung Puting**, na terenie którego żyje ponad 200 gat. ptaków, 29 gat. ssaków i 17 gat. gadów. Podróż **łodzią kłotek** przez wody rzeki Sekonyer. **Kłotek** to tradycyjne drewniane łodzie motorowe, którymi poruszają się mieszkańcy po licznych rzekach Kalimantanu – indonezyjskiej części Borneo. Nocleg

na terenie parku we wtopionych w otaczające lasy domkach *eco-lodge*.

4 Park Tanjung Puting 🗺️ 🗺️ 🚢

Całodniowy rejs łodzią po licznych odnogach rzecznych wśród gęstych lasów deszczowych. W czasie rejsu będziemy obserwować życie zwierząt. Może ujrzemy **nosacze sundajskie**, **makaki**, czy **dzioborożce**. Pobyt w jednym z **ośrodków opieki nad orangutanami** Camp Leakey lub Pondok Tanguy. Borneo to, obok Sumatry, jedyne miejsce na świecie, gdzie orangutany żyją na wolności. Nocleg w *eco-lodge*.

5 PN Tanjung Puting - Pangkalanbun - Semarang - Yogyakarta 🗺️ 🗺️ ✈️ 🚢

Powrót łodzią do **Kumai**. Przejazd na lotnisko w **Pangkalanbun** i przelot do **Semarang** na północnym wybrzeżu Jawy. Przejazd do **Yogyakarta** (ok. 4 godz.) – centrum tradycji i kultury wschodniej **Jawy**. Wieczorem **przedstawienie baletowe Ramayana** lub **tradycyjnego lalkowego teatru cieni** (Wayang Kulit), które w 2003 r. znalazło się na liście UNESCO 🏛️. Nocleg w Yogyakarta.

6 Yogyakarta 🗺️ 🗺️ 🚢

Przejazd do **Borobudur** 🏛️ – budowli z lat 750-850 n.e., określanej jako największa mandala świata, która powstała jako materialna personifikacja nauk Buddy. Spacer po kompleksie świątyni hinduistycznych

Prambanan. Wybudowany w IX w. kompleks powstał jako trzy wielkie czworokąty zawierające ponad 220 różnych świątyni poświęconych Śiwie, Wisznu i Brahmie. Powrót do Yogyakarta. Zwiedzanie **Pałacu Sultana** z XVIII w. Kompleks pałacowy obejmuje m.in. komnaty ceremonialne oraz pomieszczenia na prywatne audyencje. Wieczorem dla chętnych możliwy spacer po głównej ulicy handlowej miasta **Jalan Malioboro**. Nocleg w Yogyakarta.

7 Yogyakarta - Park Narodowy Bromo-Tengger-Semeru 🗺️ 🗺️ 🚢

Przejazd do **Parku Narodowego Bromo-Tengger-Semeru** (ok. 7 godz.), uważanego za jedną z najważniejszych atrakcji Indonezji. Dużą część parku zajmuje kaldera wulkanu Tengger o średnicy 16 km, wypełniona szarym, wulkanicznym piaskiem, w której znajduje się kilka wulkanów, a najstawniejszym jest czynny **wulkan Bromo**. Nocleg w pobliżu parku narodowego.

8 Park N. Bromo-Tengger-Semeru - Surabaya - Makasar 🗺️ 🗺️ 🚢 🚶 🛫

Przed świtem wyjazd w stronę punktu widokowego – szczytu **góry Penanjakan**, aby podziwiać bajeczny wschód słońca na tle wulkanów: **Bromo** (2329 m), **Batok** (2440 m), **Kursi** (2581 m) i **Semeru** (3676 m). Dalszy przejazd pod Bromo, następnie piesza lub konna wspinaczka na szczyt krateru wulkanu, skąd

rozpościera się widok na krajobrazy powulkaniczne. Odważni mogą zajrzeć do krateru o średnicy 700 m. Powrót do hotelu na śniadanie. Transfer do Surabaya i przelot do **Makasar**, stolicy Celebesu Południowego. **Celebes**, inaczej Sulawesi, jedna z najmniej zbadanych wysp Indonezji, pokryta jest wiecznie zielonymi lasami równikowymi. Nocleg w Makasar.

9 Makasar - Rantepao

Przejazd do **krainy Toradżów** (ok. 9 godz.). **Tana Toradża** jest górzyszym regionem w centralnej części Celebes, słynącym z pięknych krajobrazów, unikatowej architektury oraz kultywowanej od wieków tradycji pogrzebowej ludu Toradża. Przejazd do **Rantepao** przez wioski Bugisów, którzy słyną jako doskonali szkutnicy i żeglarze. Nocleg w Rantepao.

10 Tana Toradża

Odkrywanie słabo poznanej wyżynnej krainy **Toradżów** zamieszkujących Celebes Południowy. Mimo, że Toradżowie są chrześcijanami, nadal kultywują pradawne, animistyczne praktyki i zwyczaje, przekazywane z pokolenia na pokolenie. Najbardziej są znani z rytuałów pogrzebowych. Wierzą, że dzięki rytuałom zmarły będzie wspierał całą społeczność. Przejazd do **Suaya** lub **Tanpang Allo**, gdzie można zobaczyć słynne królewskie grobowce jaskiniowe z galerijkami pełnymi drewnianych **figur tau tau** uosabiających zmarłych. W trakcie zwiedzania będzie można również zobaczyć skalne groby w **Lemo**, dziecięce groby w **Kambirze** oraz jaskinie w **Londa**, w której znajdują się inne galerijki z wizerunkami ludzi szlachetnie urodzonych. Postój w tradycyjnej i najstarszej w regionie wsi **Kete Kesu**, która od swojego powstania prawie 400 lat temu, praktycznie się nie zmieniła. Nocleg w Rantepao.

11 Tana Toradża

Wizyta we wsi **Palawa**, gdzie można przyjrzeć się domom **tongkonan**, których dachy na obu szczytach są łukowato wzniesione ku górze przez co przypominają łodzie o podłużnych kadłubach. Zgodnie z zasadami budowane są na linii północ-południe tak, aby oddzielały życie od śmierci. Spacer z **Pala** do **Tikala** będzie okazją do odkrycia fascynującej krainy Toradżów. Nocleg w Rantepao.

12 Tana Toradża - Makasar - Denpasar - Ubud

Powrót do Makasar (ok. 9 godz.). Przelot do **Denpasar** na wyspie **Bali**. Bali jest znane z bajkowych, piaszczystych plaż i turkusowej wody, pięknych wschodów słońca oraz fantastycznych świątyni hinduistycznych. Przejazd do **Ubud** – miasta położonego wśród pól ryżowych, w stromych wąwozach centralnej części wyspy. Od wieków jest uważane za centrum rzemiosła i rękodzieła balijskiego. Nocleg w Ubud.

13 Bali

Przejazd do najstynniejszej balijskiej **świątyni Goa Lawah**, zbudowanej tuż przy jaskini, znajdującej się w klifie. Poza nietoperzami, wierząc legendzie, zamieszkuje ją smok Basuka. Zwiedzanie położonego u podnóża **świętej góry Gunung Agung** – największego na wyspie kompleksu świątyni hinduistycznych **Besakih** (Matka Świątyni), najważniejszego miejsca kultu Balijszczyków, w którym rocznie odbywa się ok. 70 świąt. Spacer wśród ponad 200 świątyni połączonych schodami i tarasami przeniesie nas w świat hinduistycznych bóstw. Nocleg w Ubud.

14 Ubud / kurort

Splyw pontonem malowniczą oraz ostro zakręcającą



rzeką Ayung w pięknej scenarii pól ryżowych i licznych wodospadów. Odpoczynek na jednej z wielu **plantacji kawy**, gdzie dowiemy się o specyfice **kawy Luwak**, uważanej za najrzadszą, najdroższą i najlepszą kawę na świecie. Będzie możliwość jej zakupu. Przejazd do jednego z popularnych kurortów wypoczynkowych na Bali. Nocleg w hotelu przy plaży.

15 kurort na Bali

Czas wolny, który można przeznaczyć na wypoczynek na plaży, wycieczki czy zakupy. Nocleg w kurorcie przy plaży.

16 kurort - wylot z Bali

Ostatnie kąpiele w basenie lub w Oceanie Indyjskim. Wykwaterowanie z hotelu i transfer na lotnisko w Denpasar. Przelot do Warszawy z przesiadkami.

17 Powrót do Warszawy



Wulkan Bromo

Malowniczy wulkan Bromo położony na Jawie to czynny wulkan o wysokości ponad 2300 m i średnicy krateru 700 m. Słynie z widoków: panoramy wulkanów i niezrównanych wschodów słońca.



Indonezja - Jawa, Borneo, Celebes i wypoczynek na Bali 17 dni

Termin:	Symbol:	Cena od osoby:	Dopłata do pokoju 1 os.
27.04 - 13.05.2025	INDS-4/25	7876 PLN + 2540 USD*	580 USD*
01.08 - 17.08.2025	INDS-8/25	8476 PLN + 2540 USD*	680 USD*
08.11 - 24.11.2025	INDS-11/25	8476 PLN + 2540 USD*	680 USD*

* Płatne w Polsce w USD lub równowartość w PLN według kursu sprzedaży USD w Pekao S.A. z dnia wpłaty.

Cena obejmuje:

1. Przelot na trasie Warszawa - Dżakarta i Denpasar - Warszawa z przesiadkami w portach lotniczych oraz przeloty na trasach Dżakarta - Pangkalanbun, Pangkalanbun - Semarang, Surabaya - Makasar, Makasar - Denpasar. Podczas przelotów wewnętrznych limit bagażu głównego może wynosić 15kg. (Możliwość opłacenia nadbagażu za na miejscu.)
2. Przejazdy autobusami lub mikrobusami wg programu.
3. Przeprawy i spływy łodzią wg programu.
4. Zakwaterowanie w hotelach ****/** w pokojach 2-os. z łazienką i klimatyzacją (2 osoby w pokoju) oraz na Borneo w guesthouse (eco-lodge).
5. Bilety wstępu do zwiedzanych obiektów wymienionych w programie.
6. Opiekę polskiego pilota na całej trasie wycieczki i lokalnych przewodników w czasie zwiedzania.
7. Posiłki (ilość wskazuje cyfra w ikonke przy każdym dniu programu).
8. Ubezpieczenie KLiA (w tym ryzyko powikłań i zaostżeń chorób przewlekłych), NNW i bagażu.
9. Opłaty lotniskowe oraz opłatę za wystawienie biletu.
10. Opłatę na Turystyczny Fundusz Gwarancyjny.
11. Opłatę na Turystyczny Fundusz Pomocowy.
12. Podatek VAT.

Cena nie obejmuje:

1. Napojów do posiłków i dodatkowych posiłków.
2. Napiwków dla lokalnych przewodników i kierowców (90 USD płatne w Indonezji).
3. Wizy do Indonezji (koszt 35 USD).
4. Udziału w wycieczkach i zajęciach fakultatywnych nie objętych programem zwiedzania.
5. Ewentualnych opłat za fotografowanie i filmowanie.
6. Usług tragarzy na lotniskach i w hotelach.

Wymagania dot. paszportu RP:

Paszport musi być ważny minimum 6 miesięcy od daty powrotu do Polski oraz posiadać co najmniej 1 wolną stronę.

[powrót do spisu treści](#)





Filipiny z wypoczynkiem

Tropikalny archipelag - raj na skraju świata

14 dni



- Park Narodowy Hundred Islands
- wejście na wulkan Pinatubo
- wypoczynek na wyspie Panglao

miasto na północ od Manili, która jest stolicą oraz największym i najbardziej kosmopolitycznym miastem Filipin. Nocleg w Clark lub w Manili.

3 Clark (Manila) - Park Narodowy Hundred Islands - Baguio

Przejazd do **Parku Narodowego Hundred Islands** (ok. 4 godz.), na zachodnim wybrzeżu wyspy Luzon. Na terenie parku znajdują się 124 małe wysepki, z których tylko trzy są zamieszkałe. **Rejs łódkami** po zatoce **Lingayen**, w czasie którego będzie można się wykąpać w turkusowych wodach zatoki. Następnie udamy się do urokliwego miasta **Baguio** (ok. 4 godz.), słynnego ośrodka tradycyjnej medycyny filipińskiej, które jest również znane z pięknych wyrobów rzemieślniczych. Z uwagi na chłodniejszy klimat niż w Manili miasto było letnią rezydencją prezydentów Filipin. Nocleg w Baguio.

4 Baguio - Mount Data

Krótkie zwiedzanie Baguio obejmie wizytę w **katedrze** oraz postój przed ponad 100-letnią **rezydencją prezydentów** Filipin. Przejazd wśród pięknych krajobrazów do wzgórza Mount Data, na szczycie którego znajduje się nasz nocleg. Nocleg w Mount Data.

5 Mount Data - Sagada

Przejazd do **Sagady** (ok. 4 godz.), która stanowi serce północnej części wyspy **Luzon**. Region Sagady

jest zamieszkiwany przez **plemiona Igorotów**, nie spokrewnione z innymi ludami Filipin. Zwiedzanie słynnej **jaskini grobowej**, gdzie znajdują się „wiszące trumny”, w których mieszkańcy grzebali zmarłych w zawieszanych na zboczach skalnych, otwartych trumnach. Igoroci wierzą, że złożenie ciała wyżej niż kilka metrów nad ziemią sprawi, że wędrówka zmarłej duszy, aby połączyć się z duchami przodków, będzie krótsza. Wizyta w **lokalnym muzeum**, które posiada bogate zbiory etnologiczne jak maski, totemy czy talizmany i ukazuje kulturę lokalnych plemion. Przejazd do malowniczego miasteczka **Banaue** (ok. 4 godz.). Jest to jeden z najpiękniejszych regionów Filipin, gdzie na wysokości 1500 m n.p.m. znajdują się, powstałe bez użycia maszyn, liczące ponad 2000 tys. lat bajeczne **tarasy ryżowe** . Kaskadowe tarasy jako jedyne tarasy na świecie znajdują się na liście światowego dziedzictwa UNESCO. **Pokaz lokalnych tańców**. Nocleg w Banaue.

6 Banaue - Cabanatuan

Zwiedzanie okolic Banaue **jeepneyem**. Jeepney to bogato zdobiony i kolorowy rodzaj samochodu terenowego będący symbolem kultury filipińskiej. Spacer po **tarasach ryżowych** – czasami będzie trzeba iść ostro pod górę, czasami stromo w dół, nieraz blisko krawędzi kanałów nawadniających – prawdziwa frajda dla miłośników aktywnego zwiedzania. Odpoczynek w wiosce zamieszkałej przez **lud Ifugao**,

1 Wylot z Warszawy

Spotkanie z grupą i pilotem na lotnisku Chopina w Warszawie. Przelot do Clark lub Manili z przesiadką lub dwiema przesiadkami.

2 Clark lub Manila

Przylot do **Clark** lub **Manili**. Clark to nowoczesne

którego członkowie przez wieki rzeźbili tarasy ryżowe na stokach Banaue. Ifugao do dziś zamieszkują tyłko odizolowane górskie wioski i nadal są animistami. Przejazd do **Cabanatuan**, miasta w środkowej części wyspy Luzon (ok. 7 godz.). Nocleg w Cabanatuan.

7 Cabanatuan - wulkan Pinatubo - Manila

Wczesny przejazd w pobliżu **wulkanu Pinatubo** – jednego z najstawniejszych wulkanów Filipin. Przesiadka do **jeepów** i dalszy przejazd pod wulkan. **Trekking** w okolicy krateru (ok. 2 godz. w jedną stronę), gdzie znajduje się słynne **turkusowe jezioro**. Czas wolny na podziwianie okolicznych krajobrazów. Po „zdobywaniu” wulkanu przejazd do Manili. Nocleg w Manili. *Uwaga: wejście na Pinatubo jest dostosowane do możliwości przeciętnego turysty.*

8 Manila

Spacer po **Starej Manili** (Intramuros) – najstarszej części stolicy, której historia sięga przybycia pierwszych konkwistadorów hiszpańskich w XVI w. Postój przy **forcie Santiago** – symbolu władzy hiszpańskiej nad Filipinami. Wizyta w **Casa Manila** – dobrze zachowanym domu kupca hiszpańskiego z XIX w. oraz w monumentalnej romańskiej **katedrze manińskiej** wzniesionej na **Plaza Roma**. Zwiedzanie **kościółka św. Augustyna** słynącego z pięknie zdobionych płaskorzeźbami drzwi głównych. Spacer po **parku Rizal** – jednym z najpiękniejszych parków stolicy i miejscu ogłoszenia niepodległości Filipin. Przejazd przez centrum finansowe Manili (**Makati**). Nocleg w Manili.

9 Manila - Bohol - Panglao

Przelet do **Tagbilaran** na **wyspie Bohol**, uważanej za jedną z najpiękniejszych wysp Filipin. Przejazd przez malowniczy **gaj mahoniowy** w stronę **Wzgórz Czekoladowych**, czyli setek wapiennych kopców, które słońce barwi na kolor czekoladowy. Legenda głosi, że wzgórza zostały utworzone ze spadających łez zakochanego olbrzyma. Następnie spacer po lasu jest okazją do spotkania z maleńkim **wyrakiem**. **Spływ rzeką Loboc** przez las bambusowy i degustacja lokalnych specjałów. Przejazd na **wyspę Panglao**. Nocleg w kurorcie na wyspie Panglao.

10 wyspa Panglao

Czas wolny, który można przeznaczyć na odpoczynek na słonecznych plażach, pływanie, sporty wodne lub wycieczki na pobliskie wysepki. Pilot służy pomocą w wyborze wycieczek. Nocleg w nadmorskim kurorcie.

11 wyspa Panglao

Kolejny dzień bezstreskiego wypoczynku. Nocleg w kurorcie na wyspie Panglao.

12 Panglao - Bohol - Cebu

Przeprawa promem na „odkrytą” w 1521 r. przez Ferdynanda Magellana **wyspę Cebu**, która uważana jest za najciekawszą pod względem historycznym wyspę Filipin. Transfer do hotelu. Nocleg na wyspie Cebu.

13 Cebu - wylot z Filipin

Wykwaterowanie z hotelu. Zwiedzanie wyspy: postój przed **Krzyżem Magellana**, znanym punktem



orientacyjnym, gdzie w XVI w. Hiszpanie odprawili pierwszą mszę. Wizyta w najstarszej w kraju **fortecy San Pedro** – symbolu władzy hiszpańskiej. Zwiedzanie **Bazyliki św. Dzieciątka** – jednego z najważniejszych kościołów na Filipinach, w którym znajduje się figurka dzieciątka z Cebu, która stała się symbolem wiary i kultury chrześcijańskiej na całym Filipinach. Przejazd na wzgórze **Beverly Hills**, z których roztacza się piękna panorama na okolicę. Wizyta w kolorowej **świątyni taoistycznej** – miejscu kultu licznych Chińczyków zamieszkujących wyspę. Przejazd na niewielką wyspę **Mactan**, gdzie zginął Ferdynand Magellan. Wizyta w fabryce produkującej **gitary**. Transfer na lotnisko i wylot do Warszawy z przesiadkami.

14 Powrót do Warszawy



Wyrak

Czy te oczy mogą kłamać?

W ciągu dnia to klasyczny leniwiec, aktywizuje się dopiero nocą. Ten mały (długość ciała bez ogona do 18 cm), ale zwinny drapieżnik może wykonać skok do 6 metrów i obrócić głowę o całe 180 stopni.

Wyspa Panglao

A gdyby tak popływać w tej lazurowej wodzie lub pobujać się leniwie w hamaku...?



Filipiny z wycieczką 14 dni

Termin:	Symbol:	Cena od osoby:	Dopłata do pokoju 1 os.
15.02 - 28.02.2025	FIL-2/25	7876 PLN + 2270 USD*	710 USD*
17.11 - 30.11.2025	FIL-11/25	7876 PLN + 2270 USD*	710 USD*

Grupa minimum 15 uczestników.

* Płatne w Polsce w USD lub równowartość w PLN według kursu sprzedaży USD w Pekao S.A. z dnia wpłaty.

Cena obejmuje:

1. Przelot na trasie Warszawa - Manila (zamiast Manili możliwy przelot do Clark), Cebu - Warszawa z przesiadkami oraz przelot na trasie Manila - Tagbilaran.
2. Transfery i przejazdy wg programu klimatyzowanym autokarem lub mikrobusem.
3. Zakwaterowanie w hotelach *** / **** w pokojach 2-os. z łazienką i klimatyzacją. W Mt. Data i Banaue hotele klasy turystycznej.
4. Bilety wstępu do obiektów wymienionych w programie.
5. Opiekę polskiego pilota na całej trasie wycieczki i lokalnych przewodników w czasie zwiedzania.
6. Posiłki (ilość wskazuje cyfra w ikonke przy każdym dniu programu).
7. Ubezpieczenie KLiA (w tym ryzyko powikłań i zaostżeń chorób przewlekłych), NNW i bagażu.
8. Opłaty lotniskowe oraz opłaty za wystawienie biletów.
9. Opłatę na Turystyczny Fundusz Gwarancyjny.
10. Opłatę na Turystyczny Fundusz Pomocowy.
11. Podatek VAT.

Cena nie obejmuje:

1. Napojów do posiłków.
2. Napiwków dla lokalnych przewodników i kierowców (60 USD płatne na Filipinach).
3. Udziału w wycieczkach i zajęciach fakultatywnych nie objętych programem zwiedzania.
4. Ewentualnych opłat za fotografowanie i filmowanie.
5. Usług tragarzy na lotniskach i w hotelach.

Wymagania dot. paszportu RP:

Paszport musi być ważny minimum 6 miesięcy od daty powrotu do Polski oraz posiadać co najmniej 1 wolną stronę.

Osoby podróżujące z paszportem RP na Filipiny w celach turystycznych obowiązuje porozumienie o zniesieniu obowiązku wizowego.

[powrót do spisu treści](#)





Nowa Zelandia i Australia

Obie wyspy Nowej Zelandii oraz Australia z Uluru i Wielką Rafą Koralową 21 dni

- Sydney, Ayers Rock, Cairns, Melbourne
- wypoczynek w tropikalnym Cairns
- maoryska kultura; wioska hobbitów

1 Wylot z Warszawy ✈️

Spotkanie z pilotem i grupą na lotnisku Chopina w Warszawie. Przelot do Auckland z przesiadką.

2 Dalszy lot do Auckland ✈️

Kontynuacja podróży do Nowej Zelandii. Przekroczenie równika.

3 Auckland 🍷

Przylot do **Auckland** – największego miasta Wyspy Północnej i całej Nowej Zelandii. Zwiedzanie miasta położonego u stóp wygasłego wulkanu: dzielnica **Parnell** z zabytkową kolonialną zabudową, **Queen Street**. Przejazd obok **wzgórza wulkanicznego Mt. Eden**. Kolacja w obracającej się restauracji znajdującej się w **wieży widokowej SkyCity**. Nocleg w Auckland.

4 Auckland - Waitomo - Hobbiton (Matamata) - Rotorua 🍷 🚗 🚢

Wyjazd w kierunku Rotorua. Po drodze zwiedzanie słynnych **jaskiń Waitomo**, pływanie łodzią po

podziemnej rzece i oglądanie **światlików**. Dalszy przejazd do miasteczka **Matamata**, w okolicach którego na prywatnej farmie znajduje się **wioska hobbitów** znana z filmów „Władca Pierścieni” oraz „Hobbit”. Zwiedzanie **Hobbitonu**. Przejazd i nocleg w Rotorua.

5 Rotorua 🍷 🚗

Zwiedzanie **gejzerów** i **gorących źródeł** Rotorua, w tym **Te Puia Thermal Reserve**. Oglądanie najbardziej aktywnej gejzeru kraju – **Pohutu**, starej **wioski maoryskiej** i słynnego ptaka nietola – **kiwi**, symbolu Nowej Zelandii. Wjazd na punkt widokowy, z którego roztacza się piękny widok na **jeziro Zielone** i **Niebieskie**. Wieczorem **maoryski koncert** wraz z tradycyjną kolacją **hangi**. Nocleg w Rotorua.

6 Rotorua - Taupo - Wellington 🍷 🚗 🚢

Przejazd na południe wyspy (ok. 6 godz.) przez malownicze tereny okolic **Taupo** (miasto i jezioro o tej samej nazwie). Przyjazd do stolicy Nowej Zelandii – **Wellington**. Zwiedzanie miasta, oglądanie z okien autobusu **kompleksu budynków parlamentu**, **budynków rządowych**, **Katedry św. Pawła**. Wizyta w **Muzeum Narodowym Nowej Zelandii Te Papa Tongarewa**, podczas której można lepiej poznać historię i kulturę Nowej Zelandii. Nocleg w Wellington.

7 Wellington - Kaikoura 🍷 🚗 🚢

Podróż promem przez malowniczą **cieśninę Cooka**

na **Wyspę Południową** Nowej Zelandii. Przejazd z **Picton** do **Kaikoura**. Degustacja słynnych nowozelandzkich **win** w **Blenheim**. Nocleg w Kaikoura.

8 Kaikoura - Christchurch 🍷 🚗 🚢

Wyptynięcie w morze na **ogłądanie wielorybów**. Rów Hikurangi przyciąga kaszaloty, a w niektórych porach roku także płetwale błękitne, grindwale, humbaki, wale biskajskie, orki i delfiny. Po morskiej przygodzie udamy się do **Christchurch**, największego miasta na Wyspie Południowej. Spacer po mieście podczas którego zobaczymy m.in. historyczną **katedrę** – symbol miasta. Nocleg w Christchurch.

9 Christchurch - Queenstown 🍷 🚗 🚢

Malownicza droga do Queenstown przez rejon Mt Cook (ok. 8 godz.). Zatrzymamy się przy **jeziorach Tekapo** i **Pukaki**, by podziwiać krajobrazy Alp Południowych. Przyjazd do kurortu – Queenstown – leżącego nad jeziorem Wakatipu. Nocleg w Queenstown.

10 Queenstown 🍷

Queenstown otoczone malowniczymi górami, jest znane jako światowa stolica przygody i jedno z najpiękniejszych miejsc w kraju. Czas wolny. Atrakcje fakultatywne – do wyboru skok na bungee, rafting rzeką, zjazd na linie (zipline), spływy motorówkami na rzece Shotover, czy rejs zabytkowym statkiem parowym TSS Earnslaw. Można też wybrać się na

wycieczkę pieszą albo rowerową lub wjechać gondolą na górski szczyt. Nocleg w Queenstown.

11 fiord Milford Sound

Wycieczka do **fiordu Milford Sound** (ok. 5 godz. w jedną stronę). Przejazd wzdłuż brzegów jeziora Wakatipu do Te Anau – miasteczka położonego przy wejściu do **Parku Narodowego Fiordland**. Przejazd tunelem do fiordu Milford Sound. **Rejs statkiem po fiordzie**, oglądanie flory i fauny Wyspy Południowej. Powrót do Queenstown. Nocleg w Queenstown.

12 Arrowtown - Sydney

Jeśli czas pozwoli przejazd do **Arrowtown** – historycznego miasteczka pierwszych poszukiwaczy złota z lat 60. XIX w. Przelot do **Sydney**. Nocleg w Sydney.

13 Sydney

Zwiedzanie największego miasta Australii. W programie m.in. historyczna **dzielnica Rocks** z zabudową z czasów wiktoriańskich, **kościół św. Jakuba** oraz **mennica** z pierwszej połowy XIX w. **Rejs statkiem po zatoce**, skąd można podziwiać widok na miasto. Oglądanie najbardziej charakterystycznej budowli i symbolu miasta, jakim jest wielki **gmach Opery**. Ciekawym obiektem jest też jeden z najwyższych i najdłuższych jednoprzęsłowych mostów świata – **Sydney Harbour Bridge**, rozciągający się 52 m nad wodami Zatoki Sydney. Wizyta na jednej ze słynnych **miejskich plaży**. Fakultatywnie wjazd na obrotowy punkt widokowy na najwyższej budowli miasta – **Sydney Tower** (305 m). Nocleg w Sydney.

14 Sydney - Góry Błękitne

Wyjazd do **Parku Narodowego Gór Błękitnych**. Pobyt w parku to fantastyczne widoki oraz wędrówki wśród wąwozów, urwisk i gajów drzew gumowych. Błękitna mgiełka, której góry zawdzięczają nazwę, powstaje z olejku wydzielanego przez drzewa eukaliptusowe. Spacer do **formacji skalnej Trzy Siostry**. Fakultatywnie zjazd najbardziej stromą kolejką na świecie w kompleksie **Scenic World**. Wizyta w **Parku Dzikiej Przyrody**, w którym żyją kangury, koale, strusie, węże oraz krokodyle. Nocleg w Sydney.

15 Sydney - Cairns

Przelot do tropikalnego **Cairns** na północy kontynentu. Czas wolny na wypoczynek. Nocleg w Cairns.

16 Cairns

Czas wolny. Dla chętnych fakultatywnie wycieczka nad **Wielką Rafę Koralową**. Nocleg w Cairns.

17 Cairns

Wypoczynek w podzwrotnikowym klimacie. Fakultatywna wycieczka do górskiej miejscowości **Kuranda** – miasteczka poszukiwaczy złota. Nocleg w Cairns.

18 Cairns - Ayers Rock - Uluru

Przelot do czerwonego serca Australii – **Ayers Rock**. Wizyta w **Parku Narodowym Uluru** – **Kata Tjuta** z ogromnymi głazami Olgas oraz przy świętej górze Aborygenów **Uluru**. Monolit skalny o dł. 3 km i wys. 348 m, zmienia zabarwienie w zależności od kąta padania promieni słońca. Nocleg w Ayers Rock.

19 Ayers Rock - Melbourne

Wizyta w **centrum kultury Aborygenów**. Przelot do **Melbourne**, drugiego największego miasta Australii. Oglądanie **Gmachu Parlamentu Wiktorii**, **rynku Queen Victoria**, **katedry św. Pawła**, **hotelu Windsor** oraz **teatrów Princess i Regent**. Spacer po **ogrodach Fitzroy**. Nocleg w Melbourne.

20 Wylot z Melbourne

Wykwaterowanie do południa. Transfer na lotnisko. Przelot do Warszawy z przesiadką.

21 Powrót do Warszawy

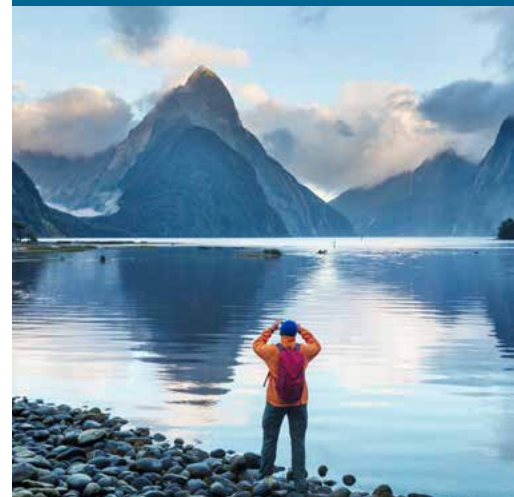

Uluru i Aborygeni

Rdzenną ludnością Australii są Aborygeni, przybyli tu ok. 40-65 tys. lat temu. Zgodnie z ich wierzeniami, za kształt świata odpowiadają duchy stwórców, zwane również Przodkami. To oni stworzyli m.in. święte miejsca, w tym najważniejszy obiekt kultu zlokalizowany w samym sercu kraju – skałę Uluru.



Nowa Zelandia i Australia 21 dni

Termin:	Symbol:	Cena od osoby:	Dopłata do pokoju 1 os.
04.11 - 24.11.2025	NZA-11/25	12900 PLN + 8760 AUD*	2700 AUD*

Grupa minimum 16 uczestników.

* Płatne w Polsce w PLN według kursu sprzedaży AUD w Pekao S.A. z dnia wpłaty.

Cena obejmuje:

1. Przelot na trasie Warszawa - Auckland; Melbourne - Warszawa z przesiadkami w portach lotniczych oraz przeloty Queenstown - Sydney - Cairns - Ayers Rock - Melbourne.
2. Przejazdy mikrobusem lub autokarem wg programu.
3. Zakwaterowanie w hotelach ****/*** w pokojach 2-os. z łazienką (2 osoby w pokoju).
4. Bilety wstępu do zwiedzanych obiektów wymienionych w programie.
5. Opiekę polskiego pilota grupy na całej trasie wycieczki oraz lokalnego przewodnika lub opiekę pilota-przewodnika na całej trasie wycieczki.
6. Posiłki (ilość wskazuje cyfra w ikonce przy każdym dniu programu).
7. Ubezpieczenie KLiA (w tym ryzyko powikłań i zaostrzeń chorób przewlekłych), NNW i bagażu.
8. Opłaty lotniskowe oraz opłatę za wystawienie biletu.
9. Opłatę na Turystyczny Fundusz Gwarancyjny.
10. Opłatę na Turystyczny Fundusz Pomocowy.
11. Podatek VAT.

Cena nie obejmuje:

1. Napojów do posiłków.
2. Napiwków dla lokalnych przewodników i kierowców płatnych w Australii i Nowej Zelandii (100 USD).
3. Udziału w wycieczkach i zajęciach fakultatywnych nie objętych programem zwiedzania.
4. Usług tragarzy na lotniskach i w hotelach.
5. Opłaty za NZeTA do Nowej Zelandii (117 NZD).

Wymagania dot. paszportu RP:

Paszport musi być ważny minimum 6 miesięcy od daty powrotu do Polski oraz posiadać co najmniej 2 wolne strony.

Nowa Zelandia:

Osoby podróżujące z paszportem RP do Nowej Zelandii w celach turystycznych obowiązują porozumienie o zniesieniu obowiązku wizowego. Wymagane jest elektroniczne zezwolenie na wjazd do Nowej Zelandii (NZeTA).

Australia:

Wiza turystyczna do Australii wyrabiana jest elektronicznie. Wnioski należy składać za pośrednictwem strony internetowej Ministerstwa ds. Imigracji (www.immi.gov.au).

powrót do
spisu treści



Królowa Argentyna

z Ziemią Ognistą i Patagonią

17 dni

- obłędne Buenos Aires
- Ziemia Ognista - kraina ognia i lodu
- wodospady Iguazu

1 Wylot z Warszawy ✈️

Spotkanie z pilotem i grupą na lotnisku Chopina w Warszawie. Przelot do Buenos Aires z przesiadką.

2 Buenos Aires 🍷

Przylot do **Buenos Aires**, zwanego często Paryżem Ameryki Łacińskiej. Eksploracja miasta obejmie m.in.: **Plaza de Mayo**, czyli **Plac Majowy** oraz awangardowe dzielnice jak **Montserrat**, **San Telmo**, czy **La Boca**. Zatrzymamy się również na **cmentarzu Recoleta**. Znajdziemy tam m.in. grób Evity, czyli Evy Peron, drugiej żony prezydenta Juana Perona, która zastygła swoimi działaniami na rzecz najbiedniejszych krajów. Nocleg w Buenos Aires.

3 Buenos Aires - San Antonio de Arco 🍷

Wyruszymy dziś za miasto w poszukiwaniu **gauchos**, południowoamerykańskich pasterzy bydła. Poznamy tereny **pampy**, krajobrazy trawiastych rozległych równin Argentyny. W **San Antonio de Arco** przekonamy się jak żyli pasterze, czym się zajmowali,

zajrzemy do warsztatu. W miejscowej posiadłości (*estancia*) spróbujemy lokalnego jedzenia, atrakcją będzie również *asado* – grillowana wołowina, która rozstawiła Argentynę na całym kulinarnym świecie. Nocleg w Buenos Aires.

4 Buenos Aires - Ushuaia 🍷 ✈️

Transfer na lotnisko i przelot do **Ushuaia**, najbardziej wysuniętego na południe zamieszkałego miasta świata. **Tierra del Fuego**, czyli Ziemia Ognista oddzielona od kontynentu Cieśniną Magellana zachwyca dziewiczą naturą. Po przylocie spacer przez najważniejsze miejsca miasteczka, od **starego lotniska (Aeroclub)**, przez **misję angikańską**, **dawne więzienie**, reprezentacyjną **promenadę**, po **Muzeum Morskie** (dodatkowa opłata ok. 3 USD, bilet ważny przez 2 dni). Nocleg w Ushuaia.

5 Ushuaia - Park Narodowy Tierra del Fuego 🍷 🚢

O poranku ruszymy do **Parku Narodowego Ziemi Ognistej** – najstarszego nadmorskiego parku narodowego Argentyny. Popołudniem zapraszamy na **rejs wzdłuż Kanału Beagle** w okolicy wysp nieopodal Ushuaia. Popłyniemy do kolonii lwów morskich, uchatki, kormoranów i rybitw. Odwiedzimy m.in.: **Wyspę Lwów Morskich**, **Wyspę Ptaków**, a także zejdziemy na ląd **wyspy Bridge**. Zakończymy dzień w porcie Ushuaia. Nocleg w Ushuaia.

6 Ushuaia 🍷

Dzień wolny na eksplorację Ziemi Ognistej lub skorzystanie z naszej dodatkowo płatnej propozycji, którą będzie *off-roadowa* wycieczka w okolice jezior położonych w Andach Południowych (140 USD/os.). Wyruszymy samochodami terenowymi z napędem 4x4 w dzikie tereny gór, aby spojrzeć na Patagonię z innej perspektywy. Naszym celem będzie **Ukryte Jezioro** (Lago Escondido) oraz **jeziorko Fagnano**, na granicy Chile i Argentyny. Posilimy się lunchem z pysznym barbeque oraz kieliszkiem argentyńskiego wina Malbec. Osoby, które zostaną w Ushuaia mogą udać się na spacer po mieście, dodatkowe trasy wędrownicowe w parku narodowym lub rejsy. Nocleg w Ushuaia.

7 Ushuaia - El Calafate 🍷 ✈️

Przelot do miasteczka **El Calafate**. Wizyta w **Muzeum Lodowców** – **Glaciarium** – jednym z kilku takich obiektów na świecie. Placówka powstała w sąsiedztwie **Parku Narodowego Los Glaciares**. W muzeum można dowiedzieć się wiele o powstawaniu lodowców, a w jedynym w Argentynie lodowym barze wychylić drinka w temperaturze -10 stopni. Czas na spacer po miasteczku. Nocleg w El Calafate.

8 El Calafate - Park N. Los Glaciares - lodowiec Merito Moreno 🍷

Wpisany na Listę UNESCO **lodowiec Perito Moreno** 🏰 zachwyca o każdej porze roku. W pięknych



okolicznościach przyrody **Parku Narodowego Los Glaciares** będziemy spacerować, tam zjemy również lunch. Nocleg w El Calafate.

9 El Calafate - lodowiec Upsala 🚢

Wyruszamy do portu Punta Bandera, aby zaokrętować się na statek płynący wodami jeziora Argentino. Popłyniemy wzdłuż **kanalu Upsala**, aby obejrzeć **lodowiec Upsala**. Następnie statek skieruje się do **kanalu Spegazzini** na spotkanie z **lodowcami Heim Sur** i **Peineta**. Kiedy statek przybije do brzegu, do **bazy Spegazzini**, czeka nas ok. 300 metrowy spacer do niewielkiej chatki, gdzie można przysiąść, schronić się przed lodowym wiatrem i pokontemplować krajobraz. Powrót do portu Punta Bandera i powrót do El Calafate. Nocleg w El Calafate.

10 El Calafate - El Chalten 🚗 🚶

Przejazd słynną **trasą RN 40** (Ruta 40, La Ruta Nacional N° 40) w kierunku **El Chalten**, aby spędzić dzień w sąsiedztwie granitowych kolosów. El Chalten (Niebieska Góra) to niewielkie miasteczko i baza wypadowa na wiele tras wiodących w okolicy Cerro Torre i Fitz Roy. Kto będzie miał ochotę ruszy na pieszy szlak, kto będzie wolał zostać w El Chalten temu również nie zabraknie atrakcji i widoków. Czas przejazdu w jedną stronę ok. 3,5 godz. Nocleg w El Calafate.

11 El Calafate - Buenos Aires ✈️

Przelot do Buenos Aires. Po przylocie czas wolny.

Tego dnia pilot pozostaje do dyspozycji grupy, aby zaproponować piesze wycieczki. Polecamy spacerować w dzielnicy portowej – **Puerto Madero**, jak również najszerszą aleją świata, czyli **Avenida 9 de Julio**. Ten dzień można wypełnić również przyjemnościami, takimi jak podpatrywanie spontanicznych ulicznych pokazów tango czy spokojną kawą w jednej z ulicznych kawiarenek. Nocleg w Buenos Aires.

12 Buenos Aires 🚶

Dla chętnych całonocną wycieczką do Urugwaju (250 USD/os.), do **Colonia de Sacramento**. Przeprowadzimy się promem, aby spacerować po uliczkach miasteczka o kolonialnej architekturze. Spacer i zwiedzanie miasta. Powrót do Buenos Aires. Nocleg w Buenos Aires.

13 Buenos Aires - Puerto Iguazu 🚶 ✈️

Przelot do **Puerto Iguazu**. Słynne na cały świat wodospady leżą na granicy Argentyny i Brazylii, w otoczeniu wspaniałej dżungli na rzece Rio Iguacu. Wodospady warto oglądać z obu stron i tak właśnie zrobimy. Zaczniemy od brazylijskiej strony, która oferuje widoki m.in. na **Garganta del Diablo (Diabelska Gardziel)**, a potem wrócimy na argentyńską stronę, do miasta Puerto Iguazu. Nocleg w Puerto Iguazu.

14 wodospady Iguazu 🚶

Eksploracja argentyńskiej strony **wodospadów**. Skorzystamy z różnych form zwiedzania, pieszych wycieczek po drewnianych pomostach, ale i z możliwości pokonania dłuższych odcinków wycieczkowym

pociągiem. Nocleg w Puerto Iguazu.

15 Puerto Iguazu - Buenos Aires 🚶 ✈️

Przelot do Buenos Aires. W zależności od godziny przelotu czas wolny rano w Puerto Iguazu lub popołudniem w Buenos Aires. Wieczorem wybierzemy się na **kolację z pokazem tango** w dzielnicy bohemy San Telmo. Nocleg w Buenos Aires.

16 Wylot z Argentyny ✈️

Transfer na lotnisko w Buenos Aires i przelot do Warszawy z przesiadką.

17 Powrót do Warszawy ✈️

Ziemia Ognista

Legendarny archipelag dziewiczych wysp oddzielonych od reszty kontynentu Cieśnina Magellana to jeden z najbardziej spektakularnych krajobrazowych regionów świata.

Marzenie wielu podróżników, chcących zmierzyć się z krainą ognia i lodu.

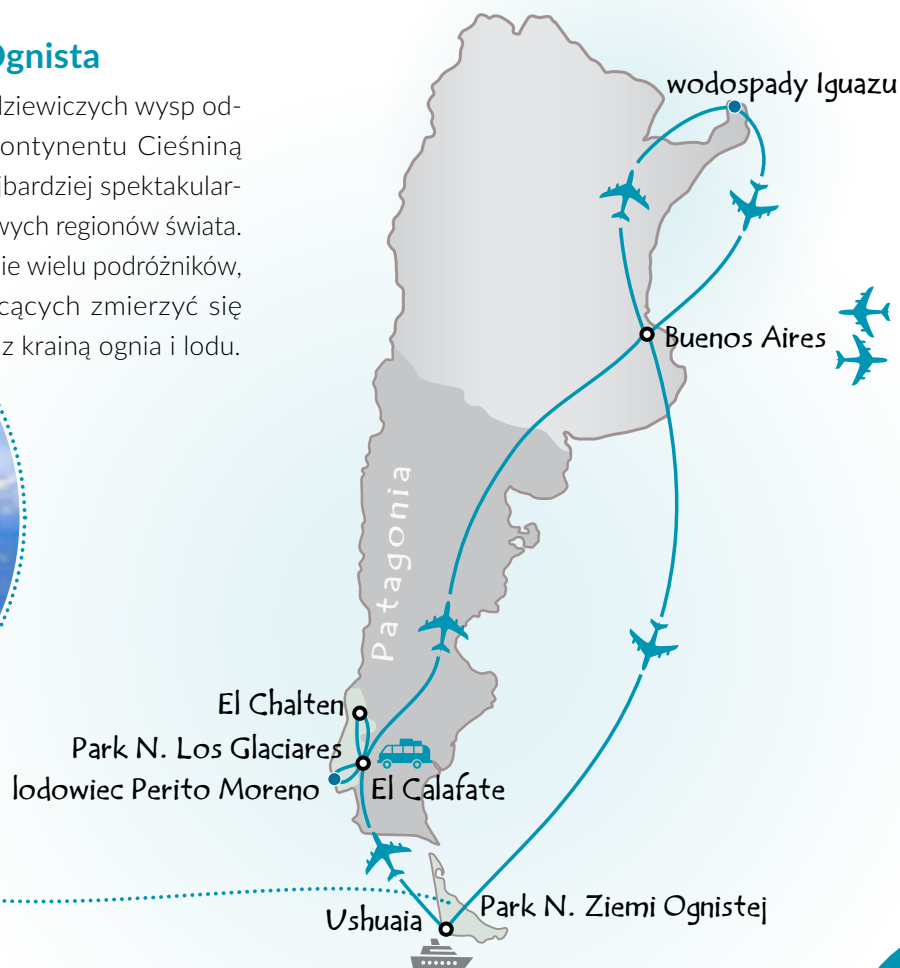

Królowa Argentyna z Ziemią Ognistą i Patagonią 17 dni

Termin:	Symbol:	Cena od osoby:	Dopłata do pokoju 1 os.
05.03 - 21.03.2025	ARGO-3/25	9986 PLN + 5120 USD*	1310 USD*
04.11 - 20.11.2025	ARGO-11/25	9986 PLN + 5120 USD*	1310 USD*

Grupa minimum 15 uczestników.

* Płatne w Polsce w USD lub równowartość w PLN według kursu sprzedaży USD w Pekao S.A. z dnia wpłaty.

Cena obejmuje:

1. Przelot lotniczy na trasie Warszawa-Buenos Aires-Warszawa z przesiadką.
2. Przeloty wewnętrzne na trasie Buenos Aires-Ushuaia-El Calafate-Buenos Aires-Iguazu-Buenos Aires, limit bagażu na lotach wewnętrznych to 15 kg.
3. Zakwaterowanie w hotelach o standardzie **** w pokojach 2-os.
4. Transfery i przejazdy wg programu prywatnym minibusem lub autokarem (w zależności od grupy).
5. Transfery łodziami i statkami wg. programu m.in. rejs po kanale Beagle w Ushuaia, rejs po kanale Upsala w Ushuaia.
6. Bilety wstępu do obiektów wymienionych w programie, parków narodowych.
7. Wycieczki autokarowe i piesze wymienione w programie, m.in. całonocną wycieczkę na pampę do San Antonio de Areco, całonocną wycieczkę do lodowca Perito Moreno.
8. Całodzienną wycieczkę do El Chalten turystycznym autobusem publicznym.
9. Opiekę lokalnych przewodników w parkach narodowych i podczas zaplanowanego zwiedzania miasta, kierowcy na całej trasie.
10. Opiekę polskiego pilota na całej trasie wycieczki.
11. Posiłki (ilość wskazuje cyfra w ikonce przy każdym dniu programu).
12. Ubezpieczenie KLiA (w tym ryzyko powikłań i zaostrzeń chorób przewlekłych), NNW i bagażu.
13. Opłatę na Turystyczny Fundusz Gwarancyjny.
14. Opłatę na Turystyczny Fundusz Pomocowy.
15. Podatek VAT.

Cena nie obejmuje:

1. Napiwków dla przewodników, kierowcy, obsługi łodzi (100 USD, płatne na miejscu).
2. Napojów do posiłków i dodatkowych posiłków.
3. Udziału w wycieczkach i zajęciach fakultatywnych nie objętych programem zwiedzania. Wycieczki fakultatywne: całonocna wycieczka samochodami – jeziora w Ushuaia (140 USD/os.); całonocna wycieczka do Colonia de Sacramento w Urugwaju (250 USD/os.).
4. Usług tragarzy na lotniskach i w hotelach.

Wymagania dot. paszportu RP:

Paszport musi być ważny minimum 6 miesięcy od daty powrotu do Polski oraz posiadać co najmniej 1 wolną stronę. Od obywateli RP nie są wymagane wize.

powrót do
spisu treści





Ekwador i wyspy Galapagos

Kolonialne miasta, wulkany, gorące źródła i amazońska dżungla
Galapagos - perła w koronie Ziemi

17 dni



- Parki Narodowe Cajas i Sangay
- 2-dniowy pobyt w Amazonii
- unikalne Wyspy Galapagos

1 Wylot z Warszawy ✈️

Spotkanie z pilotem i grupą na lotnisku Chopina w Warszawie. Przelot do Quito z przesiadką. Przyjazd, transfer do hotelu. Nocleg w Quito.

2 Quito 🦜

Cały dzień w **Quito**, gdzie zobaczymy kościół **La**

Compañía de Jesús i spróbujemy lokalnych specjałów z pobliskich stoisk. Popołudniem udamy się do **Mitad del Mundo** (tzw. Środek Świata) i odwiedzimy muzeum **Intiñan**. Nocleg w Quito.

3 Quito - Otavalo 🦜

Wycieczka do położonego u stóp **wulkanu Imbabura Otavalo**, słynącego z indiańskiego targowiska. Będzie czas na zdjęcia, zakupy i próbowanie lokalnych smaków, a także na odwiedzenie **plantacji róż** w okolicach miasteczka. Powrót do Quito. Nocleg w Quito.

4 Quito - Papallacta - Tena 🦜 🚌

Przejazd do Tena, stolicy prowincji Napo. Po drodze przystanki przy **gorących źródłach w Papallacta** u stóp wulkanu Antisana oraz w **Guango Lodge**, gdzie – jeśli szczęście dopisze – zobaczymy aż 14 gatunków kolibrów. Dojazd do Tena i zakwaterowanie w eco lodży w otulinie amazońskiej dżungli. Nocleg w okolicach Tena.

5 Tena 🦜 🦜 🚣

Położenie naszej eco lodży pozwoli na bliski kontakt z naturą. Będziemy spacerować po dżungli, wypatrywać zwierząt i poznawać z przewodnikiem lokalną florę. Popłyniemy w górę rzeki Arajuno lub spróbujemy zbudować tratwę.* Popołudniem spotkania z lokalnymi mieszkańcami ze **społeczności Kichwa**. Nocleg w okolicach Tena.

** Szczegółowy program zależy od miejsca zakwaterowania i aktywności organizowanych przez daną eco lodżę.*

6 Tena - Baños 🦜 🦜 🚌

Słynną **Drogą Wodospadów** ruszamy do **Baños** (ok. 3 godz.), gdzie zobaczymy kilka wodospadów, w tym najładniejszy, tj. **Pailón del Diablo** w okolicach **miasteczka Río Verde** oraz **Manto de La Novia**. Wjedziemy na punkt widokowy **Casa del Arbol**, skąd przy dobrej pogodzie widać wulkan **Tungurahua**. Na miejscu znajdziemy też widowiskową „**huśtawkę na końcu świata**”. Nocleg w Baños.

7 Baños-Chimborazo-Riobamba 🦜 🦜 🚌

Wycieczka do **Rezerwatu Chimborazo**. Spacer (ok. 1,5 godz.) po rezerwacie*, gdzie – przy odrobinie szczęścia – zobaczymy **wikunie**. Następnie odwiedzimy jedną z **lokalnych społeczności**, gdzie zjemy lunch. Po lunchu podróż do **Riobamba**, do której dojedziemy pod wieczór. Nocleg w Riobamba.

** Wizyta w regionie wulkanu Chimborazo obejmuje miejsca położone powyżej 3500 m n.p.m. Autobusem docieramy na wysokość 4800 m n.p.m., skąd można pieszo wyruszyć na wysokość 5000 m n.p.m. UWAGA: Ryzyko wystąpienia choroby wysokościowej.*

8 Riobamba - Cuenca 🦜 🦜 🚌

Ruszamy do **Cuenca** (przejazd ok. 5-6 godz.). Przyjazd w regionie **Guamote**, aby w okolicach **Parku**



Narodowego Sangay odwiedzić jedną z lokalnych społeczności, a jeśli będzie to możliwe złożymy krótką wizytę lokalnej szamance. Po drodze przystanek przy ruinach **Ingarpica** - najlepiej zachowanych inkaskich pozostałościach w Ekwadorze. * Nocleg w Riobamba.

* Ruiny Ingarpica udostępniane są zwiedzającym od środy do niedzieli. W pozostałe dni można spojrzeć tylko na panoramę ruin. Nie ma możliwości wejścia na ich teren.

9 Cuenca

Dzień w **Cuenca**. Według niektórych to najpiękniejsze kolonialne miasto Ekwadoru. Zobaczymy m.in. monumentalną **Katedrę Niepokalanego Poczęcia**. Zajrzemy na **lokalny market** i do zakładu produkującego słynne **kapelusze „panama”**. Nocleg w Cuenca.

10 Cuenca - Park N. Cajas - Guayaquil

Przejazd do **Guayaquil** (ok. 4-5 godz.), artystycznej stolicy Ekwadoru. Po drodze odwiedzimy **Park Narodowy Cajas** w regionie wzniesień Kordyliery Zachodniej Andów. Powędrujemy szlakami położonymi powyżej 3100 m n.p.m. (spacer ok. 2 godz.). Popołudniem dotrzemy do Guayaquil. Nocleg w Guayaquil.

11 Guayaquil - wyspy Galapagos: Santa Cruz

Przelot na **wyspy Galapagos**. Po wylądowaniu skierujemy się ku wyspie **Santa Cruz**, pokonując najpierw **kanal Itabaca**. Wizyta na prywatnym **ranchu El Chato**, gdzie dowiemy się więcej o żółwiach

słoniowych z Galapagos. Tego dnia zobaczymy też **tunele lawowe**, które powstają pod zastygającą lawą. Nocleg na Santa Cruz.

12 wyspy Galapagos

Odwiedziny na jednej z wysp: Północnej Seymour, Bartolome, Santa Fe lub Południowej Plaza. Tego dnia odwiedzimy tylko jedną wyspę. Bez względu na to, na którą wyspę się skierujemy, doświadczymy niezwykłej podróży i bliskich spotkań ze zwierzętami. Nocleg na wyspie Santa Cruz.

13 Galapagos: San Cristobal

Po śniadaniu półdnia wycieczka po Santa Cruz, którą zaczniemy w porcie Puerto Ayora. Na pokładzie mniejszej łodzi ruszymy przez kanał do **zatoki Academy**. Wizytę na **Playa de los Perros** połączymy z obserwacją legwanów i krabów. Wycieczkę zakończymy **snorklingiem** w wodach zatoki i wizytą przy grotach **Las Grietas**. Transfer do portu i przeprawa łodzią na wyspę **San Cristobal** (ok. 2 godz.), na której położona jest stolica archipelagu – **Puerto Baquerizo Moreno**. Nocleg na wyspie San Cristobal.

14 wyspa San Cristobal

Wycieczka na zamieszkałą przez sporą kolonię lwów morskich **Isla Lobos**, a po powrocie na San Cristobal wizyta w **centrum wystawowym** im. **Gianni Arismendi** i na **Wzgórzach Tijeretas**, znanych ze sporych kolonii fregat różnych gatunków. Nocleg na wyspie San Cristobal.

15 wyspy Galapagos: San Cristobal - Guayaquil lub Quito

Powrót na ląd. Lot do Guayaquil lub Quito. Czas wolny. Pożegnalna kolacja. Nocleg w Guayaquil lub Quito.

16 Guayaquil lub Quito - wylot do Warszawy

Do południa czas wolny. Transfer na lotnisko i przelot do Warszawy z przesiadką w jednym z portów lotniczych.

17 Powrót do Warszawy

Wyspy Zaczarowane

Ekwadorski archipelag Galapagos (in. Wyspy Zaczarowane, Wyspy Żółwia) leży na Oceanie Spokojnym na wysokości równika. Dzięki długiej izolacji na wyspach wykształcił się unikalny w skali globu ekosystem - brak drapieżników sprawił, że wiele gatunków, w tym endemicznych, przetrwało. Co więcej, u części z nich zanikł instynkt obronny.



Ekwador i wyspy Galapagos 17 dni

Termin:	Symbol:	Cena od osoby:	Dopłata do pokoju 1 os.
20.01 - 06.02.2025	GALE-1/25	8976 PLN + 3620 USD*	690 USD*
06.11 - 22.11.2025	GALE-11/25	8976 PLN + 3620 USD*	690 USD*

* Płatne w Polsce w USD lub równowartość w PLN według kursu sprzedaży USD w Pekao S.A. z dnia wpłaty.

Cena obejmuje:

1. Przelot lotniczy na trasie Warszawa – Quito-Warszawa z przesiadką w jednym z portów lotniczych.
2. Przeloty wewnętrzne na trasie Quito – Santa Cruz i San Cristobal – Guayaquil lub Quito.
3. Zakwaterowanie w hotelach o standardzie **** i ***, w pokojach 2-os.
4. Transfery i przejazdy wg programu prywatnym minibusem lub autobusem (w zależności od liczności grupy).
5. Opiekę lokalnych przewodników.
6. Opiekę polskiego pilota na całej trasie wycieczki.
7. Bilety wstępu do obiektów wymienionych w programie.
8. Prom na trasie Santa Cruz - San Cristobal.
9. Wycieczkę po Parku Narodowym Cajas z przewodnikiem.
10. 2-dniowy pobyt w Amazonii z pełnym wyżywieniem oraz z wycieczkami na miejscu.
11. Całodniową wycieczkę na jedną z wysp archipelagu Galapagos z przewodnikiem.
12. Sprzęt do snorklingu podczas wycieczek na Galapagos (z wyłączeniem pianek).
13. Posiłki (ilość wskazuje cyfra w ikoncie przy każdym dniu programu).
14. Ubezpieczenie KLiA (w tym ryzyko powikłań i zaostrzeń chorób przewlekłych), NNW i bagażu.
15. Oplatę na Turystyczny Fundusz Gwarancyjny.
16. Oplatę na Turystyczny Fundusz Pomocowy.
17. Podatek VAT.

Cena nie obejmuje:

1. Napiwków dla przewodników, kierowcy (110 USD, płatne na miejscu).
2. Biletów wstępu do parku narodowego wysp Galapagos (220 USD, bilet+transit card, płatne na lotnisku w Guayaquil).
3. Opłaty portowe na Galapagos (ok. 3 USD/os., płatne każdorazowo przy wejściu na łódź).
4. Napojów do posiłków i dodatkowych posiłków.
5. Usług tragarzy na lotniskach i w hotelach.

Wymagania dot. paszportu RP:

Od obywateli RP nie są wymagane wizy. Paszport musi być ważny minimum 6 miesięcy od daty powrotu do Polski oraz posiadać co najmniej 1 wolną stronę.

powrót do
spisu treści



Chile z Atacama, Boliwia, Peru

Spektakularne Altiplano, Salar de Uyuni i Machu Picchu 16 dni

- chilijska Atacama i jej laguny
- monumentalne ruiny Machu Picchu
- ciekawa i mało znana kultura Boliwii

1 Wylot z Warszawy ✈️

Spotkanie z pilotem i grupą na lotnisku Chopina w Warszawie. Przelot do Santiago de Chile z przesiadką.

2 Santiago de Chile 🇨🇱

Przylot do **Santiago de Chile** – kulturalnej, politycznej i finansowej stolicy Chile. Wizyta na **placu Konstytucji**, gdzie znajduje się **Pałac de la Moneda**, obecnie siedziba rządu. Od placu odchodzi główna ulica miasta zwana **Alameda**. Przy **Placu Broni (Plaza de Armas)** w najstarszej części miasta będziemy podziwiać barokowo-klasycystyczną **katedrę Wniebowzięcia Najświętszej Marii Panny, Pałac Arcybiskupa, budynek Poczty Głównej** oraz **Pałac Gubernatora**. Odwiedzimy również dzielnicę **Bellavista**, a ze **wzgórza San Cristobal** złapiemy inną perspektywę na miasto. Nocleg w Santiago de Chile.

3 Viña del Mar - Valparaiso 🇨🇱

Przejazd do **Viña del Mar** – miasta-ogrodu, znanego kurortu, idealnego na spacer. Wycieczka do **Valparaiso** 🇨🇱, która szczyci się zabytkowym portem

oraz spacerowymi dzielnicami. Valparaiso to również miasto chilijskiego noblisty Pablo Nerudy i stolica *street artu*. Przed powrotem do Santiago zwiedzimy **muzeum** poświęcone Pablo Nerudzie. Nocleg w Santiago de Chile.

4 Santiago de Chile - Calama - San Pedro de Atacama 🇨🇱 ✈️ 🇵🇪

Przelot do **Calama**. Po przylocie przejazd w kierunku **San Pedro de Atacama** (ok. 120 km, 1,5 godz.), punktu wypadowego na **Pustynię Atacama**, najsuchsze niepolarne miejsce na ziemi. Miasto położone jest na wysokości 2400 m n.p.m. a górujący nad nim wulkan Licancabur zapewnia piękne widoki. Udamy się do jednej z najpiękniejszych dolin regionu – **Doliny Księżycowej**. Nocleg w San Pedro de Atacama.

5 San Pedro de Atacama - El Tatio 🇵🇪 🇨🇱

Wczesnie rano przejazd w kierunku **gejzerów El Tatio**, jednej z największych atrakcji pustyni. Pole gejzerów znajduje się na wysokości 4200 m n.p.m., temperatura wody osiąga maks. 86 stopni. Będzie możliwość do gorących kąpeli. W drodze powrotnej przystanek w **Machua**, niewielkiej wsi znanej z **mokradeł** oraz nad brzegiem **Rio Putana**. Wolne popołudnie będzie okazją do pożegnalnych zakupów pamiątek. Wieczorem dla chętnych fakultatywna wycieczka astronomiczna na obserwację nocnego nieba. Nocleg w San Pedro de Atacama.

6 San Pedro de Atacama - Hito Cajon - Ojo de Perdiz 🇵🇪 🇨🇱 🇵🇪

Przejazd w kierunku granicy z Boliwią do **Hito Cajon**, bajecznie położonego w otoczeniu wulkanów Licancabur i Juriques. Wsiądziemy w samochody terenowe i ruszymy przez **Altiplano**, drugi największy płaskowyż na świecie. Odwiedzimy dwa wysokogórskie jeziora: **Lagunę Blanca** i **Lagunę Verde**, gdzie woda przy podmuchach wiatru zmienia kolor. Przystanek przy **gejzerach Sol de Mañana** (gejzery Porannego Słońca) będzie okazją do obserwowania kolejnego unikalnego spektaklu natury, czyli **blotnych wulkanów**. Przystanek na **Pustyni Salvadora Dali** oraz wizyta przy **Lagunie Colorada**, której tafla mieni się kolorami od czerwieni do brązów. Krótki przystanek przy **Arbol de Piedra** – piaskowcowych ostałkach, z których najwyższy sięga kilku metrów, dlatego zwany jest skalnym drzewem. Nocleg w Ojo de Perdiz.

7 Ojo de Perdiz - San Pedro de Quemez 🇵🇪 🇨🇱 🇵🇪

Przejazd przez krajobraz boliwijskiego **płaskowyżu Altiplano** Zatrzymamy się w **punkcie widokowym na wulkan Ollagüe**. Odwiedzimy również słynne **lagunas altiplánicas** czyli solne jeziora, mieniające się feriami barw: **laguna Honda, laguna Cañapa, laguna Hedionda** oraz **laguna Chiarkhota**. Zajrzemy też do osobliwej **jaskini Grutas de las Galaxias**. Nocleg w San Pedro de Quemez lub okolicach.



8 San Pedro de Quemez - Salar de Uyuni - Colchani

Wizyta na terenie **Salar de Uyuni**, największym solnisku świata i równocześnie jednym z najciekawszych pod względem geograficznym miejsc w Ameryce Południowej. **Lunch w formie pikniku** na terenie pustyni solnej. Przystanek w **Colchani**, zajmującym się przetwórstwem soli. Nocleg w Colchani lub okolicach.

9 Salar de Uyuni - La Paz

Przelot do **La Paz**. Zwiedzając zatrzymamy się na **placu Murillo** z **katedrą metropolitalną**, zobaczymy **kościół San Francisco**, a spacer zakończymy na **markecie czarownic**, gdzie można nabyć specyfiki tradycyjnej medycyny. Pojedziemy jedną z kolejek linowych **teleférico**. Udamy się też do położonej w pobliżu miasta **Doliny Księżycowej**. Kolacja z **pokazem folkloru boliwijskiego**. Nocleg w La Paz.

10 La Paz - jezioro Titicaca - Copacabana - Wyspa Słońca - Puno

Przejazd do **Copacabany**, położonego nad brzegiem **jeziora Titicaca** sanktuarium maryjnego. Wycieczka łodziami motorowymi na **Wyspę Słońca**, gdzie według legend narodził się bóg **Viracocha** oraz pierwsi Inkowie. Odwiedzimy słynne **inkaskie schody** oraz znajdującą się na ich szczycie **inkaską fontannę**, znaną jako źródło młodości. Przejazd do **Puno**, już za granicą peruwiańską. Nocleg w Puno.

11 Puno - Andahuaylillas - Cusco

Przejazd rejsowym autobusem w stronę **Cusco** (390 km, ok. 10 godz.) W drodze przystanek przy

preinkaskich piramidach w **Pukara** oraz na **przełęczy La Raya** (4338 m n.p.m.), która jest granicą między boliwijskim Altiplano i Andami. Przejedziemy też przez miasteczko **Andahuaylillas**, gdzie barokowy kościół ze względu na freski zwany jest **Kaplicą Sykstyńską Andów**. Zatrzymamy się też w **Raqchi**, aby zobaczyć **świątynię Wiracochy**. Nocleg w Cusco.

12 Cusco

Cusco nosi dumne miano kulturalnej stolicy Peru. Zwiedzając zatrzymamy się w ruinach religijnego sanktuarium **Kenko**, twierdzy **Sacsayhuaman** oraz na głównym placu miasta **Plaza de Armas**, gdzie znajduje się słynna **katedra**. Zwiedzanie **Coricancha** – świątyni Słońca oraz **Tambomachay** – inkaskiego sanktuarium poświęconego wodzie. Podczas przejazdu będzie widać ruiny **Puka Pukara** – czerwonej fortecy. Nocleg w Cusco.

13 Aguas Calientes - Machu Picchu - Urubamba (Święta Dolina)

Przejazd na stację kolejową i dalej pociągiem do **Aguas Calientes** (ok. 4 godz.). Zwiedzanie jednego z najważniejszych zabytków świata – **Machu Picchu**, ruin miasta Inków na wys. 2400 m n.p.m. Przejazd z Aguas Calientes do Ollantaytambo (2 godz.). Nocleg na terenie Świętej Doliny, w Urubamba.

14 Święta Dolina

Dzisiaj poznamy **Świętą Dolinę (Valle Sagrado)**, gdzie biło serce kultury Inków. Zobaczymy m.in. najlepiej zachowaną osadę Inków w **Ollantaytambo** oraz **ruiny twierdzy** i lokalny targ w **Pisac**. Powrót do Cusco. Nocleg w Cusco.

15 Cusco - Lima

Przelot do **Limy**, stolicy Peru. Półdniowe zwiedzanie, podczas którego zobaczymy **kościół św. Franciszka**, plac główny miasta (**Plaza de Armas**), przy którym znajduje się **katedra, Pałac Rządowy** i **Arcybiskupi** oraz nowoczesną **dzielnice Miraflores** z parkiem miłości inspirowanym dekoracjami Gaudiego. Po pożegnalnej kolacji transfer na lotnisko i przelot do Warszawy z przesiadką.

16 Powrót do Warszawy



Niebo nad Atacama

Suchy klimat, czyste powietrze, wysokości ponad 2 tys. m n.p.m., brak chmur i oddalenie od ludzkich skupisk, wszystko to sprawia, że widoczność gwiazd i planet nad pustynią jest znakomita. Będzie szansa na nocne obserwacje. Magia pustyni i miliony roziskrzonych gwiazd.

Valparaíso

Wielka galeria pod gołym niebem zaczęła powstawać w latach 50. XX w. Kolorowe murale nierzadko poruszają tematy polityczne i społeczne. Odwiedzimy chilijską stolicę street artu, by te dzieła sztuki ujrzeć z bliska, a nawet dotknąć.



Chile z Atacama, Boliwia, Peru 16 dni

Termin:	Symbol:	Cena od osoby:	Dopłata do pokoju 1 os.
08.06 - 23.06.2025	CHLUP-6/25	9696 PLN + 3980 USD*	585 USD*
08.08 - 23.08.2025	CHLUP-8/25	9696 PLN + 3980 USD*	585 USD*
07.11 - 22.11.2025	CHLUP-11/25	9696 PLN + 3980 USD*	585 USD*

Minimalna liczba uczestników 15 osób.

* Płatne w Polsce w USD lub równowartość w PLN według kursu sprzedaży USD w Pekao S.A. z dnia wpłaty.

Cena obejmuje:

1. Przelot na trasie Warszawa – Santiago de Chile i Lima – Warszawa z przesiadką oraz na trasie Santiago–Calama, Uyuni–La Paz, Cusco–Lima w klasie ekonomicznej.
2. Transfery i przejazdy wg programu autokarem lub mikrobusem, wymienione w programie rejsy i wycieczki łożdzą. Na terenie pustyni Salar de Uyuni transport samochodami terenowymi typu 4WD. Przejazd pociągiem na trasie Poroy- Aguas Calientes – Ollanta.
3. Przejazd publicznym rejsowym autobusem na trasie Puno - Cusco.
4. Zakwaterowanie w hotelach ****/*** w pokojach 2-os. z łazienką i klimatyzacją.
5. Bilety wstępu do obiektów wymienionych w programie.
6. Opiekę polskiego pilota na całej trasie wycieczki i lokalnych przewodników w czasie zwiedzania.
7. Posiłki (ilość wskazuje cyfra w ikonice przy każdym dniu programu).
8. Ubezpieczenie KLiA (w tym ryzyko powikłań i zaostrzeń chorób przewlekłych), NNW i bagażu.
9. Opłaty lotniskowe oraz opłaty za wystawienie biletów.
10. Opłatę na Turystyczny Fundusz Gwarancyjny.
11. Opłatę na Turystyczny Fundusz Pomocowy.
12. Podatek VAT.

Cena nie obejmuje:

1. Napojów do posiłków i dodatkowych posiłków.
2. Napiwków dla lokalnych przewodników i kierowców (100 USD, płatne w Chile).
3. Udziału w wycieczkach i zajęciach fakultatywnych nie objętych programem zwiedzania.
4. Ewentualnych opłat za fotografowanie i filmowanie.
5. Usług tragarzy na lotniskach i w hotelach.

Wymagania dot. paszportu RP:

Paszport musi być ważny minimum 6 miesięcy od daty wyjazdu oraz posiadać co najmniej 1 wolną stronę.

Osoby podróżujące z paszportem RP do Chile, Boliwii i Peru w celach turystycznych obowiązuje porozumienie o zniesieniu obowiązku wizowego.

powrót do
spisu treści



Nikaragua, Kostaryka, Panama

Kompleksowa podróż przez Amerykę Środkową
Spotkania z unikalną przyrodą i wypoczynek na tropikalnych plażach

18 dni



- Największy skrót – Kanał Panamski
- Wiecznie zielone płuca Ziemi
- Podniebne wędrówki – *canopy walk*

1 Wylot z Warszawy ✈️

Spotkanie z pilotem i grupą na lotnisku Chopina w Warszawie. Przelot do Managua z przesiadkami.

2 Managua - Granada

Przylot do **Managua** w Nikaragui. Transfer do Granady. Czas wolny na spacer. Nocleg w Granadzie.

3 Granada - PN wulkanu Masaya 🍷🍷

Granada, założona w 1524 r., nosi silne ślady kolonialnej przeszłości. Była niegdyś zwana perłą Ameryki Łacińskiej. Przejdziemy wzdłuż **murów miejskich**, zobaczymy **klasztor św. Franciszka** oraz imponujący kościół **Iglesia de La Merced** z wieżą widokową, z której roztacza się imponujący widok na miasto, pobliskie jezioro Nikaragua oraz wulkan Mombacho. Odwiedzimy **fabrykę cygar** oraz **centrum edukacyjne Tio Antonio**. Następnie wybierzemy się poza miasto pod **wulkan Masaya**. Ten czynny wulkan jest zwany „Ustami Piekiel”. Nocleg w Granadzie.

4 San Jorge - Ometepe 🍷🍷🚗🚢

Przejazd do **portu San Jorge** (2 godz.) i transfer publicznym promem na **wyspę Ometepe**, położoną na **jeziorze Nikaragua**. Jezioro od stuleci jest słodkowodne, choć pierwotnie był to akwen zasolony. W ten sposób wykształciły się nowe gatunki zwierząt, jak rekin słodkowodny i miecznik. Wyspa jest zamieszkała od tysięcy lat. Nocleg w Ometepe.

5 wyspa Ometepe 🍷🍷

W języku rdzennych mieszkańców Nahuatl Ometepe oznacza Wyspę o Dwóch Szczytach. Są to wulkany Conception (1610 m n.p.m.) oraz Maderas (1394 m n.p.m.). Zwiedzając wyspę zobaczymy **farmę organicznej kawy** w Finca Magdalena, **rezerwat Charco Verde**, 20-hektarowy obszar unikalnej biosfery,

pięknych lagun, czarnych plaż, zamieszkały przez liczne wyjce, żółwie i motyle. Nie zabraknie naturalnego źródła **Ojo de Agua**, gdzie wyływająca rzeka utworzyła dwa oddzielne baseny. Nocleg w Ometepe.

6 San Juan del Sur 🍷🍷🚗🚢🌊

Przeptynujemy promem do portu San Jorge i pojedziemy do **San Juan del Sur** (ok. 3 godz.). Leżący na zachodnim wybrzeżu jest jednym z najpopularniejszych ośrodków wypoczynkowych nad Oceanem Spokojnym. Czas wolny. Nocleg w San Juan del Sur.

7 San Juan del Sur 🍷🍷🌊

Czas wolny na wypoczynek nad oceanem, spacer i uprawianie sportów. Nocleg w San Juan del Sur.

8 Santa Elena - Monteverde 🍷🍷🚗

Przejazd w stronę granicy, którą przekroczyliśmy w Peñas Blancas. Po pieszym przejściu znajdziemy się na terytorium Kostaryki. Przejedziemy (ok. 3 godz.) przez malowniczą prowincję **Guanacaste** do **Santa Elena**. Czas wolny na eksplorację okolicy, spotkania z dziką przyrodą i nowe doznania kulinarne. Nocleg w Santa Elena lub okolicach Monteverde.

9 Monteverde 🍷🍷

Eksploracja **mglistego lasu Monteverde** w jednym z rezerwatów. Będziemy obserwować faunę i florę, poznamy sekrety powstania mglistego lasu

Monteverde. Po południu czas wolny w regionie Monteverde. Wieczorem wybierzemy się na unikalny **nocny spacer**. Ponad 60% miejscowej fauny budzi się nocą. Przewodnik pomoże nam dostrzec ukryte za dnia ssaki, gady, owady i płazy, w tym słynne jaskrawo-kolorowe żaby z rodziny drzewołazowatych. Nocleg w Santa Elena lub okolicach Monteverde.

10 Monteverde - Arenal 🦎 🚌

Opuścimy zielone progi Parku Monteverde i skierujemy się w stronę **wulkanu Arenal** (ok. 3 godz.). Arenal (1633 m n.p.m.) to do niedawna jeden z najbardziej aktywnych kostarykańskich wulkanów, na szczęście od ponad dekady ponownie uśpiony. Przejazd do niewielkiego **La Fortuna**. Nocleg w La Fortuna.

11 Arenal 🦎 🦎

Spacer w okolicy Arenal, przez las deszczowy, by podziwiać jezioro i wulkan. Nie będziemy jednak stąpać po ziemi, tylko wędrować wysoko wśród drzew. **Sky Hike**, czyli **Podniebny Spacer** dostarcza mnóstwa wrażeń. Widoki z wysoko podwieszonych metalowych mostów są wspaniałe. Jeśli szczęście dopisze, spotkamy mieszkańców tych okolic: małpy, ptaki i ciekawe owady. Popołudniu chętni mogą wybrać się na kąpiel w gorących źródłach. Nocleg w La Fortuna.

12 Puerto Viejo de Talamanca 🦎 🚌

Przejazd na wschodnie wybrzeże Kostaryki do **Puerto Viejo de Talamanca** (ok. 5 godz.). Jest to dziewiczy nadmorski region, z plażami i urokliwymi miasteczkami. Popołudniem można wynająć tuk tuk lub

rowery, aby udać się na wycieczkę po okolicy. Nocleg w Puerto Viejo de Talamanca.

13 Puerto Viejo - PN Cahuita 🦎 🚢 🌊

Przejazd do **Parku Narodowego Cahuita**, który scharakteryzować się najpiękniejszą rafą koralową w Kostaryce. Wycieczka łodzią pozwoli nam zbliżyć się do bogactwa podwodnego świata, a chętni będą mogli ponurkować z rurką i wypatrywać żółwi, płaszczek, ośmiornic, jeżowców i małych rekinów ukrytych w rafie. Po lunchu ruszymy na spacer po lesie, by poszukiwać kapucynek, czepiaków, wyjców, pancerników, tukanów, żab i niekwestionowanej gwiazdy – **leniwców**. Nocleg w Puerto Viejo de Talamanca.

14 Cahuita - Bocas del Toro 🦎 🚢 🌊

Żegnamy Kostarykę, zmierzając w stronę Panamy. Transfer do **portu Almirante**, gdzie wsiądziemy na publiczny prom na **wyspę Colon (Wyspa Kolumba)** w archipelagu **Bocas de Toro**. Dziś jest to duży turystyczny ośrodek, trudno uwierzyć, że jeszcze niedawno były tu bananowe plantacje. Nocleg w Bocas del Toro.

15 Bocas del Toro - wyspa Cayo Zapatilla 🦎 🚢

Wycieczka po **archipelagu Bocas del Toro**. Zwiedzających w to miejsce przyciąga nieskazitelna przyroda i bogata oferta sportów wodnych. Zatrzymamy się w **Zatoce Delfinów** oraz w **Cayos Zapatillas** i **Cayo Coral**, gdzie można obserwować rafę oraz w spokoju plażować. Nocleg w Bocas del Toro.



16 Panama / Kanał Panamski 🦎 ✈️

Przelot do **Panamy**. Zwiedzanie **Kanału Panamskiego**, legendarnej przeprawy wodnej, otwartej w 1920 r., łączącej dwa oceany. Wizyta w **Miraflores Visitor Center** prezentującym historię kanału oraz na tarasie widokowym, by podziwiać spektakl techniczny. Pospacerujemy wśród najbardziej rozpoznawalnych zabytków Panamy **Starego Miasta (Casco Viejo)**. Zobaczymy **kościół św. Franciszka z Asyżu**, **plac Bolívara** i **Teatr Narodowy**. Nocleg w Panamie.

17 Wylot z Panamy ✈️

Wylot do Warszawy z przesiadką lub przesiadkami.

18 Powrót do Warszawy ✈️

Las mglisty Monteverde

Czy wiesz, że lasy mgliste stanowią jedynie 1% wszystkich zasobów leśnych na świecie? Najstynniejszym z nich jest zajmujący ponad 10 tysięcy ha, Biologiczny Las Mglisty Monteverde w samym sercu kostarykańskich gór. Jedną z atrakcji tego miejsca są podwieszane mosty, po których będziemy spacerować i obserwować dziką przyrodę.



Nikaragua, Kostaryka, Panama 18 dni

Termin:	Symbol:	Cena od osoby:	Dopłata do pokoju 1 os.
24.04 - 11.05.2025	NKP-4/25	9696 PLN + 3260 USD*	755 USD*
10.11 - 27.11.2025	NKP-11/25	9696 PLN + 3260 USD*	755 USD*

* Płatne w Polsce w USD lub równowartość w PLN według kursu sprzedaży USD w Pekao S.A. z dnia wpłaty.

Cena obejmuje:

1. Przelot na trasie Warszawa-Managua i Panama-Warszawa z przesiadką lub dwoma przesiadkami.
2. Przelot wewnętrzny na trasie Bocas del Toro-Panama.
3. Zakwaterowanie w hotelach o standardzie 3 i 4*, w pokojach 2-os.
4. Transfery i przejazdy wg programu prywatnym autokarem lub minibusem dostosowanym do wielkości grupy.
5. Transfery łodziami wg. programu.
6. Bilety wstępu do parków narodowych i innych wymienionych w programie atrakcji.
7. Opiekę lokalnych przewodników w parkach narodowych, rezerwatach i w obiektach objętych programem zwiedzania.
8. Opiekę polskiego pilota na całej trasie wycieczki.
9. Posiłki (ilość wskazuje cyfra w ikoncie przy każdym dniu programu).
10. Ubezpieczenie KLiA (w tym ryzyko powikłań i zaostrzeń chorób przewlekłych), NNW i bagażu.
11. Opłatę na Turystyczny Fundusz Gwarancyjny.
12. Opłatę na Turystyczny Fundusz Pomocowy.
13. Podatek VAT.

Cena nie obejmuje:

1. Napiwków dla przewodników, kierowcy, obsługi łodzi (100 USD, płatne na miejscu).
2. Zezwolenia na wjazd do USA, w przypadku przelotu tranzytowego przez USA (koszt ESTA to 21 USD).
3. Opłaty na przejściu granicznym z Nikaragui do Kostaryki 2 USD.
4. Napojów do posiłków i dodatkowych posiłków.
5. Udziału w wycieczkach i zajęciach fakultatywnych nie objętych programem zwiedzania.
6. Usług tragarzy na lotniskach, na przejściach granicznych i w hotelach.

Wymagania dot. paszportu RP:

Paszport musi być ważny minimum 6 miesięcy od daty powrotu do Polski oraz posiadać co najmniej 1 wolną stronę.

powrót do
spisu treści





Kanada – wschód i zachód

Mozaika kultur w kraju liścia klonowego, niezrównane piękno przyrody

14 dni

- rejs statkiem do czoła Niagary
- Québec – najstarsze miasto Ameryki Płn.
- wędrowka po kanionie Maligne

1 Wylot z Warszawy - Toronto ✈️

Spotkanie z pilotem i grupą na lotnisku Chopina w Warszawie. Przelot do **Toronto**. Transfer do hotelu. Nocleg w Toronto.

2 Toronto 🚶🚗

Zwiedzanie Toronto, kanadyjskiej metropolii uznanej za najbardziej wielokulturowe miasto świata. Podczas objazdu miasta zobaczymy: **CN Tower** (wys. 553 m), dawniej najwyższą wolnostojącą konstrukcję świata (wejście dla chętnych dodatkowo płatne, ok. 42 CAD), **stary i nowy ratusz** (City Hall), **budynek Parlamentu**, **Uniwersytet**, największe centrum handlowe **Ontario Eaton Centre**, **Yorkville** – modną, zamożną, artystyczną dzielnicę. Nocleg w Toronto.

3 Toronto - Niagara Falls 🚶🚗🚢

Przejazd do miejscowości **Niagara Falls** z przystankiem w urokliwym miasteczku **Niagara-On-The-Lake**, idealnym miejscu na zakup oryginalnych kanadyjskich pamiątek. Po przyjeździe **rejs do czoła wodospadu statkiem Hornblower** (dawniej Maid of the Mist).

Czas wolny na spacer przy wodospadach, zdjęcia i na zakupy lub opcjonalne atrakcje (widokowy przelot helikopterem, przejazd gondolą nad rzeką, spacer skalnym tunelem pod czoło wodospadu). Nocleg.

4 Niagara - Ottawa 🚶🚗🚢

Przejazd do stolicy Kanady – **Ottawy** (500 km). Po drodze przystanek w **Kingston** – pierwszej kanadyjskiej stolicy. Przejazd do Rockport i godzinny **rejs po rzece św. Wawrzyńca** w rejonie Parku Narodowego 1000 Wysp, gdzie w naturalne piękno krajobrazu wkomponowane są rezydencje bogatych ludzi Ameryki. Kolejne miejsce to Ottawa. Zwiedzanie stolicy Kanady rozpoczniemy od oglądania najważniejszych budynków, jak **Parlament** czy **Laurier House** – dawnej siedziby premierów Kanady. Pospacerujemy po **Sparks Street**. Zatrzymamy się przy **Rideau Hall** – rezydencji Gubernatora Generalnego. Przejedziemy wzdłuż wybudowanego w 1832 roku **kanalu Rideau**, łączącego Ottawę z Kingston (w sumie 202 km długości). Czas wolny na **Byward Market**. Jest to serce towarzyskie miasta i jednocześnie targ. Wieczorem fakultatywnie rejs po rzece Ottawie z komentarzem miejscowego przewodnika (cena około 30 CAD). Nocleg w Ottawie.

5 Ottawa - Québec 🚶🚗

Przejazd do rejonu Québec (dystans 445 km). Zwiedzanie **Québec** nad rzeką św. Wawrzyńca, które jest

najstarszym miastem w Ameryce Północnej, w pełni otoczonym murem obronnym, a jego stara część znajduje się na liście UNESCO 🏰. Przespacerujemy się po najstarszych ulicach Ameryki Północnej. Zobaczymy perełkę Quebecu – hotel **Fairmont Le Château Frontenac**, podobno najczęściej fotografowany hotel na świecie, który wygląda jak zamek na szczycie klifu z widokiem na rzekę. Przy samym hotelu przebiega promenada **Terrasse Dufferin** (długość 425 m), wzdłuż której – oprócz widoku na rzekę – można posłuchać ulicznych artystów. Podczas spaceru zobaczymy też **Równinę Abrahama**, **Cyta-delę**, urokliwą **ulicę Petit Champlain** i inne najważniejsze miejsca miasta. Kolacja w lokalnej restauracji. Wieczorem sposobność spacerów po najbardziej europejskim mieście Kanady. Nocleg w Québecu.

6 Québec - Montreal 🚶🚗

Przejazd do **Montrealu** (255 km). Jeżeli czas pozwoli przejażdżka do **kanionu św. Anny** na spacer po spektakularnych wiszących mostach i przystanek przy **bazylice św. Anny w Sainte-Anne-de-Beaupré**, najstarszym miejscu pielgrzymkowym na kontynencie amerykańskim. Pierwsze pielgrzymki odbywały się w 1658 r. Spacer wokół **wodospadu Montmorency**, o 30 m wyższego od wodospadu Niagara. Zwiedzanie Montrealu. W programie m.in.: **bazylika Notre Dame**, **Uniwersytet Mc Gill**, **stare miasto** i wizyta w **podziemnym mieście**. Nocleg w Montrealu.



7 Montreal - Calgary - Banff

Przelot do **Calgary** – największego miasta prowincji Alberta, gdzie zaczniemy przygodę z Górami Skalistymi. Na miejscu krótkie zwiedzanie Calgary: spacer pasażem **Stephen's Avenue Mall**, następnie przejdziemy obok obiektów olimpijskich i udamy się w kierunku **Banff** doliną rzeki Bow, którą od 10 000 lat przebiega naturalny szlak komunikacyjny, łączący Góry Skaliste z preriami. Banff i Lake Louise to miasteczka pełniące rolę centrów turystycznych w Parku Narodowym Banff. Nocleg w Banff lub w Canmore.

8 Park Narodowy Banff

Ten dzień spędzimy w **Parku Narodowym Banff**. Znajdujący się na terenie Gór Skalistych Park Narodowy Banff słynie z lodowców i kryształowo czystych jezior o zadziwiających kolorach. Światło, odbijając się od rozpuszczonych w wodzie osadów z topniejących lodowców, przybiera barwy od niefioletowej po lazurowy. Jednym z najpiękniejszych jezior jest **Lake Louise** (1730 m n.p.m.), nazwane tak na cześć córki królowej Wiktorii. Nad jego brzegiem wzniesiono znany z pocztówek, przypominający pałac, luksusowy hotel **Fairmont Chateau Lake Louise**. W Banff można fakultatywnie wjechać kolejką gondolową na szczyt Góry Sulphur z przepięknym widokiem na okolice i wodospad na rzece Bow (cena ok. 60 CAD). Nocleg w Banff lub w Canmore.

9 Banff -Jasper -Valemount

Wyjazd z Banff do Jasper przez **Góry Skaliste**,

najpiękniejszą kanadyjską drogą lodowcową **Icefields Parkway**. Po drodze wizyta w **Columbia Ice Fields**, jednym z największych lodowców na południe od Arktyki. **Wjazd pojazdem „snoCoach” na szczyt lodowca Athabasca**. Kolejny przystanek na krótki **trekking do wodospadu Athabasca**. Nocleg w Jasper lub Valemount.

10 Jasper - Sun Peaks

Krótki trekking (ok. 1-2 godz.) **po kanieonie Maligne**, uważanym za najciekawszy w rejonie kanadyjskich Gór Skalistych. Następnie przejazd do **Sun Peak** przez **Wells Grey Provincial Park**. Przejazd obok góry Robson, najwyższego szczytu Gór Skalistych (3954 m n.p.m.). Podczas przejazdu mija się strefę zmiany czasu i cofa zegarki o godzinę. Nocleg w Sun Peaks.

11 Sun Peaks - Vancouver

Wyjazd do **Vancouver** (420 km). Po przyjeździe i krótkim odpoczynku popołudniowe zwiedzanie miasta, zwanego miastem ogrodów, malowniczo wciśniętego między pasmo Gór Nadbrzeżnych a Pacyfik. Wizyta w największym na kontynencie amerykańskim **parku miejskim im. Stanley'a**, gdzie można zobaczyć totemy będące istotną częścią dziedzictwa kulturowego rdzennych społeczności, szczególnie tych zamieszkujących wybrzeże Północno-zachodniego Pacyfiku. Spacer po najstarszej dzielnicy miasta – **Gastown** oraz wokół kompleksu portowego uznanego za perełkę architektoniczną – **Canada Place**. Nocleg w Vancouver.

12 Vancouver

Czas wolny. Nocleg w Vancouver.

Dla chętnych dodatkowo płatna przeprawa promem na wyspę Vancouver i przejazd do miasta Victoria, stolicy Kolumbii Brytyjskiej. Zwiedzanie tego urokliwego wyspiarskiego miasta, gdzie stara architektura łączy się ze współczesnością. Powrót do Vancouver.

13 Vancouver - wylot z Kanady

Czas wolny do wylotu. Transfer na lotnisko. Wylot do Warszawy z przesiadką.

14 Powrót do Warszawy

Québec

Jedynie miasto w Ameryce Północnej, w którym zachowały się mury obronne, leży na szczycie stromych klifów przy rozwidleniu rzeki Świętego Wawrzyńca. Wpisany na listę UNESCO Quebec, odkryje przed nami swoje najwspanialsze atrakcje.



Wodospad Niagara

Huczący na granicy Kanady i USA, powstał po okresie ostatniego zlodowacenia, ok. 12,5 tys. lat temu, i słusznie nazywany jest geologicznym cudem świata. W istocie tworzą go trzy kaskady, których ponadczasowe piękno przyciąga rocznie miliony turystów.



Kanada - wschód i zachód 14 dni

Termin:	Symbol:	Cena od osoby:	Dopłata do pokoju 1 os.
03.09 - 16.09.2025	KAN-9/25	9826 PLN + 5980 CAD*	1895 CAD*

Grupa minimum 16 uczestników.

* Równowartość w PLN płatna w Polsce według kursu sprzedaży CAD w Pekao S.A. z dnia wpłaty.

Cena obejmuje:

1. Przelot na trasie Warszawa - Toronto, Vancouver - Warszawa z przesiadkami w portach lotniczych oraz przelot Montreal - Calgary.
2. Przejazdy mikrobusem lub autokarem wg programu.
3. Zakwaterowanie w hotelach ***/**** w pokojach 2-os. z łazienką (2 osoby w pokoju). W górach noclegi w obiektach typu lodge.
4. Bilety wstępu do zwiedzanych obiektów wymienionych w programie.
5. Opiekę polskiego pilota grupy na całej trasie wycieczki oraz lokalnych przewodników lub opieka pilota-przewodnika na całej trasie wycieczki.
6. Posiłki (ilość wskazuje cyfra w ikonke przy każdym dniu programu).
7. Ubezpieczenie KLiA (w tym ryzyko powikłań i zaostżeń chorób przewlekłych), NNW i bagażu.
8. Opłaty lotniskowe oraz opłatę za wystawienie biletu.
9. Opłatę na Turystyczny Fundusz Gwarancyjny.
10. Opłatę na Turystyczny Fundusz Pomocowy.
11. Podatek VAT.

Cena nie obejmuje:

1. Dodatkowych posiłków.
2. Napojów do posiłków.
3. Elektronicznego zezwolenia na wjazd do Kanady eTA (7 CAD, płatne w Polsce).
4. Napiwków dla lokalnych przewodników i kierowców (90 CAD, płatne w Kanadzie).
5. Udziału w wycieczkach i zajęciach fakultatywnych nie objętych programem zwiedzania.
6. Usług tragarzy na lotniskach i w hotelach.

Wymagania dot. paszportu RP:

Paszport musi być ważny minimum 6 miesięcy od daty powrotu do Polski oraz posiadać co najmniej 1 wolną stronę.

Osoby podróżujące z paszportem RP do Kanady w celach turystycznych obowiązuje porozumienie o zniesieniu obowiązku wizowego. Wymagane jest elektroniczne zezwolenie na wjazd do Kanady (eTA).

[powrót do spisu treści](#)





Namibia – mozaika krajobrazów

Oaza dzikiej przyrody w sercu pustyni, bogactwo kultur i pejzaży
Jedyna w swoim rodzaju Namibia urzeka pięknem i różnorodnością

12 dni

- kultura Buszmenów i plemię Himba
- Przylądek Krzyża i jego mieszkanki
- safari w Parku Narodowym Etosha

1 Wylot z Polski ✈️

Spotkanie z pilotem i grupą na lotnisku Chopina w Warszawie. Wylot do Windhuk z przesiadkami.

2 Windhuk 🏠

Przylot do **Windhuk** – stolicy i największego miasta Namibii. Spotyka się tu kultura europejska i afrykańska, centrum miasta jest pod dużym wpływem architektury niemieckiej. Krótkie zwiedzanie zaczniemy od postoju przed gmachem parlamentu **Tintenpalast**, budynkiem **Sądu Najwyższego**. Zobaczymy najstarsze budynki jak Kantyna Oficerska, pierwszy bank oraz pocztę. Zatrzymamy się przed niewielkim **kościółem luterańskim** (Christus Kirche), który stał się ikoną starego Windhuk. Nocleg w Windhuk.

3 Windhuk - pustynia Namib - Sesriem 🚗

Dziś zaczniemy prawdziwą afrykańską przygodę. Dzięki dobrze utrzymanym szutrowym „autostradom” przejazd po namibijskich bezdrożach jest frajdą. Wyjeżdżamy w kierunku fascynującej pięknem

i tajemniczością **pustyni Namib** – naukowcy szacują, że przetrwała ona w niezmiennym kształcie ponad 50 milionów lat, co czyni ją drugą najstarszą pustynią na świecie. Jest też zaliczana do najbardziej suchych pustyni na Ziemi. Jej piękno objawia się w rdzawych piaszczystych wydmach, które ciągną się kilometrami tworząc niezwykłe krajobrazy. Zatrzymamy się przed **kanionem Sesriem**, wyżłobionym przed wiekami przez rzekę Tsauchab. Zakwaterowanie w łodziach w Sesriem. Przejazd do rezerwatu **wydm Sossusvlei**. Przyjrzymy się z bliska najwyższemu wydmom świata, sięgającym ponad 300 m wysokości. Wejdziemy na jedną z nich, aby podziwiać przepiękny krajobraz pustyni. Wejdziemy również na wydmę numer 45, zaliczaną do najwyższych, by poczuć się jak na pustynnym dachu świata. Nocleg w łodziach .

Przejedziemy ok. 350 km. .

4 Sesriem - Walvis Bay - Swakopmund 🚗

Ruszamy w głąb pustyni Namib przez **Park Narodowy Namib-Naukluft**. Zajmujący powierzchnię ok. 50 tys. km² park jest jednym z największych obszarów chronionych na świecie. Podczas przejazdu w oddali będą nam towarzyszyć dzikie strusie, zebry, oryksy i żyrafy. Postój przy **Zwrotniku Koziorożca**, a następnie przy malowniczej **przełęczy rzeki Kuiseb**. Po południu dotrzemy do **Walvis Bay**, głównego portu Namibii położonego nad Zatoką Wielorybią.

Bogate w plankton wody zatoki przyciągały wieloryby, a później także wielorybników z Europy, tworząc historię tego miejsca. W basenach solankowych można spotkać stada flamingów, pelikanów i innych ptaków wodnych. Przejazd do wyjątkowo uroczego **Swakopmund** – nadbrzeżnego miasta ze wspianą promenadą ostoniętą palmami, oazy dla każdego podróżnika po długiej pustynnej podróży. Miasto jest dobrze zachowanym przykładem niemieckiej architektury kolonialnej. Nocleg w hotelu w Swakopmund.

Dziś przejedziemy ok. 350 km.

5 Swakopmund i okolice 🚗

Po dwóch dniach intensywnego pokonywania pustynnych obszarów Namibii pora na odpoczynek, by nabrać sił przed dalszą częścią wyprawy. **Rejs łodzią** na spotkanie z **fokami** i **delfinami**. Po południu czas wolny za zakupy i samodzielne poznawanie miasteczka. Nocleg w hotelu w Swakopmund.

6 Swakopmund - Wybrzeże Szkieletowe - góry Spitzkoppe 🚗

Przed nami kolejny pełen przygód dzień. Wyjdziemy wcześniej rano w stronę **Parku Narodowego Wybrzeża Szkieletowego**. Ze względu na silne prądy morskie oraz nieprzewidywalne płycizny, żeglarze nazywali to miejsce „bramą do piekła”. Do dzisiaj linia wybrzeża usiana jest szkieletami rozbitych statków, które przywołują myśli o wyprawach morskich.

W miarę możliwości zatrzymamy się w niewielkiej wiosce rybackiej **Henties Bay**, a następnie ruszymy w stronę **Przylądka Krzyża**. Jest to jeszcze jedno miejsce o wspaniałej historii. Właśnie tutaj w 1485 r. portugalski odkrywca Diego Cao, jako pierwszy Europejczyk, postawił stopę w Namibii i wznosił pomnik na cześć swojego króla. Przylądek Krzyża to nie tylko historia, ale również dom dla ponad dwustutysięcznej kolonii **uchatek**, które wygrzewają się na plażach Oceanu Atlantyckiego. Pożegnawszy się z uchatkami, ruszymy ku **górom Spitzkoppe** i miasteczku Usakos. Sesja zdjęciowa przed zachodem słońca w najciekawszych miejscach tego skupiska gór. Nocleg w łodziach.

Dziś przejedziemy ok. 300 km.

7 góry Spitzkoppe-Twyfelfontein

Zmieniamy krajobraz na pustynny i rozpoczynamy przygodę w **Damaraland**. Nazwa rejonu pochodzi od zamieszkującego te tereny plemienia Damara. Ikonami Damaraland są masyw Brandberge (najwyższy szczyt Namibii). Następnie przejazd w okolicy Twyfelfontein, aby przyrzeć się słynnym **rycinom skalnym** powstałym ponad 4 tys. lat temu. Ich autorami byli Buszmeni nazywani również San. W całym regionie naliczono ponad 43 tys. rycin przedstawiających lwy, nosorożce, słonie, strusie i żyrafy, a także odbicia stóp człowieka i łap zwierząt. Nocleg w łodziach w okolicach Twyfelfontein.

Dziś przejedziemy ok. 300 km.

8 Twyfelfontein - Skamieniały Las - wioska Himba

Dzień rozpoczniemy od wizyty w **Skamieniałym Lesie**. Zobaczymy wielkie, sięgające 30 m skamieniałe drzewa. Spędziły one miliony lat pod warstwą ziemi i lodu w czasie zlodowacenia, dzięki czemu zachowały

kształt i detale. Zatrzymamy się w jednej z **wiosek**, aby z bliska przyrzeć się życiu **Himba** – grupy etnicznej, która od setek lat kulturuje swoją unikatową tradycję. Kobiety, słynące z nieprzeciętnej urody, do dziś pokrywają ciała i włosy brunatno-czerwoną maścią z masła, ekstraktu z roślin, popiołu i ceglasto-czerwonej ochry. Nocleg w łodziach.

Dziś przejedziemy ok. 250 km.

9 Park Narodowy Etosha

Jedziemy w kierunku niezwykłego **Parku Narodowego Etosha**, łączącego w sobie gęsty busz z rozległymi terenami dna słonego jeziora. Centrum parku stanowi **Etosha Pan** – płytką depresja o powierzchni ok. 4500 km², która pozostaje sucha przez większą część roku, a napętnia się wodą do głębokości 1 m w porze obfitych deszczów. Bogata w sole mineralne i wodę równina przyciąga zwierzęta i ptaki. Park o powierzchni 22 tys. km² zamieszkują 144 gatunki ssaków, ponad 340 gatunków ptaków i 110 gatunków gadów. Etosha to duma Namibii. Nie dziwi nikogo, że mówi się, że w Namibii wszystkie drogi prowadzą do krainy dzikich zwierząt – Etoshy. Nocleg w łodziach.

Dziś przejedziemy ok. 250 km.

10 Park Narodowy Etosha

Całodniowe **safari otwartymi samochodami terenowymi** na terenie Parku Narodowego Etosha. W pięknej scenarii parku zobaczymy **słonie, żyrafy, nosorożce, antylopy, hieny, lwy, gepardy i lamparty**. Jest to też jedno z najlepszych miejsc, by zobaczyć małe, mniej znane zwierzęta, jak **antylopy dikdik kirka** (Madoqua kirkii), **srebrne lisy, ratele, szakale czaprakowe i otocjony**. Trzymamy kciuki, aby udało się spotkać jak najwięcej zwierząt. Nocleg w łodziach.

Dziś przejedziemy ok. 200 km.

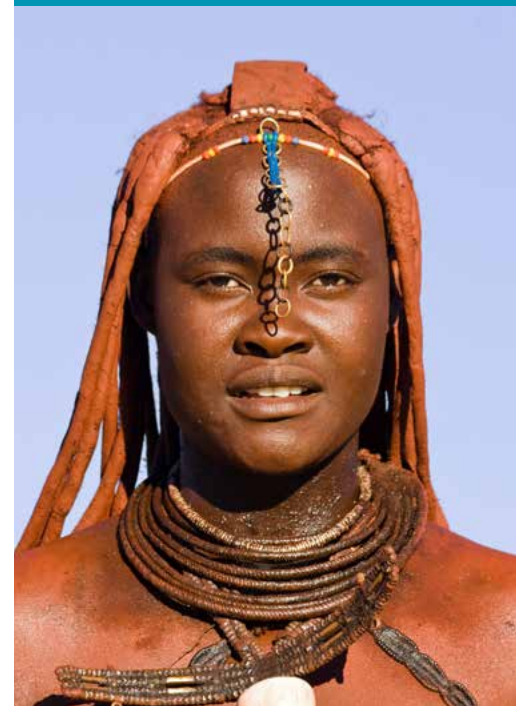

11 Park Etosha - Otjiwarongo - Windhuk

Po porannym **safari** ostatni długi przejazd. Wracamy do stolicy Namibii. Zatrzymamy się w **Otjiwarongo** w zachodniej części płaskowyżu Waterberg oraz na bazarze z pamiątkami sztuki ludowej w **Okahandie**. Transfer na lotnisko i przelot do Polski z przesiadkami.

Dziś przejedziemy ok. 390 km.

12 Przylot do Warszawy

Wydmy Sossusvlei

Na terenie Parku Narodowego Namib-Naukluft leżą wydmy zaliczane do najwyższych (ok. 300 m) i najstarszych (miliony lat) na świecie. To piękny widok zwłaszcza o wschodzie i zachodzie słońca. Diuny mieniają się intensywną czerwień. Jest to wynik obecności w piasku dużych ilości żelaza.



Namibia - mozaika krajobrazów 12 dni

Termin:	Symbol:	Cena od osoby:	Dopłata do pokoju 1 os.
03.06 - 14.06.2025	NAMI-6/25	8826 PLN + 2690 EUR*	630 EUR*
19.09 - 29.09.2025	NAMI-9/25	8826 PLN + 2790 EUR*	650 EUR*

* Płatne w Polsce w EUR lub równowartość w PLN według kursu sprzedaży EUR w Pekao S.A. z dnia wpłaty.

Cena obejmuje:

1. Przelot na trasie Warszawa-Windhuk-Warszawa z przesiadkami.
2. Transfery i przejazdy wg programu klimatyzowanym minibusem lub autokarem.
3. Zakwaterowanie w hotelach oraz lodżach o standardzie zbliżonym do obiektów ****/*** w pokojach 2-os. z łazienką i klimatyzacją.
4. Opiekę lokalnego przewodnika w czasie zwiedzania. Przewodnik pełni również funkcję kierowcy.
5. Opiekę polskiego pilota na całej trasie wycieczki.
6. Posiłki (ilość wskazuje cyfra w ikoncie przy każdym dniu programu).
7. Ubezpieczenie KLiA (w tym ryzyko powikłań i zaostrzeń chorób przewlekłych), NNW i bagażu.
8. Opłatę na Turystyczny Fundusz Gwarancyjny.
9. Opłatę na Turystyczny Fundusz Pomocowy.
10. Podatek VAT.

Cena nie obejmuje:

1. Biletów wstępów (350 EUR płatne w Namibii).
2. Napiwków dla przewodnika/kierowcy (60 EUR, płatne na miejscu).
3. Napojów do posiłków i dodatkowych posiłków.
4. Wizy do Namibii (koszt 1200 NAD (ok. 75 EUR) płatne na granicy kartą).
5. Udziału w wycieczkach i zajęciach fakultatywnych nie objętych programem zwiedzania.
6. Usług tragarzy na lotniskach i w hotelach/lodżach.

Wymagania dot. paszportu RP:

Paszport musi być ważny minimum 6 miesięcy od daty powrotu do Polski oraz posiadać co najmniej 1 wolną stronę.

powrót do
spisu treści



Legenda ikonek używanych w trasach

-  liczba posiłków
-  podróż samolotem
-  podróż pociągiem
-  wypoczynek na plaży
-  podróż autokarem ponad 3 godz.
-  podróż szybkim pociągiem (*shinkansen*, CRH)
-  rejs dużym statkiem lub promem
-  pozostałe rejsy statkiem lub łódką
-  długi spacer, lekki trekking
-  nocleg na wysokości ponad 3 tys. m n.p.m.
-  obiekt na liście Dziedzictwa UNESCO



Biuro Podróży CT Poland
al. Jana Pawła II 61 lok. 2,
01-031 Warszawa
tel. 22 654 51 33,
e-mail: info@ctpoland.com.pl
www.ctpoland.com.pl



Accredited
Agent

Akredytowany Agent Międzynarodowego Stowarzyszenia IATA
Członek Warszawskiej Izby Turystyki od 2001 roku
Zezwolenie nr 385 wydane przez Wojewodę Mazowieckiego
Gwarancje Ubezpieczeniowe SIGNAL IDUNA Polska TU S.A